

SOSYAL GÜVENLİK KURUMU BAŞKANLIĞINDAN GAYRİMENKUL SATIŞ İLANI

Mülkiyeti Kurumumuza ait aşağıda tapu bilgileri yazılı gayrimenkullerin, Sosyal Güvenlik Kurumu Taşınmazlar Yönetmeliğinin 21, 22 ve 23 üncü maddelerine göre açık artırma usulü ile satışı yapılacaktır.

Kurumumuz 2886 Devlet İhale Kanununa tabi olmayıp gayrimenkul satış ihalesini yapıp yapmamakta tamamen serbesttir. Satış ihalesi ile ilgili verilen bilgiler taahhüt niteliğinde olmayıp genel bilgi mahiyetindedir.

İhaleye katılmak isteyenler, taşınmazın İhale dokümanını, İdarenin adresinde bedelsiz olarak görebilir. Satın alınmak istenilen gayrimenkul için belirlenen Şartname satın alma bedeli; tahsilata yetkili bankalara "Sosyal Güvenlik Kurumuna ödeme yapma" talebiyle müracaatta bulunarak, "Beyana dayalı Tahsilat" menüsünden TCKN veya Vergi Numarası ile 1008 kodundan yatırılarak, Kurumun İnşaat ve Emlak Daire Başkanlığının Adakale Sok.No.30 Kızılay/ANKARA adresinden alınması zorunludur.

Teminat olarak, Devlet İhale Kanunu ile Kamu İhale Kanununda belirtilen tedavüldeki Türk parası, 19/10/2005 tarihli ve 5411 sayılı Bankacılık Kanunu kapsamındaki kurum ve kuruluşlar tarafından verilen süresiz kesin teminat mektupları, Resmi Gazete 'de belirlenen günlük bedelleri üzerinden Hazine Müsteşarlığınca ihraç edilen devlet iç borçlanma senetleri ve bu senetlerin yerine geçen belgeler kabul edilir. Başka teminatlar kabul edilmez.

Teklif ve belgeler, İhale günü, İhale saatine kadar ihalenin yapılacağı **Adakale Sok. No:30 Kızılay/ANKARA (Sosyal Güvenlik Kurumu İnşaat ve Emlak Daire Başkanlığı)** adresine teslim edilecektir. Daha fazla bilgi almak isteyenler Kuruma ait **0312 585 61 43 / 585 61 45** no.lu telefonlardan bilgi alabilirler.

İhale Komisyonuna bizzat müracaat edilerek ihaleye iştirak edilir. Posta ve başka yöntemlerle ihaleye iştirak edip ihaleye katılmayan teklif sahibinin teklifi son ve kesin teklif olarak kabul edilir. İhale gün ve saatinden sonra İdareye ulaşan teklif ve belgeler değerlendirmeye alınmaz.

MUHTELİF İLLERDE KAYITLI SATIŞ İHALESİ YAPILACAK OLAN GAYRİMENKULLER

İL	İLÇE	MAHALLE	ADA	PARSEL	Y.ÖLÇÜMÜ (m ²)	NİTELİĞİ	GÜNÜ	SAATİ	ŞARTNAME BEDELİ (TL)	MUHAMMEN BEDEL (TL) (KDV HARİÇ)	TEMİNAT TUTARI (TL)
Burdur	Merkez	Bahçelievler	1270	1	1.743,81	Bina ve Arsası	12/08/2014	09:00	50,00	1.835.000,00	91.750,00
Sinop	Merkez	Ada	37	22	15.610,00	Arsa	12/08/2014	10:00	50,00	2.986.000,00	149.300,00
Sinop	Merkez	Ada	37	40	6.821,57	Arsa	12/08/2014	11:00	50,00	683.000,00	34.150,00
Balıkesir	Burhaniye	Geriş	667	1	51.122,00	Arsa	12/08/2014	14:00	50,00	8.200.000,00	410.000,00
Tekirdağ	Çerkezköy	Gazi Mustafa Kemal Paşa	1476	2	21.186,93	Arsa	12/08/2014	15:00	50,00	9.005.000,00	450.250,00
Tekirdağ	Çerkezköy	Gazi Mustafa Kemal Paşa	1478	1	36.058,77	Arsa	12/08/2014	16:00	50,00	11.720.000,00	586.000,00

BURDUR MERKEZ BAHÇELİEVLER MAHALLESİ 1270 ADA 1 PARSEL



BURDUR MERKEZ BAHÇELİEVLER MAHALLESİ 1270 ADA 1 PARSEL



SİNOP MERKEZ ADA MAHALLESİ 37 ADA 22 PARSEL



SİNOP MERKEZ ADA MAHALLESİ 37 ADA 40 PARSEL



SİNOP MERKEZ ADA MAHALLESİ 37 ADA 22 ve 40 PARSEL



BALIKESİR BURHANIYE GERİŞ MAHALLESİ 667 ADA 1 PARSEL



BALIKESİR BURHANIYE GERİŞ MAHALLESİ 667 ADA 1 PARSEL

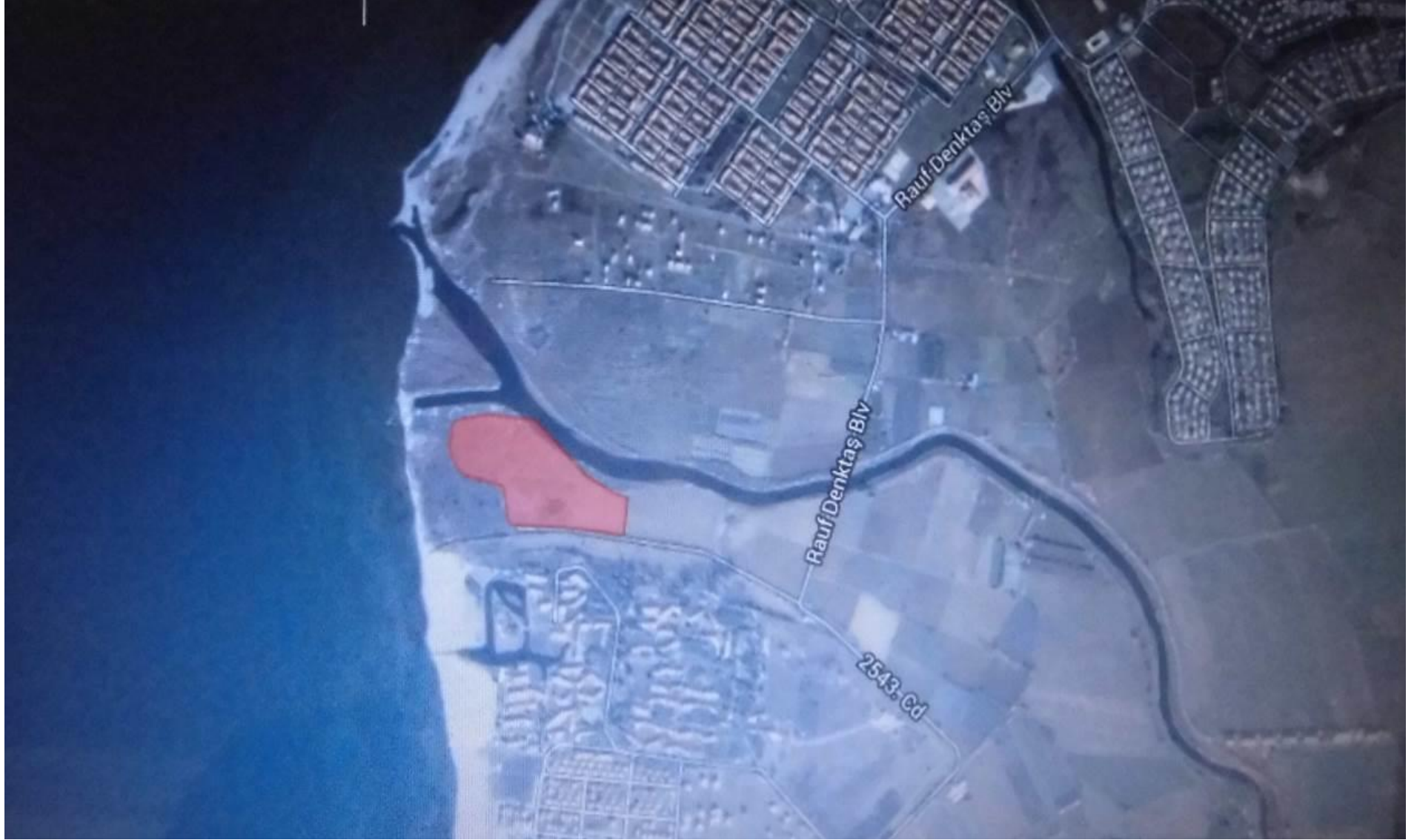

TEKİRDAĞ ÇERKEZKÖY GAZİMUSTAFAKEMALPAŞA MAH. 1476 ADA 2 PARSEL VE 1478 ADA 1 PARSEL



TEKİRDAĞ ÇERKEZKÖY GAZİMUSTAFAKEMALPAŞA MAH. 1476 ADA 2 PARSEL VE 1478 ADA 1 PARSEL

