



2014 ÖĞRENCİ SEÇME VE YERLEŐTİRME SİSTEMİ (ÖSYS) KILAVUZU

• Sınav veya sınavsız geiş ücretini bankaya yatırmak, başvuru merkezinden yeniden Őfre edinmek vb. işlemler, ÖSYS'ye başvuru için yeterli değildir. ÖSYS'ye başvuru işleminizi kılavuzda belirtildiđi Őekilde tamamlayarak 2014-ÖSYS aday başvuru kayıt bilgilerinizin dökümünü edininiz ve sınavın diđer aşamalarında gerekebileceđinden özenle saklayınız.

• ÖSYS'ye başvuru işleminizi tamamladıktan sonra başvuru bilgilerinizi, ÖSYM'nin <https://ais.osym.gov.tr> İnternet adresinden başvuru süresi içinde mutlaka kontrol ediniz.

ÖLÇME, SEÇME VE YERLEŐTİRME MERKEZİ

2547 sayılı Yükseköğretim Kanunu'nun 45. maddesi kapsamında yükseköğretim kurumlarına öğrenci seçme ve yerleştirme esaslarını belirleyen bu kılavuzun yayımlanması ve uygulanması, Yükseköğretim Genel Kurulunun 19.12.2013 tarih ve 2013.14.1329 sayılı kararı ile Yükseköğretim Yürütme Kuruluna verilen yetkiye dayanılarak, Yürütme Kurulu'nun 25.12.2013 tarihli 40 ncı oturumunda kabul edilmiştir.

ÖSYS'ye başvuran adaylar kılavuzlarda ve ilgili mevzuatta yer alan düzenlemeleri kabul etmiş sayılırlar. 6114 sayılı Kanun'un 7. maddesinin 5. fıkrası gereği ÖSYS ile ilgili açıklama ve duyurular; Ölçme, Seçme ve Yerleştirme Merkezi (ÖSYM) Başkanlığının *İnternet* sayfasında yapılır. *İnternet* sayfasındaki duyurular adaylara tebliğ hükmündedir.

Yükseköğretime Geçiş Sınavı (YGS) Başvuru Tarihleri : **2-15 Ocak 2014**
Yükseköğretime Geçiş Sınavı (YGS) Tarihi, Saati ve Süresi : **23 Mart 2014 (Pazar), 10.00, 160 dakika**
Lisans Yerleştirme Sınavları (LYS) Başvuru Tarihleri : **21-30 Nisan 2014**

LYS-4: Lisans Yerleştirme Sınavı-4 (Sosyal Bilimler) Tarihi, Saati ve Süresi : **14 Haziran 2014 (Cumartesi), 10.00, 135 dakika**
LYS-1: Lisans Yerleştirme Sınavı-1 (Matematik) Tarihi, Saati ve Süresi : **15 Haziran 2014 (Pazar), 10.00, 135 dakika**
LYS-5: Lisans Yerleştirme Sınavı-5 (Yabancı Dil) Tarihi, Saati ve Süresi : **15 Haziran 2014 (Pazar), 14.30, 120 dakika**
LYS-2: Lisans Yerleştirme Sınavı-2 (Fen Bilimleri) Tarihi, Saati ve Süresi : **21 Haziran 2014 (Cumartesi), 10.00, 135 dakika**
LYS-3: Lisans Yerleştirme Sınavı-3 (Edebiyat-Coğrafya) Tarihi, Saati ve Süresi : **22 Haziran 2014 (Pazar), 10.00, 120 dakika**

YGS Sınav Ücreti : **40,00 TL**
Sınavsız Geçiş Başvuru Ücreti : **10,00 TL**
LYS Sınav Ücretleri (Girmek istediğiniz her bir LYS için) : **25,00 TL** (Farklı alanlarda puan türlerinin hesaplanabilmesi için, adayların 2014-LYS'lerin tamamında sınava girmeleri önerilmektedir.)
Başvuru Hizmeti Ücreti : **3,00 TL**

DİKKAT ! Kılavuzda yer alan ücretlerin dışında; yeniden şifre edinme, sonuçlara veya sorulara itiraz, belge çıkarma vb. nedenlerle, adaylardan alınacak diğer ücretler, ÖSYM Yönetim Kurulu tarafından belirlenir ve ÖSYM'nin *İnternet* sayfasından kamuoyuna duyurulur. Başvuru merkezleri ve bankalar tarafından, kılavuzda ve ÖSYM'nin *İnternet* sayfasında belirtilen ücretlerin dışında herhangi bir işlem için adaylardan ücret talep edilemez. Başvurusunu veya tercihini yapmayan, başvurusu veya tercihi geçersiz sayılan, sınava girmeyen veya giremeyen, sınava alınmayan veya sınavdan çıkarılan, sınavda başarı sağlayamayan veya sınavı geçersiz sayılan, ücret gerektirmeyen bir işlem için ücret yatıran veya aynı işlem için birden fazla ödeme yapmış olan adayların ödedikleri ücretler geri verilmez/devredilmez. Ücretlerin doğru yatırılmasının sorumluluğu adaya aittir. Başvuru merkezleri tarafından başvurusunu tamamlayan adaydan sadece başvuru hizmeti ücreti alınır, başvuru esnasında ayrıca fotoğraf ve şifre için ücret alınmaz.

ADRES (ÖSYM)

ÖSYM Başkanlığı 06800 Bilkent-ANKARA

Başvuru, sınav ve sınav sonuçları konusunda adaylarca gönderilecek her tür dilekçe için:

ÖSYM Sınav Hizmetleri Daire Başkanlığı 06800 Bilkent-ANKARA

ÖSYM *İnternet* Adresi:

<http://www.osym.gov.tr>

ÖSYS İçin Aday İşlemleri (Başvuru, bilgi kontrol, değişiklik, düzeltme, tercih yapma vb.):

<https://ais.osym.gov.tr>

Sonuçlar İçin *İnternet* Adresi:

<https://sonuc.osym.gov.tr>

Çağrı Merkezi Telefon Numarası:

444 ÖSYM (444 67 96)

ÖSYM Sınav Koordinatörlükleri:

ÖSYM Sınav Koordinatörlüklerinin adres ve iletişim bilgileri

ÖSYM'nin <http://www.osym.gov.tr> *İnternet* adresinde yer almaktadır.

DİKKAT ! Kılavuzda yer alan kurallar, kılavuzun yayım tarihinden sonra yürürlüğe girebilecek yasama, yürütme ve yargı organları ile Yükseköğretim Kurulu ve ÖSYM Yönetim Kurulu kararları gerekli kıldığı takdirde değiştirilebilir. Böyle durumlarda izlenecek yol, ÖSYM tarafından belirlenir ve ÖSYM'nin *İnternet* sayfasından kamuoyuna duyurulur. Sınavlarla ilgili alınan yeni kararlar ve gerekli görülen değişikliklere ilişkin bilgiler de ÖSYM'nin *İnternet* sayfasından kamuoyuna duyurulacaktır. Bu nedenle ilgililerin ÖSYM'nin *İnternet* sayfasını sık sık kontrol etmeleri yararlarına olacaktır.

İÇİNDEKİLER

	Sayfa
1. YÜKSEKÖĞRETİME ÖĞRENCİ SEÇME VE YERLEŞTİRME SİSTEMİ (ÖSYS)	1
2. BAŞVURU	1
2.1. Kimler Başvurabilir?	1
2.2. YGS'ye Girme Zorunluğu Var mıdır?	1
2.3. ÖSYS'ye Başvuru İşlemi Nasıl Yapılacaktır?	1
2.4. 2014-ÖSYS Aday Başvuru Formu Nasıl Doldurulacaktır?	5
2.5. Başvuru/Sınav Ücreti Ne Kadar ve Nasıl Yatırılacaktır?	10
2.6. ÖSYS'ye Başvuru İşlemi Nasıl Tamamlanacaktır?	10
2.7. Başvuru İşlemi Sonrası Verilen <i>İnternet</i> Erişim Şifresi Ne İşe Yarar?	11
3. YÜKSEKÖĞRETİME GEÇİŞ SINAVI (YGS)	12
3.1. YGS'de Hangi Testler Yer Alacaktır?	12
3.2. YGS'ye Girerken Aday Neleri Yanında Bulundurmak Zorundadır?	12
3.3. Sınava Girerken Adayın Yanında Bulundurması Yasak Olan Araç Gereç ve Eşyalar Nelerdir?	12
3.4. YGS Nasıl Uygulanacaktır?	15
3.5. YGS Soru Kitapçığı Nasıl Olacaktır?	15
3.6. Cevap Kâğıdı Nasıl Doldurulacaktır?	15
3.7. Adaylar Sınavda Hangi Belge ve Evrakı Teslim Edeceklerdir?	16
3.8. Sınavın Geçerli Sayılması Nelere Bağlıdır?	16
3.9. Salon Tutanakları ve Test Sorularına Verilen Cevaplar Üzerinde Ne Gibi İncelemeler Yapılır?	17
3.10. YGS'nin Değerlendirilmesi	17
3.10.1. YGS Puanları Nasıl Hesaplanacaktır?	17
3.10.2. YGS Sonuçları Nasıl Kullanılacaktır?	17
3.10.3. YGS Sonuçları Nasıl Duyurulacaktır?	18
4. LİSANS YERLEŞTİRME SINAVLARI (LYS)	19
4.1. Matematik Sınavı (LYS-1)	19
4.2. Fen Bilimleri Sınavı (LYS-2)	19
4.3. Edebiyat-Coğrafya Sınavı (LYS-3)	19
4.4. Sosyal Bilimler Sınavı (LYS-4)	19
4.5. Yabancı Dil Sınavı (LYS-5)	19
4.6. LYS'nin Değerlendirilmesi	20
4.6.1. LYS Puanları Nasıl Hesaplanacaktır?	20
4.6.2. LYS Sonuçları Nasıl Kullanılacaktır?	20
4.6.3. LYS Sonuçları Nasıl Duyurulacaktır?	21
5. AÇIK ÖĞRETİM PROGRAMLARINA YERLEŞTİRMEDE KULLANILACAK PUANLAR	21
6. ORTAÖĞRETİM BAŞARI PUANI (OBP)	21
6.1. OBP Nasıl Hesaplanacaktır?	21
6.2. Yerleştirme Puanları Hesaplanırken OBP Bu Puanlara Nasıl Eklenecek ve Ek Puanlar Nasıl Hesaplanacaktır?	21
7. MESLEKİ VE TEKNİK ORTAÖĞRETİM KURUMLARINDAN MESLEK YÜKSEKOKULLARI İLE AÇIK ÖĞRETİM ÖN LİSANS PROGRAMLARINA SINAVSIZ GEÇİŞ	22
8. YERLEŞTİRME	22
8.1. 2014-ÖSYS Yükseköğretim Programları ve Kontenjanları Kılavuzu	23
9. ÖZEL YETENEK SINAVI İLE SEÇME YÖNTEMİ	23
10. ÖSYS'DE ÖZEL DURUMU BULUNAN ADAYLAR	24
10.1. Okul Birincileri	24
10.2. Yükseköğretim Kurulu Tarafından Belirlenen Sanat Dallarında Üstün Yetenekli Adaylar	24
10.3. TÜBİTAK Yarışmalarında Başarılı Olan Adaylar	24
10.4. Spor Dallarında Üstün Başarılı Adaylar	25
10.5. Engelli/Sağlık Sorunu Olan Adaylar ve Sağlık Durumu/Engel Bilgi Formunun Doldurulması	25
10.6. KKTC'den Başvuran Adaylar	29
10.7. KKTC Hariç Yurt Dışından Başvuran Adaylar	29
10.8. KKTC Hariç Yurt Dışında Öğrenim Gören (Transkriptli) Adaylar	29
10.9. Yurt Dışında Yükseköğrenim Görmek İsteyenler	30
10.10. Birden Fazla Ortaöğretim Kurumundan Diploma Almış Olan Adaylar	30
10.11. 2014-ÖSYS'ye Başvurduktan Sonra Bilgilerinde Değişiklik Olanlar	30
10.12. Diplomalarında Diploma Notları Yazılı Olmayanlar	31
11. ÖSYM İLE YAZIŞMALAR	31
12. ADAYLARIN İNTERNET ORTAMINDA YAPABİLECEKLERİ İŞLEMLER	31
13. TÜRKİYE'DEKİ YÜKSEKÖĞRETİM PROGRAMLARINA KAYIT YAPTIRAMAYACAK VE EĞİTİME DEVAM EDEMEYECEK OLANLAR	31
ADAYLAR TARAFINDAN ÖSYM'YE GÖNDERİLECEK DİLEKÇELER İLE İLGİLİ AÇIKLAMALAR GENEL AMAÇLI DİLEKÇE ÖRNEĞİ EĞİTİM BİLGİLERİ DEĞİŞİKLİĞİ DİLEKÇE ÖRNEĞİ BAŞVURU VE SINAV ÜCRETLERİNİN YATIRILMASI	

LİSTE ve ŞEKİLLER

Şekil 1.	2014-ÖSYS Başvurusu Nereye Yapılacak?	2
Şekil 2.	Hangi Adaylar Eğitim Bilgilerini Onaylatacak? Hangi Adaylar Aday Başvuru Formuna Diplomasının Onaylı Bir Örneğini Ekleyecek?	3
Şekil 3.	Aday Başvuru Formu Örneği	4
Şekil 4.	YGS'ye Girmek İstiyorum/ İstemiyorum Seçeneklerinden Hangisi İşaretlenecek?	7
Liste 1.	2014-YGS/LYS Sınav Merkezleri	9
Şekil 5.	YGS Soru Kitapçığı Kapağı Örneği.....	13
Şekil 6.	YGS Cevap Kâğıdı Örneği	14
Şekil 7.	YGS ve LYS'de Elde Edilecek Puanlara Göre Tercih Edilebilecek Yükseköğretim Programları	18
Şekil 8.	Sağlık Durumu/Engel Bilgi Formu	27

TABLolar

Tablo 1A	YGS'deki Testler ve Kapsamları	32
Tablo 1B	YGS Puan Türleri	32
Tablo 1C	LYS'lerdeki Testler	33
Tablo 1D	ALYS Puanlarının Hesaplanabilmesi İçin Hangi Testlerden En Az Kaç Ham Puan Almak Gerekir?	33
Tablo 1E	LYS Puan Türleri	34
Tablo 1F	Yükseköğretim Programlarına Başvurabilmek İçin En Az Kaç Puan Almak Gerekir?	35
Tablo 3A	Ortaöğretimdeki Bazı Alanların Yerleştirmede Ek Puan Alacağı Lisans Programları	36
Tablo 3B.1	Mesleki ve Teknik Ortaöğretim Kurumlarının Alanları İle Aynı Alanlardaki Lisans Programları	37
Tablo 3B.2	Teknoloji Fakültesi Lisans Programları	41
Tablo 3B.3	Sanat ve Tasarım Fakültesi Lisans Programları	45
Tablo 3B.4	Turizm Fakültesi Lisans Programları	46
Tablo 3C	Mesleki ve Teknik Ortaöğretim Kurumu Mezunlarının Sınavsız Yerleşebilecekleri Ön Lisans Programları	48
Tablo 4	ÖSYM Tarafından Merkezî Yerleştirme Yapılan Yükseköğretim Programlarının Öğretim Süreleri ve Puan Türleri	58
Tablo 5	Özel Yetenek Sınavı Sonuçlarına Göre Öğrenci Alan Yükseköğretim Programları	63
Tablo 6	Okul Türleri ve Kodları.....	64
Tablo 7	Ortaöğretim Kurumlarındaki Alanlar ve Kodları	66

AÇIKLAMALAR VE DUYURULAR

Kara, Deniz ve Hava Harp Okullarına Girmek İsteyen Adayların Dikkatine!
Kara, Deniz, Hava, Jandarma ve GATA Sağlık Astsubay Meslek Yüksek Okullarına Girmek İsteyen Adayların Dikkatine!
Anadolu Üniversitesi Rektörlüğünden Örgün/Uzaktan Eğitim Yükseköğretim Programlarında Okuyanlar veya
Bu Programlardan Mezun Olanlar İle Açık Öğretim Programlarından Mezun Olanların
Açık Öğretim Programlarına Kaydolmalarına İlişkin Esaslar
Anadolu Üniversitesi Batı Avrupa Açık Öğretim Programları

KISALTMALAR

Alm., Fra., İng.	: Almanca, Fransızca, İngilizce
Bil.	: Bilimleri
Bilg.	: Bilgisayar
Bkz.	: Bakınız
Ç.P.L.	: Çok Programlı Lise
Elek.	: Elektrik/Elektronik
Fak.	: Fakültesi
Hiz.	: Hizmetleri
İşl.	: İşletmeciliği/İşletmecilik/İşlemeciliği
L.	: Lisesi
M.	: Meslek
Müh.	: Mühendisliği
MYO	: Meslek Yüksekokulu
M.T.O.K.	: Mesleki ve teknik ortaöğretim kurumu mezunları
Otel.	: Otelcilik
Öğr.	: Öğretmenliği
Prog.	: Programcılığı/Programları
Tek./Tekn.	: Teknolojileri/Teknolojisi/Teknikler/Teknikerliği/Teknisyenliği/Teknikleri
Uyg.	: Uygulamalı/Uygulama
Y.	: Yabancı
Yön.	: Yönetimi
Y.O./YO	: Yüksekokul
Y.D.A.	: Yabancı Dil Ağırıklı

1. YÜKSEKÖĞRETİME ÖĞRENCİ SEÇME VE YERLEŞTİRME SİSTEMİ (ÖSYS)

2014-2015 öğretim yılı için yükseköğretim programlarına alınacak öğrencilerin seçimi ve tercihlerine göre yerleştirilmesi Ölçme, Seçme ve Yerleştirme Merkezi (ÖSYM) tarafından yapılacaktır. Sistemin genel adı Öğrenci Seçme ve Yerleştirme Sistemi'dir (ÖSYS). Bu sistem içinde Yükseköğretime Geçiş Sınavı (YGS) ve Lisans Yerleştirme Sınavları (LYS), 2547 sayılı Yükseköğretim Kanunu'nun 45. maddesi kapsamında Yükseköğretim Kurulunca belirlenen usul ve esaslar doğrultusunda uygulanacaktır.

Mesleki ve teknik ortaöğretim kurumlarından mezun olacakların/olanların istedikleri takdirde, bitirdikleri programın devamı niteliğinde veya buna yakın programların uygulandığı meslek yüksekokulları ile açık öğretim ön lisans programlarına sınavsız olarak yerleştirilme işlemleri de ÖSYS kapsamında yapılacaktır.

Türk Silahlı Kuvvetleri ile Emniyet Teşkilatına bağlı yükseköğretim programlarına öğrenci yerleştirilmesi ÖSYS'nin dışında olup ilgili kurumların özel kanunlarında gösterilen usullere göre yapılır. İlgilenen adaylar, 2014-ÖSYS'ye katılmalarının gerekip gerekmediğini adı geçen kurumlardan öğrenebilirler.

2. BAŞVURU

2.1. KİMLER BAŞVURABİLİR?

2014-2015 öğretim yılında ÖSYM tarafından yapılacak merkezî yerleştirme veya ilgili kurumlarca yapılacak özel yetenek sınavı sonucu yükseköğretim programlarına yerleştirme işlemine alınacak tüm adaylar, 2014-ÖSYS'ye başvuru yapmak zorundadır.

Öğrenim durumları aşağıdakilerden birine uyanlar 2014-ÖSYS'ye (sınavsız geçiş dâhil) başvurabilirler:

- ▶ 2013-2014 öğretim yılında ortaöğretim kurumlarının (lise veya dengi okullar, açık öğretim lisesi) son sınıfında okumakta olan öğrenciler
- ▶ Ortaöğretim kurumlarının son sınıflarında beklemeli durumda bulunanlar
- ▶ Ortaöğretim kurumlarını bitirmiş olanlar
- ▶ Ortaöğrenimlerini yurt dışında tamamlayıp durumları yukarıdakilerden birine uyanlar

2014-ÖSYS'de, YGS'ye girmeden sadece sınavsız geçiş hakkında yararlanmak isteyen adaylar da 2014-ÖSYS başvurularını süresi içinde yapmak zorundadırlar.

Durumları yukarıdakilerden birine uyan yabancı uyruklu veya hiçbir devletin uyruğunda olmayan adaylar da 2014-ÖSYS'ye başvurabilirler ancak bu adaylar, ÖSYS yükseköğretim programları tercih süresinin son gününe kadar T.C. uyruğuna geçmedikleri takdirde, 2014-ÖSYS Yükseköğretim Programları ve Kontenjanları Kılavuzunda yer alacak yükseköğretim programları kontenjanlarına yerleştirilmezler (Yabancı uyrukluların Türkiye'deki yükseköğretim programlarına yerleştirme işlemleri ÖSYS kapsamı dışındadır. Yabancı uyrukluların Türkiye'deki yükseköğretim programlarına yerleştirme işlemleri Yükseköğretim Kurulunun belirlediği usul ve esaslar doğrultusunda ilgili yükseköğretim kurumu tarafından yapılmaktadır.).

Doğumla Türk vatandaşı olup da çıkma izni almak suretiyle Türk vatandaşlığını kaybedenlerden 5203 sayılı Kanun ve 5901 sayılı Türk Vatandaşlığı Kanunu ile Saklı Tutulan Hakların Kullanılmasına İlişkin Belge sahibi olanlar (Pembe/Mavi Kart sahipleri), 2014-ÖSYS'ye başvurabilirler. Bu adaylar 2014-ÖSYS Yükseköğretim Programları ve Kontenjanları Kılavuzunda yer alan yükseköğretim programlarına yerleşme hakkı kazanmaları durumunda söz konusu kontenjanlara yerleştirilirler. KKTC uyruklu adaylar ile Bulgaristan'dan göç yoluyla gelmiş Türk soylular da ÖSYS kapsamında yerleştirme işlemlerine alınırlar.

2.2. YGS'YE GİRME ZORUNLUĞU VAR MIDIR?

Kılavuzun 7. Mesleki ve Teknik Ortaöğretim Kurumlarından Meslek Yüksekokulları İle Açık Öğretim Ön Lisans Programlarına Sınavsız Geçiş maddesinde açıklanan esaslara göre, meslek yüksekokulları ve açık öğretim ön lisans programlarına sınavsız geçiş hakkı olan adaylar hariç, ÖSYM tarafından merkezî yerleştirme yapılan programlar ile özel yetenek sınavı ile öğrenci alan programlara girmek isteyen tüm adayların YGS'ye girmeleri zorunludur.

Sınavsız geçiş hakkı bulunan adaylardan, sınavsız geçiş hakkının bulunduğu ön lisans programları hariç diğer programları (lisans programları veya alanları dışındaki ön lisans programları) tercih etmek isteyenlerin, YGS'ye girmeleri zorunludur.

Kılavuzun 7. maddesinde açıklanan esaslara göre, meslek yüksekokulları ve açık öğretim ön lisans programlarına sınavsız geçiş hakkı olan adaylardan bu hakları ile yerleşmek isteyenlerin YGS'ye girme zorunluluğu yoktur.

TÜBİTAK'ın katıldığı Uluslararası Bilim Olimpiyatlarında altın, gümüş, bronz madalya alanlar ile Uluslararası ISEF Proje Yarışması ve AB Genç Bilim Adamları Yarışmasına katılarak birincilik, ikincilik, üçüncülük ödülü alan adaylar, isterlerse kendi alanlarındaki istedikleri yükseköğretim programlarına (**burslu programlar hariç**) sınavsız olarak kontenjan dışında ÖSYM tarafından yerleştirildiklerinden bu adayların da YGS'ye girme zorunluluğu yoktur. Ancak, bu adayların 2014-ÖSYS'ye süresi içinde başvurmuş olmaları gerekmektedir.

2.3. ÖSYS'YE BAŞVURU İŞLEMİ NASIL YAPILACAKTIR?

2014-ÖSYS'ye başvurmak isteyen adayların yapacakları işlemler aşağıda sıralanmaktadır:

- a) **2014-ÖSYS Kılavuzuna Erişim:** 2014-ÖSYS'ye başvurmak isteyen adaylar, 2014-ÖSYS Kılavuzu ile Aday Başvuru Formuna başvuru süresi içinde, ÖSYM'nin <http://www.osym.gov.tr> *Internet* adresinden erişebileceklerdir. Kılavuz satışı yapılmayacaktır.

b) Başvuruların Nereye Yapılacağı Belirlenmesi: Başvurular, aşağıda belirtilen şekilde yapılacaktır (Bkz. Şekil 1):

- **Bir ortaöğretim kurumundan henüz mezun olmamış, son sınıf düzeyindeki adaylardan ilk kez ÖSYM'ye başvuran adaylar,**
 - ♦ başvurularını okullarının bağlı olduğu başvuru merkezine yapacaklardır. Okulun bağlı olduğu başvuru merkezi çalışır durumda değilse okul müdürü, adayları belirli bir başvuru merkezine yönlendirecektir.
- **Bir ortaöğretim kurumundan mezun durumdaki adaylardan ilk kez ÖSYM'ye başvuran adaylar,**
 - ♦ başvurularını sadece ÖSYM Sınav Koordinatörlüklerinden yapabileceklerdir. Bu adaylar diğer başvuru merkezlerinden başvuru yapamazlar. Bu adayların diploma/mezuniyet belgelerinin onaylı bir örneğini başvuru görevlisine teslim etmeleri gerekmektedir.
- **Bir ortaöğretim kurumundan henüz mezun olmamış adaylar ile mezun durumdaki adaylardan önceki yıllarda ÖSYM'ye başvurusu olan, ancak, Merkezimiz kayıtlarında geçerli bir fotoğrafı (*) bulunmayan adaylar,**
 - ♦ başvurularını bir başvuru merkezi aracılığıyla yapacaklardır.
- **Bir ortaöğretim kurumundan henüz mezun olmamış adaylar ile mezun durumdaki adaylardan önceki yıllarda ÖSYM'ye başvurusu olan ve Merkezimiz kayıtlarında geçerli bir fotoğrafı (*) bulunan adaylar,**
 - ♦ başvurularını bireysel olarak *İnternet* aracılığıyla (<https://ais.osym.gov.tr>) veya diledikleri bir başvuru merkezi aracılığıyla yapacaklardır.

Önceki yıllarda ÖSYM'ye başvurusu olup 2014-ÖSYM'ye başvuru yapmak isteyen adaylardan eğitim bilgilerinde değişiklik olanlar (Aday Başvuru Formununun 14-20. Bilgi alanlarında), başvurularını sistemdeki mevcut bilgileri ile yapacaklar; değişiklik taleplerini, mezun durumunda olan adaylar diploma/mezuniyet belgesinin onaylı bir örneğini, son sınıf düzeyinde olan adaylar öğrenci belgesinin onaylı bir örneğini **2014-ÖSYM Eğitim Bilgileri Değişikliği Dilekçe Örneği** ekinde **6 Haziran 2014** tarihine kadar ÖSYM'ye ulaştıracaklardır. ÖSYM'ye süresi içinde ulaşan belgeler işleme konulacak, süresi içinde ÖSYM'ye ulaşmayan belgeler işleme konulmayacaktır. İlgili belgesi süresi içinde ÖSYM'ye ulaşmayan veya dilekçe ekinde geçerli ve onaylı belgesi bulunmayan adayların değerlendirme ve yerleştirme işlemlerinde sistemdeki mevcut bilgileri dikkate alınacaktır.

* **Geçerli fotoğraf:** Son 30 ay içerisinde ÖSYM tarafından yapılan bir sınava bir başvuru merkezi aracılığıyla başvuru yapmış ve başvuru aşamasında fotoğrafı başvuru merkezi görevlisi tarafından çekilerek Merkezimiz kayıtlarına alınmış adaylar ile son 30 ay içerisinde herhangi bir nedenle bir başvuru merkezinden fotoğraf güncellemesi gerçekleştirmiş adayların Merkezimiz kayıtlarındaki fotoğrafı **geçerli fotoğraftır.**

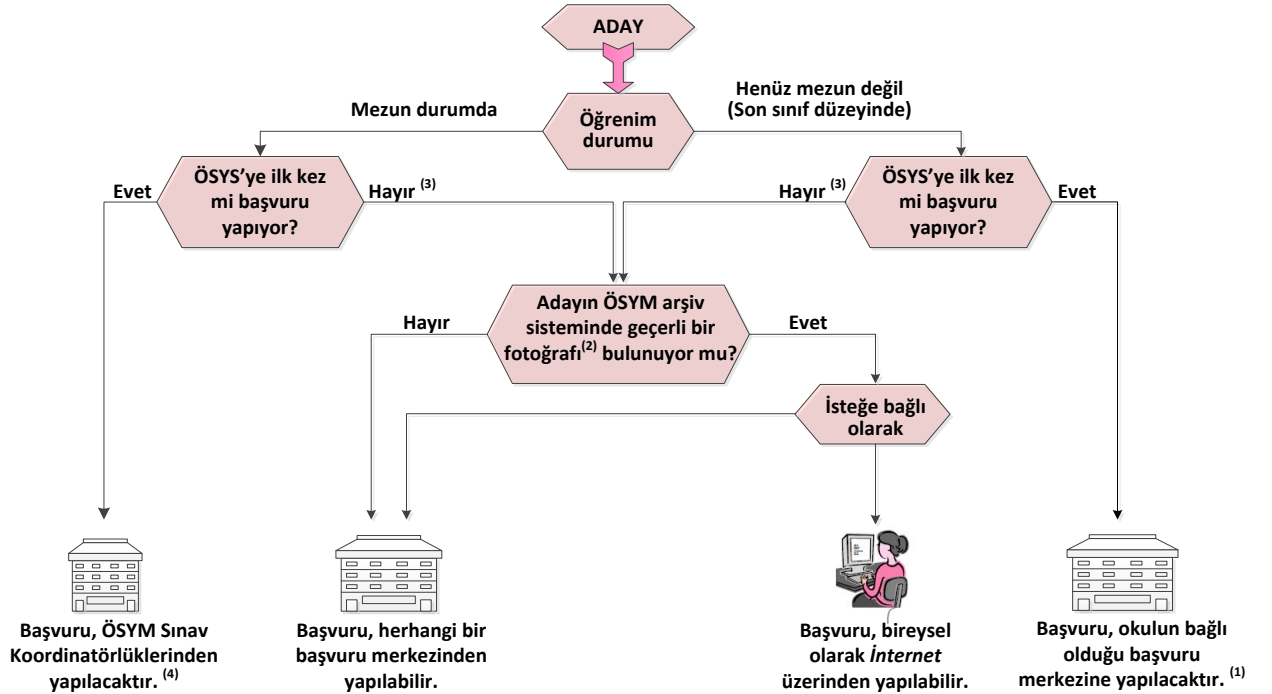

Notlar:

(1) Okulun bağlı olduğu başvuru merkezi çalışır durumda değilse okul müdürü öğrencileri belirli bir başvuru merkezine yönlendirecektir.

(2) **Geçerli Fotoğraf:** Son 30 ay içerisinde ÖSYM tarafından yapılan bir sınava bir başvuru merkezi aracılığıyla başvuru yapmış ve başvuru aşamasında fotoğrafı başvuru merkezi görevlisi tarafından çekilerek Merkezimiz kayıtlarına alınmış adaylar ile son 30 ay içerisinde herhangi bir nedenle bir başvuru merkezinden fotoğraf güncellemesi gerçekleştirmiş adayların Merkezimiz kayıtlarındaki fotoğrafı geçerli fotoğaftır.

(3) Eğitim bilgilerinde değişiklik olan adaylar (Aday Başvuru Formununun 14-20. bilgi alanları), başvurularını sistemde mevcut olan eğitim bilgileri ile yapacaklardır. Adaylar eğitim bilgilerindeki değişikliği ÖSYM Eğitim Bilgileri Değişikliği Dilekçe Örneği üzerinde belirtecekler, dilekçeye diplomalarının/mezuniyet belgelerinin/öğrenci belgelerinin onaylı bir örneğini ekleyerek 6 Haziran 2014 tarihine kadar ÖSYM'ye ulaştıracaklardır. Bu tarihten sonra ÖSYM'ye ulaşan dilekçeler/belgeler işleme alınmayacaktır.

(4) Bu adayların diploma/mezuniyet belgelerinin onaylı bir örneğini başvuru görevlisine teslim etmeleri gerekmektedir.

Şekil 1. 2014-ÖSYM Başvurusu Nereye Yapılacak?

- c) **Başvuru Yapılacak Merkezler:** Ortaöğretim kurumu (okul) müdürlükleri ve ÖSYM Sınav Koordinatörlükleri ÖSYS’de başvuru merkezi olarak görev yapacaklardır. Aynı adreste birden çok ortaöğretim kurumunun bulunduğu durumlarda, bu okulların hepsine hizmet veren bir başvuru merkezi bulunmaktadır. ÖSYS başvuru merkezlerinin adresleri başvuru tarihlerinde ÖSYM’nin <http://www.osym.gov.tr> *İnternet* adresinde yer alacaktır.
- d) **Başvuru Ücretinin (YGS/LYS veya Sınavsız Geçiş Ücretinin) Yatırılması:** Ücretler ile ilgili bilgiler kılavuzun 2.5. (yurt içinden başvuranlar için) ve 10.7. (yurt dışından başvuranlar için) maddelerinde yer almaktadır. Adayların başvurularını yapabilmeleri için öncelikle başvuru/sınav ücretini bankaya yatırmaları gerekmektedir. **Sınav veya sınavsız geçiş ücretini bankaya yatırmış olmak, ÖSYS’ye başvuru için yeterli değildir. Ücret yatırıldıktan sonra bu kılavuzda belirtildiği şekilde başvurunun tamamlanması gerekmektedir.**
- e) **Aday Başvuru Formunun Doldurulması:** Başvurusunu bir başvuru merkezinden yapacak adaylar, kılavuzun 2.4. maddesini dikkatle okuduktan sonra Aday Başvuru Formunu dolduracaklardır.
- f) **Aday Başvuru Formunun Onaylatılması:** Son sınıftaki adaylar Aday Başvuru Formundaki eğitim bilgilerini kendi okul müdürlüklerine onaylatacaklardır (Bkz. Şekil 2).
- g) **Aday Başvuru Formunun Başvuru Merkezine Teslim Edildiği/Edilmediği Durumlar:** Mezun durumda olup ilk defa ÖSYS’ye başvuru yapacak olan adaylar ÖSYM Sınav Koordinatörlüklerinden yapacakları başvuru sırasında **Aday Başvuru Formu** ile diploma/mezuniyet belgelerinin onaylı bir örneğini başvuru görevlisine teslim edeceklerdir. Bu adayların Aday Başvuru Formları, ekleri ile birlikte görevliler tarafından teslim alınarak başvuru süresi tamamlandıktan sonraki 5 iş günü içerisinde ÖSYM’ye ulaştırılacaktır. Bunun dışında başvuru merkezlerine Aday Başvuru Formu veya herhangi bir belge (diploma, sağlık raporu, transkript vb.) teslim edilmeyecektir. Başvuru işlemini tamamlayan adaylara ilişkin hiçbir belge, başvuru formu, dilekçe vb. başvuru merkezlerince alınmayacaktır. Gerektiği durumlarda bu belgeler, aday tarafından Genel Amaçlı Dilekçe/Eğitim Bilgileri Değişikliği Dilekçe Örneği ekinde ÖSYM’ye ulaştırılacaktır.

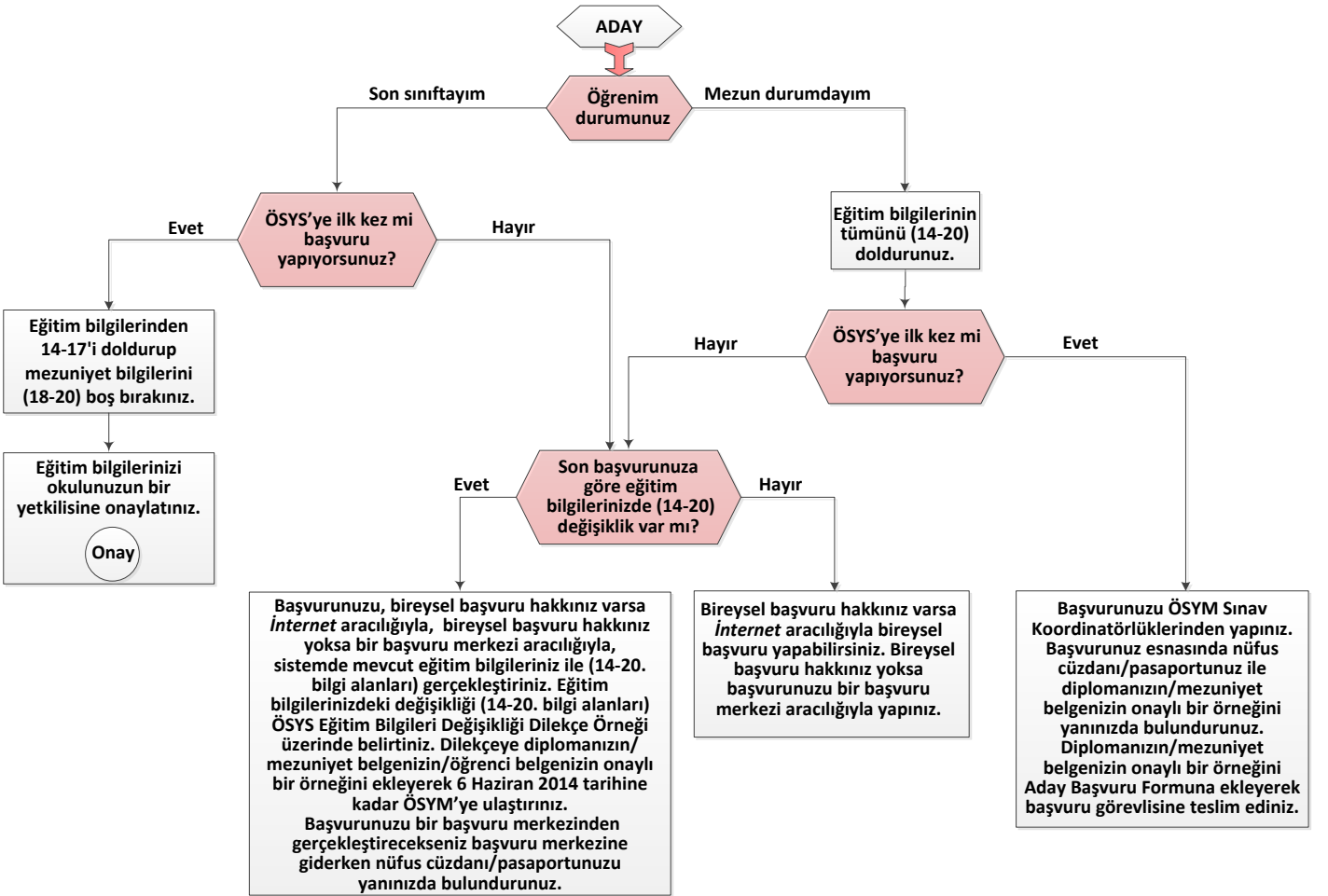

KİMLİK BİLGİLERİ	1. T.C. KİMLİK / Y.U. NUMARASI: <input type="text" value="35500999999"/>	3. SOYADI: <input type="text" value="ŞEN"/>
	2. ADI: <input type="text" value="SEMA"/>	5. ANNE ADI: <input type="text" value="GÜL"/>
İLETİŞİM BİLGİLERİ	4. BABA ADI: <input type="text" value="AHMET"/>	7. CİNSİYETİ: <input type="checkbox"/> Erkek <input checked="" type="checkbox"/> Kız
	6. DOĞUM TARİHİ: <input type="text" value="21"/> / <input type="text" value="08"/> / <input type="text" value="1996"/>	9. NÜFUSA KAYITLI OLDUĞU İL/İLÇE: <input type="text" value="MERSİN"/>
	8. DOĞUM YERİ: <input type="text" value="ANKARA"/>	10. UYRUĞU: <input checked="" type="checkbox"/> T.C. <input type="checkbox"/> KKTC <input type="checkbox"/> Yabancı Uyruklular <input type="checkbox"/> Bulgaristan'dan Göç (Adaylar birden fazla uyruk seçebilirler.)
	11. YAZIŞMA ADRESİ: <input type="text" value="1222 Cad. Aşıyan Apt No:4/8 Anıttepe"/>	KKTC KİMLİK NUMARASI: <input type="text"/>
EĞİTİM BİLGİLERİ	ADRES İLİ: <input type="text" value="Ankara"/>	ADRES İLÇESİ: <input type="text" value="Çankaya"/>
	12. EV/İŞ TELEFON NO: <input type="text" value="+90-312-1110111"/>	13. E-POSTA ADRESİ: <input type="text" value="semasnn@ornek.com"/>
	14. OKUL ADI: <input type="text" value="Ankara Anıttepe Lisesi"/>	KODU: <input type="text" value="060055"/>
	15. OKUL TÜRÜ: <input type="text" value="Lise (Resmi ve Gündüz Öğretimi yapan Liseler)"/>	KODU: <input type="text" value="11017"/>
SINAVA İLİŞKİN BİLGİLERİ	16. ALAN ADI: <input type="text" value="Fen Bilimleri"/>	KODU: <input type="text" value="1595"/>
	17. OKUL NUMARASI: <input type="text" value="197"/>	18. MEZUNİYET TARİHİ: <input type="text"/>
	19. NOT SİSTEMİ: <input type="checkbox"/> 5'li <input type="checkbox"/> 10'lu <input type="checkbox"/> 100'lü	20. DİPLOMA NOTU/PUANI: <input type="text"/>
	Adayın, okulunuzun son sınıf düzeyinde öğrencisi olduğunu ve öğrenim bilgilerinin doğruluğunu onaylarım. Onaylayan Görevlinin Adı ve Soyadı: Görevi: Onay Tarihi: / /	
SAĞLIK/ENGEL DURUMU BİLGİLERİ	21. ÖĞRENİM DURUMU: <input type="text" value="Bir ortaöğretim kurumunun son sınıfında okumaktayım"/>	KODU: <input type="text" value="1"/>
	22. YGS'YE GİRME İSTEĞİ: <input checked="" type="checkbox"/> YGS'ye girmek istiyorum <input type="checkbox"/> Sınavsız geçiş hakkım var, YGS'ye girmek istemiyorum, sadece sınavsız geçişe başvurmak istiyorum.	
	23. YGS SINAV MERKEZLERİ:*	
	1. TERCİH: <input type="text" value="Ankara - Çankaya"/>	KODU: <input type="text" value="062"/>
İMZA	2. TERCİH: <input type="text" value="Ankara - Kuzey 1"/>	KODU: <input type="text" value="063"/>
	24. YGS VE/VEYA LYS-SOSYAL BİLİMLER SINAVINDA (LYS-4) DİN KÜLTÜRÜ VE AHLAK BİLGİSİ SORULARINI VEYA İLAVE FELSEFE/FELSEFE GRUBU SORULARINI CEVAPLANDIRMA DURUMU: <input type="text" value="Ortaöğretimde zorunlu Din Kültürü ve Ahlak Bilgisi dersi aldım"/>	KODU: <input type="text" value="1"/>
	25. ASKERİ OKULLARA GİRME İSTEĞİ: <input type="checkbox"/> Kara / Deniz / Hava Harp Okulları, Kara / Deniz / Hava / Jandarma / GATA Sağlık Astsubay M.Y.O.	
	26. BOY: <input type="text" value="165"/> cm KİLO: <input type="text" value="060"/> kg	
İMZA	27. SAĞLIK/ENGEL DURUMU BİLGİLERİ Bu alan, sınava başvuran engelli adaylar ile sağlık sorunu nedeniyle engelli salonunda sınava alınması gereken adaylar tarafından işaretlenecektir. Bu alanı işaretleyen tüm adayların Aday Başvuru Formu'na ek olarak Sağlık Durumu/Engel Bilgi Formunu doldurmaları ve bu formda vermiş oldukları bilgileri doğrulayan bir Devlet veya Üniversite hastanesinden alınmış sağlık raporlarının onaylı bir örneğini sağlık durumlarını anlatan bir dilekçe ekinde başvuru süresi içinde ÖSYM'ye ulaştırmaları gerekmektedir. YUKARIDA YER ALAN AÇIKLAMAYI OKUDUM VE SAĞLIK DURUMU/ENGEL BİLGİ FORMUNU DOLDURDUM. <input type="checkbox"/>	
	28. İNTERNET ERIŞİM ŞİFRESİ İSTEĞİ: <input type="checkbox"/> İNTERNET ERIŞİM ŞİFRESİ UNUTTUM. YENİ ŞİFRE İSTİYORUM. <input type="checkbox"/>	
İMZA	29. ADAYIN İMZASI Aday Başvuru Formunu kendim yazıp imzaladığımı, yazdığım bütün bilgilerin doğru olduğunu bildiririm. Verdiğim bilgilerden herhangi birinin doğru olmadığını saptanırsa, bundan doğacak sonuçları kabul ederim. 	Ekinde belge olan adaylar için aşağıdaki bilgi, kayıt sonlandıktan sonra kayıdı yapan görevli tarafından doldurulacaktır. Görevli Adı, Soyadı: Başvuru Tarihi: / / 2014

* ÖNEMLİ AÇIKLAMA: 1. Tercih alanına, adayın okulunun bulunduğu veya adresinde yer alan merkez, sınav merkezi tercihi olarak yazılacaktır. Bunun dışında bir tercihte bulunulamaz. 2. Tercih olarak seçilebilecek sınav merkezleri de sistem tarafından, adayın okulunun bulunduğu veya adresinde yer alan merkeze en yakın sınav merkezlerinden biri olarak sınırlandırılmıştır. Bu alana sadece sistem tarafından izin verilen sınav merkezlerinden biri yazılabilecektir.

Şekil 3. Aday Başvuru Formu Örneği

2.4. 2014-ÖSYS ADAY BAŞVURU FORMU NASIL DOLDURULACAKTIR?

Aday Başvuru Formundaki alanların doldurulmasına ilişkin açıklamalar sırasıyla ve aynı başlıklar kullanılarak aşağıda verilmiştir. Bu açıklamalar dikkatle okunduktan sonra doldurma işlemine geçilmelidir (Bkz. Şekil 3). Form, başvuru işleminin kolay ve doğru yapılmasına yardımcı olacağı için bu forma yazılanlar okunaklı olmalıdır. Formun doğru ve eksiksiz olarak doldurulması adayın sorumluluğundadır. Kimlikle ilgili bilgi alanlarına, adayın nüfus cüzdanında yer alan bilgiler değiştirilmeden, kısaltma yapılmadan yazılacaktır.

ÖSYM tarafından gerektiğinde adaylara; SMS, e-posta vb. yollarla bilgilendirme yapılabildiğinden adaylar tarafından ÖSYM'nin Aday İşlemleri Sistemindeki iletişimle ilgili alanların mutlaka güncel ve doğru bilgileri içermesi gerekmektedir. Aday Başvuru Formundaki bilgilerin gerçeğe uygun olmasından aday sorumludur. Eksik veya yanlış bilgilerden adayların yararına doğacak sonuçlar geçersiz sayılır, zararına olacak sonuçlar düzeltilmez. Adayın, yazdığı bilgilerdeki eksiklik ve yanlışlardan doğacak sonuçlarla ilgili itirazları dikkate alınmaz. Yanlış bilgi verildiğinin tespiti hâlinde, adayların sınav sonuçlarına ilişkin bütün hakları geçersiz sayılır.

► 1. T.C. KİMLİK NUMARASI

- Türkiye Cumhuriyeti vatandaşları bu alana T.C. Kimlik Numaralarını yazacaklar ve UYRUĞU alanında T.C. seçeneğini işaretleyeceklerdir.

T.C. Kimlik Numarası edinmiş olup uyruğundan biri Türkiye Cumhuriyeti olan çift uyruklu adaylar ile doğumla Türk vatandaşı olup da çıkma izni almak suretiyle Türk vatandaşlığını kaybedenlerden 5203 sayılı Kanun ve 5901 sayılı Türk Vatandaşlığı Kanunu ile Saklı Tutulan Hakların Kullanılmasına İlişkin Belge sahibi olanlar (Pembe/Mavi Kart sahipleri) bu alana T.C. Kimlik Numaralarını yazacaklardır.

- T.C. Kimlik Numarası bulunmayan KKTC uyruklu, yabancı uyruklu ve uyruğu olmayan adaylar bu alana, T.C. Kimlik Numarası yerine kullanacakları Nüfus ve Vatandaşlık İşleri Genel Müdürlüğü'nün Merkezî Nüfus İdaresi Sistemi'nden (MERNİS) almış oldukları "9" ile başlayan, 11 rakamdan oluşan Yabancı Uyruklu (Y.U.) Numarasını (yabancı kimlik numarası) yazacaklardır. Bu adayların kişisel bilgileri MERNİS'ten ÖSYM kayıtlarına yansıtılacaktır.

MERNİS'ten YU Numarası edinmemiş adaylar, ÖSYM'nin <https://ais.osym.gov.tr> adresinden Y.U. numarası edinme formunu doldurarak onaylayacaklar ve böylece bir "**Belge Kodu**" edineceklerdir. Bu formun bir dökümü ve geçerli kimlik belgeleri ile birlikte ÖSYM Sınav Koordinatörlüklerine başvurarak ücreti karşılığı Y.U. numaralarını edineceklerdir.

Başvuru süresince KKTC hariç yurt dışında bulunan adaylardan MERNİS'te Y.U. numarası bulunmayanlar, ÖSYM'nin <https://ais.osym.gov.tr> adresinden Y.U. numarası edinme formunu doldurarak edindikleri "**Belge Kodu**" ile ÖSYM Çağrı Merkezinden Y.U. numaralarını alacaklardır.

► 2. ADI

► 3. SOYADI

► 4. BABA ADI

► 5. ANNE ADI

► 6. DOĞUM TARİHİ

► 7. CİNSİYETİ

► 8. DOĞUM YERİ

► 9. NÜFUSA KAYITLI OLDUĞU İL/İLÇE

► 10. UYRUĞU

- T.C. uyruklular ile uyruğundan biri T.C. olan çift uyruklular, Türk vatandaşlığından izin ile ayrılanlar ve bunların kanuni mirasçıları (Pembe/Mavi Kart sahipleri/Saklı Tutulan Hakların Kullanılmasına İlişkin Belge sahibi olanlar) "**T.C.**" seçeneğini işaretleyeceklerdir.
- Bulgaristan'dan göç yoluyla gelmiş Türk soylular, "**Bulgaristan'dan göç**" seçeneğini işaretleyeceklerdir.
- Kuzey Kıbrıs Türk Cumhuriyeti (KKTC) uyruklular ile uyruğundan biri KKTC olan çift uyruklular, "KKTC" seçeneğini işaretleyeceklerdir. Uyruğundan biri T.C. olan KKTC uyruklular "**T.C.**" seçeneğini işaretlemelidir.
- KKTC uyruklu adaylar ilgili alana KKTC Kimlik Numaralarını da yazacaklardır.
- Yabancı uyruklular, hiçbir devletin uyruğunda olmayanlar ve mülteciler "**Yabancı Uyruklular**" seçeneğini işaretleyeceklerdir (Sadece bu seçeneği işaretleyen yabancı uyruklu adayların Türkiye'deki yükseköğretim programlarına yerleştirme işlemleri ÖSYS kapsamı dışındadır. Yabancı uyrukluların Türkiye'deki yükseköğretim programlarına yerleştirme işlemleri Yükseköğretim Kurulunun belirlediği usul ve esaslar doğrultusunda ilgili yükseköğretim kurumu tarafından yapılmaktadır.).
- Birden fazla uyruğu olan adaylar bu alanda birden çok seçeneği işaretleyebilirler.

➤ **11. YAZIŞMA ADRESİ**

KKTC dâhil Türkiye dışında oturan adaylar, **YAZIŞMA ADRESİ** bilgi alanına ülke adı dâhil tüm adres bilgilerini yazacaklar, ADRES İLİ ve ADRES İLÇESİ bilgi alanlarını boş bırakacaklardır.

➤ **12. TELEFON NO.**

➤ **13. E-POSTA ADRESİ**

11., 12. ve 13. bilgi alanlarına size ulaşılabilecek en güncel ve doğru bilgilerinizi yazınız. Merkezimizin sizinle yapacağı bütün iletişim işlemlerinde bu bilgilerin kullanılacağını unutmayınız.

ÖSYM tarafından gerektiğinde adaylara; SMS, e-posta vb. yollarla bilgilendirme yapıldığından, ÖSYM'nin Aday İşlemleri Sistemindeki iletişim bilgilerinin adaylar tarafından güncel tutulması zorunludur.

➤ **14. OKUL ADI VE KODU**

➤ **15. OKUL TÜRÜ VE KODU**

➤ **16. ALAN ADI VE KODU**

➤ **17. OKUL NUMARASI**

➤ **18. MEZUNİYET TARİHİ**

➤ **19. NOT SİSTEMİ**

➤ **20. DİPLOMA NOTU/PUANI**

14., 15., 16., 17., 18., 19. ve 20. bilgi alanlarına, 2013-2014 öğretim yılında mezun olabilecek durumda olan adaylar okul adı, okul türü, alan adı ve kodları ile okul numarası bilgilerini yazacak; mezuniyet tarihi, not sistemi ve diploma notu alanlarını boş bırakacaklardır. Mezun durumda olan adaylar ise bu alanların tümünü dolduracaklardır.

Mezun durumda olan adaylardan ilk defa ÖSYS'ye başvuru yapacak olanlar başvurularını, sadece ÖSYM Sınav Koordinatörlüklerinden yapacaklardır. Bu adayların eğitim bilgileri, yanlarında bulunduracakları diploma veya mezuniyet belgelerine uygun olarak başvuru görevlisi tarafından sisteme kaydedilecek ve ilgili diploma/mezuniyet belgesinin onaylı bir örneği bu görevli tarafından alınacaktır. Bu nedenle bu durumdaki adayların belgelerinin asıllarını değil onaylı bir örneğini yanlarında bulundurmaları gerekir. Adaylar, diploma/mezuniyet belgelerinin noter onaylı veya mezun olduğu okul müdürlüğünden ön ve arka yüzü onaylı bir örneğine T.C. Kimlik Numaralarını yazacaklar ve 2014-ÖSYS Aday Başvuru Formuna ekleyerek başvuru görevlisine teslim edeceklerdir. Bunun dışında hiçbir belge başvuru görevlisi tarafından teslim alınmayacaktır.

DİKKAT! Okulunuzun kodunu, ÖSYM'nin <http://www.osym.gov.tr> İnternet sayfasında ÖSYS başvuru bilgileri içinde yer alan "Ortaöğretim Kurumları Kitapçığı"ndan öğrenebilirsiniz. Okul türü ve alan bilgilerinizi Tablo 6 ve Tablo 7'den bularak ilgili alanlara yazınız.

Bu bilgilerden hiçbirini bulamayan adaylar ilgili bilgi alanlarına "**Diğer**" yazacaklardır. Ancak, "**Diğer**" yazan adaylar, belirli tür ve alanlara tanınan ayrıcalıklardan yararlanamazlar.

Ortaöğretim kurumlarındaki program türleri için kullanılan alan, kol, bölüm ve dal gibi terimlerin yerine bu kılavuzda "alan" terimi kullanılmıştır.

➤ **21. ÖĞRENİM DURUMU VE KODU**

Bu alana, aşağıda yer alan seçeneklerden size uygun olanını koduyla birlikte yazınız.

2013-2014 ÖĞRETİM YILINDA BİR ORTAÖĞRETİM KURUMUNDAN MEZUN OLABİLECEK DURUMDA OLANLAR	KODU
Bir ortaöğretim kurumunun son sınıfında okumaktayım.	1
Bir ortaöğretim kurumunun son sınıfında beklemeliyim.	2
MEZUN DURUMDA OLANLAR	KODU
Bir ortaöğretim kurumunu bitirdikten sonra herhangi bir yükseköğretim programına yerleştirilmedim.	4
Bir yükseköğretim programına (sınavsız geçiş dâhil) ÖSYM'ce yerleştirildim fakat kayıt olmadım.	5
Bir yükseköğretim programına kayıtlıyım.	6
Bir yükseköğretim programını bitirdim.	7
Yükseköğretimden kaydım silindi.	8

► 22. YGS'YE GİRME İSTEĞİ

Şekil 4'ü inceleyerek aşağıdaki seçeneklerden hangisini işaretlemeniz gerektiğini belirleyiniz.

- YGS'ye girmek istiyorum.
(“Sınavsız geçiş” hakkı olmayan adaylar ile “sınavsız geçiş” hakkı olup ayrıca, YGS'ye girmek isteyen adaylar da bu seçeneği işaretleyeceklerdir.)
- Sınavsız geçiş hakkım var, YGS'ye girmek istemiyorum, sadece sınavsız geçişe başvurmak istiyorum.
(“Sınavsız geçiş” hakkı olmayan adaylar bu seçeneği **işaretlememelidir**.)

10,00 TL başvuru ücreti yatırarak 2. seçeneği işaretleyen ve başvuru işlemini tamamlayan adaylar, YGS'ye girmek istedikleri takdirde başvuru süresi tamamlanmadan 30,00 TL fark yatıracaklar ve <https://ais.osym.gov.tr> adresinden “YGS'ye girmek istiyorum” seçeneğini işaretleyerek başvurularını yapabileceklerdir.

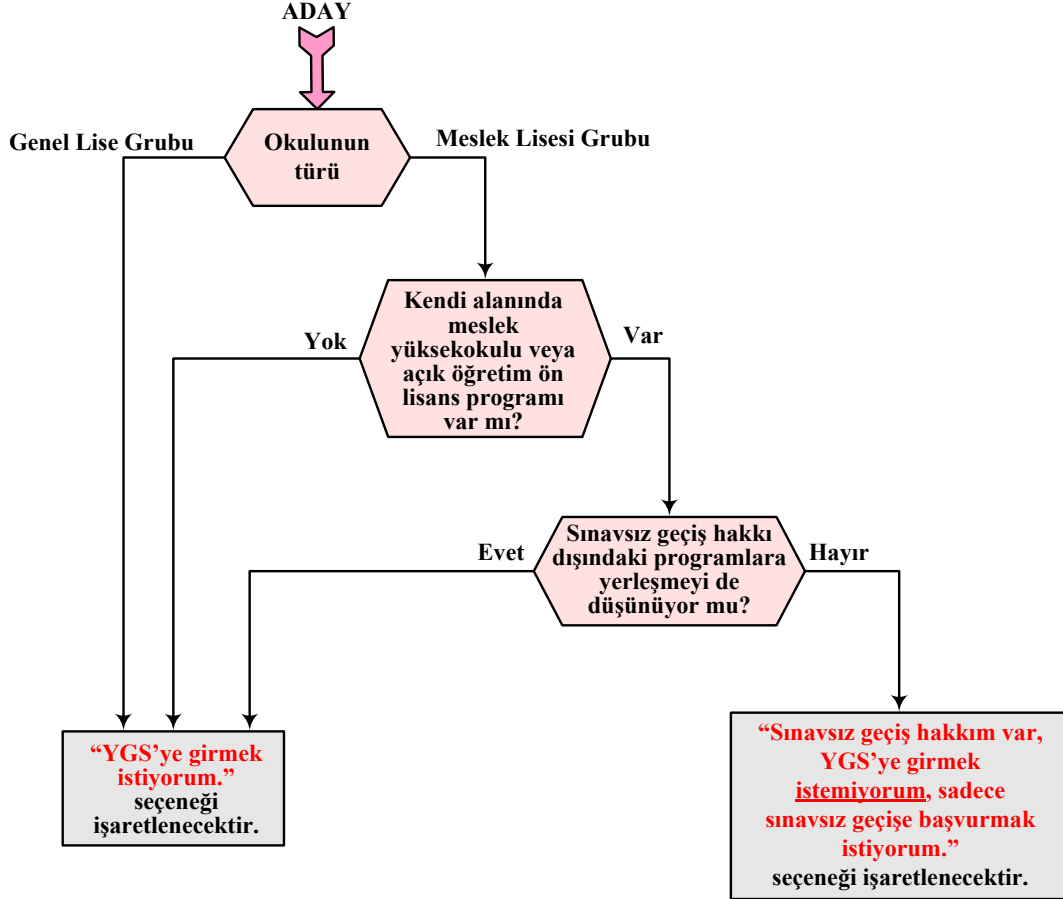

Şekil 4. YGS'ye Girmek İstiyorum/İstemiyorum Seçeneklerinden Hangisi İşaretlenecek?

► 23. YGS SINAV MERKEZLERİ

Sınav merkezlerinin adları ve kodları **Liste 1**'de yer almaktadır. Bu alan YGS'ye girmek isteyen adaylar tarafından doldurulacaktır. Sadece sınavsız geçişe başvuran adaylar bu alanı boş bırakacaklardır.

1. Tercih alanına, adayın okulunun bulunduğu veya adresinde yer alan merkez, sınav merkezi tercihi olarak yazılacaktır. Bunun dışında bir tercihte bulunulamaz.
2. Tercih olarak seçilebilecek sınav merkezleri de sistem tarafından, adayın okulunun bulunduğu veya adresinde yer alan merkeze en yakın sınav merkezlerinden biri olarak sınırlandırılmıştır. Bu alana sadece sistem tarafından izin verilen sınav merkezlerinden biri yazılabilecektir.

ÖSYM gerektiğinde, sınava başvuran aday sayısına bağlı olarak listede yazılı sınav merkezlerine ek sınav merkezleri açabilir veya listede yazılı sınav merkezlerinden bazılarını iptal edebilir. Kapasitesi dolmuş veya iptal edilmiş sınav merkezlerini isteyen adayların, ÖSYM başvurusunu tamamladığı tarih de dikkate alınarak (ÖSYM'ye son başvuru gününde başvuran adaylardan başlamak üzere) belirlenecek bir kısmı, kapasitesi dolmamış diğer sınav merkezlerine atanır. Böyle durumlarda sınav merkezini saptama yetkisi ÖSYM'ye aittir. ÖSYM gerekli olduğu hâllerde adayı tercih ettiği sınav merkezlerinden farklı bir sınav merkezine de atayabilir. Adayların sınava gireceği merkez belirlendikten sonra değişiklik yapılmaz. Bu nedenle aday, sınav merkezi tercihlerini belirlerken kendisine en uygun olan merkezi seçmelidir. Başvuran aday sayısının 1000'in altında olduğu sınav merkezlerinde sınav yapılıp yapılmayacağına ÖSYM Başkanlığı tarafından başvurular tamamlandıktan sonra karar verilecektir.

DİKKAT! İstanbul'da sınava girmek isteyen aday sayısının İstanbul'daki binaların kapasitesinden çok fazla olacağı öngörüsü ile İstanbul'da sınava girme tercihlerine bazı sınırlamalar getirilmiştir. İstanbul'da sınava girmek isteyen adayların şu kurallara uymaları gerekir:

- Adres ili ve okul ilinin ikisi de İstanbul olan adaylar, İstanbul'daki bölgelerden istediklerini, sınav merkezi olarak birinci ve ikinci tercihlerinde gösterebilirler.
- Adres ili ve okul ilinden yalnız biri İstanbul olan adaylar, sınav merkezi tercihlerinden sadece birini İstanbul'daki bölgelerden yapabilirler.
- Adres ili ve okul ilinin ikisi de İstanbul olmayan adaylar İstanbul'da sınava girme tercihi yapamazlar.

ÖSYM, adayların Adrese Dayalı Nüfus Kayıt Sistemi'nden adres bilgilerini kontrol etme hakkını saklı tutar ve adayların Adrese Dayalı Nüfus Kayıt Sistemi'nde belirtilen adresinin bulunduğu sınav merkezine atayabilir. Yanlış beyanda bulunan adaylar ÖSYM tarafından belirlenecek sınav merkezlerine atanabilecektir.

➤ **24. YGS VE/VEYA LYS SOSYAL BİLİMLER SINAVINDA (LYS-4) DİN KÜLTÜRÜ VE AHLAK BİLGİSİ SORULARINI VEYA İLAVE FELSEFE/FELSEFE GRUBU SORULARINI CEVAPLANDIRMA DURUMU**

Adaylar bu alanda, aşağıdaki seçeneklerden kendi öğrenimlerine uygun olanı işaretleyeceklerdir.

1- Ortaöğretimde zorunlu Din Kültürü ve Ahlak Bilgisi dersi aldım.

(Ortaöğretimde, Din Kültürü ve Ahlak Bilgisi dersini almak zorunda olan tüm adaylar (İmam Hatip Okulları öğrencileri/mezunları dâhil), bu seçeneği işaretleyeceklerdir. Bu seçeneği işaretleyen adaylar, sınavda Din Kültürü ve Ahlak Bilgisi sorularını **cevaplayacak**, ilave Felsefe/Felsefe Grubu sorularını **cevaplamayacaktır**. Bu durumdaki adaylar, ilave Felsefe/Felsefe Grubu sorularını cevaplasalar bile bu cevapları değerlendirmeye alınmayacaktır.)

2- Ortaöğretimde zorunlu Din Kültürü ve Ahlak Bilgisi dersi almadım.

(Ortaöğretimde, Din Kültürü ve Ahlak Bilgisi dersini almak zorunda olmayan veya farklı müfredat ile alan tüm adaylar (İmam Hatip Okulları öğrencileri/mezunları hariç), bu seçeneği işaretleyeceklerdir. Bu seçeneği işaretleyen adaylar, sınavda ilave Felsefe/Felsefe Grubu sorularını **cevaplayacak**, Din Kültürü ve Ahlak Bilgisi sorularını **cevaplamayacaktır**. Bu durumdaki adaylar, Din Kültürü ve Ahlak Bilgisi sorularını cevaplasalar bile bu cevapları değerlendirmeye alınmayacaktır.)

Bu bilgiler; Millî Eğitim Bakanlığının e-okul sisteminden de kontrol edilerek, sistemdeki bilgiler doğrultusunda işlem yapılabilecektir.

➤ **25. ASKERİ OKULLARA GİRME İSTEĞİ**

Bu alanı, kılavuzun sonunda yer alan “Kara, Deniz ve Hava Harp Okullarına Girmek İsteyen Bayan ve Erkek Adayların Dikkatine” ile “Kara, Deniz, Hava, Jandarma ve GATA Sağlık Astsubay Meslek Yüksek Okullarına Girmek İsteyen Erkek Adayların Dikkatine” duyurusunu okuyarak işaretleyiniz. Bu alanı işaretlemek, bu okullara başvuru niteliği taşımaz. Bu okullara başvurular, duyurularda belirtildiği şekilde ilgili kurumların resmî *İnternet* sitesinden yapılmalıdır. Bu alanda değişiklik yapmak isteyen adaylar değişikliği, <https://ais.osym.gov.tr> *İnternet* adresinden kendileri yapacaklardır. Bu alanda yapılmak istenen değişikliğe ilişkin Merkezimize gönderilen dilekçeler işleme alınmayacaktır. Bu okullara gitmek istemeyen adaylar bu alanı boş bırakacaklardır.

➤ **26. BOY VE KİLO** (Bu bilgiler, adayların sınav merkezi tercihleri de dikkate alınarak salon atamalarında adaya uygun salonları belirlemek için kullanılabilir.)

➤ **27. SAĞLIK/ENGEL DURUMU BİLGİLERİ**

Bu alan, sınava başvuran engelli adaylar ile sağlık sorunu nedeniyle engelli salonunda sınava alınması gereken adaylar tarafından doldurulacaktır. Diğer adaylar bu alanı boş bırakacaklardır. Bu alanda işaretleme yapan tüm adayların başvuru süresi içinde, verdikleri bilgileri doğrulayan bir Devlet veya Üniversite hastanesinden alınmış sağlık raporlarının onaylı bir örneğini, engel/sağlık durumlarını anlatan bir dilekçe ekinde ÖSYM'ye ulaştırmaları zorunludur. Sağlık raporu süresi içinde ÖSYM'ye ulaşmayan adayların bu alanı boş bıraktıkları kabul edilecek ve işlemler bu doğrultuda devam edecektir. Adaylar SAĞLIK DURUMU/ENGEL BİLGİ FORMUNDA yer alan durumlardan kendilerine uygun olan seçenekleri işaretleyeceklerdir.

DİKKAT: Bu alanda işaretleme yapan adayların, Kılavuzda yer alan “ENGELLİ/SAĞLIK SORUNU OLAN ADAYLAR VE SAĞLIK DURUMU/ENGEL BİLGİ FORMUNUN DOLDURULMASI” maddesini dikkatlice incelemeleri gerekmektedir.

➤ **28. İNTERNET ERİŞİM ŞİFRESİ İSTEĞİ**

➤ **29. ADAYIN İMZASI**

Liste 1
2014-YGS/LYS Sınav Merkezleri

Kodu	Sınav Merkezi	Kodu	Sınav Merkezi	Kodu	Sınav Merkezi
010	Adana - Merkez	280	Giresun - Merkez	470	Mardin
011	Adana - Ceyhan	281	Giresun - Bulancak	480	Muğla-Merkez
012	Adana - Kozan	282	Giresun - Şebinkarahisar	481	Muğla - Fethiye
020	Adıyaman - Merkez	290	Gümüşhane	482	Muğla - Milas
021	Adıyaman - Gölbası	300	Hakkâri	490	Muş
030	Afyonkarahisar	310	Hatay - Antakya	500	Nevşehir
040	Ağrı	311	Hatay - Dörtöy	510	Niğde
050	Amasya - Merkez	312	Hatay - İskenderun	520	Ordu - Merkez
051	Amasya - Merzifon	313	Hatay - Kırıkhan	521	Ordu - Ünye
061	Ankara - Altındağ - Mamak	314	Hatay - Reyhanlı	530	Rize - Merkez
062	Ankara - Çankaya	320	Isparta	531	Rize - Ardeşen
063	Ankara - Kuzey 1*	330	Mersin - Merkez	532	Rize - Çayeli
066	Ankara - Kuzey 2*	331	Mersin - Anamur	540	Sakarya - Adapazarı
067	Ankara - Kuzey 3*	332	Mersin - Silifke	541	Sakarya - Hendek
065	Ankara - Beypazarı	333	Mersin - Tarsus	550	Samsun - Merkez
064	Ankara - Polatlı	341	İstanbul - 1 ****	551	Samsun - Bafra
070	Antalya - Merkez	342	İstanbul - 2 ****	552	Samsun - Çarşamba
071	Antalya - Alanya	343	İstanbul - 3 ****	553	Samsun - Havza
072	Antalya - Manavgat	344	İstanbul - 4 ****	560	Siirt
080	Artvin - Merkez	345	İstanbul - 5 ****	570	Sinop
081	Artvin - Hopa	346	İstanbul - 6 ****	580	Sivas
082	Artvin - Arhavi	347	İstanbul - 7 ****	590	Tekirdağ - Merkez
090	Aydın - Merkez	348	İstanbul - 8 ****	591	Tekirdağ - Çorlu
091	Aydın - Nazilli	349	İstanbul - 9 ****	600	Tokat - Merkez
092	Aydın - Söke	351	İzmir - Güney **	601	Tokat - Turhal
100	Bahkesir - Merkez	352	İzmir - Kuzey ***	602	Tokat - Zile
101	Bahkesir - Bandırma	353	İzmir - Aliağa	603	Tokat - Niksar
102	Bahkesir - Edremit	354	İzmir - Bergama	604	Tokat - Erbaa
110	Bilecik	355	İzmir - Menemen	610	Trabzon
120	Bingöl	356	İzmir - Ödemiş	620	Tunceli
130	Bitlis - Merkez	357	İzmir - Tire	630	Şanlıurfa - Merkez
131	Bitlis - Tatvan	360	Kars	631	Şanlıurfa-Birecik
140	Bolu	370	Kastamonu	640	Uşak
150	Burdur	380	Kayseri - Merkez	650	Van - Merkez
160	Bursa - Merkez	381	Kayseri - Develi	651	Van - Erciş
161	Bursa - Gemlik	390	Kırklareli - Merkez	660	Yozgat - Merkez
162	Bursa - İnegöl	391	Kırklareli - Lüleburgaz	661	Yozgat - Sorgun
170	Çanakkale - Merkez	400	Kırşehir	670	Zonguldak - Merkez
171	Çanakkale - Çan	410	Kocaeli - İzmit	671	Zonguldak - Ereğli
172	Çanakkale - Biga	411	Kocaeli - Gebze	680	Aksaray
180	Çankırı	412	Kocaeli - Gölcük	690	Bayburt
190	Çorum	413	Kocaeli - Karamürsel	700	Karaman - Merkez
200	Denizli - Merkez	414	Kocaeli - Körfez	701	Karaman - Ermenek
201	Denizli - Acıpayam	420	Konya - Merkez	710	Kırıkkale
210	Diyarbakır - Merkez	421	Konya - Akşehir	720	Batman
211	Diyarbakır - Bismil	422	Konya - Ereğli	730	Şırnak
212	Diyarbakır - Ergani	423	Konya - Seydişehir	740	Bartın
220	Edirne - Merkez	430	Kütahya	750	Ardahan
221	Edirne - Keşan	440	Malatya	760	Iğdır
222	Edirne - Uzunköprü	450	Manisa - Merkez	770	Yalova
230	Elâzığ	451	Manisa - Akhisar	780	Karabük
240	Erzincan	452	Manisa - Salihli	790	Kilis
250	Erzurum	453	Manisa - Soma	800	Osmaniye - Merkez
251	Erzurum-Oltu	454	Manisa - Turgutlu	801	Osmaniye - Kadirli
260	Eskişehir	460	Kahramanmaraş - Merkez	810	Düzce
270	Gaziantep - Merkez	461	Kahramanmaraş - Elbistan	900	Lefkoşa
271	Gaziantep - Nizip	462	Kahramanmaraş - Göksun		

LYS'ler sadece il merkezlerinde yapılacaktır.

- * Ankara-Kuzey 1 (Keçiören/Etlık/İncirli)
 * Ankara-Kuzey 2 (Etimesgut/Sincan)
 * Ankara-Kuzey 3 (Yenimahalle/Batıkent/Demetevler)
- ** İzmir-Güney (Konak/Balçova/Buca/Gaziemir)
 *** İzmir-Kuzey (Karşıyaka/Bornova/Çiğli)
- **** İstanbul-1 (Kadıköy/Maltepe/Ataşehir)
 **** İstanbul-2 (Üsküdar/Ümraniye/Beykoz/Şile/Çekmeköy)
 **** İstanbul-3 (Beyoğlu/Şişli/Beşiktaş/Kağıthane/Sarıyer)
 **** İstanbul-4 (Beyazıt/Bakırköy/Bahçelievler/Zeytinburnu/Fatih)
 **** İstanbul-5 (Avcılar/Esenyurt/Beylikdüzü/Küçükçekmece)
 **** İstanbul-6 (Güngören/Esenler/Bayrampaşa/Bağcılar/Eyüp)
 **** İstanbul-7 (Gaziosmanpaşa/Başakşehir/Sultangazi/Arnavutköy)
 **** İstanbul-8 (Kartal/Tuzla/Pendik/Sancaktepe/Sultanbeyli)
 **** İstanbul-9 (Çatalca/Silivri/Büyükçekmece)

2.5. BAŞVURU/SINAV ÜCRETİ NE KADAR VE NASIL YATIRILACAKTIR?

Yurt içinden başvuracak adaylardan;

- “YGS’ye girmek istiyorum.” seçeneğini işaretleyenler 40,00 TL’yi,
- “Sınavsız geçiş hakkım var, YGS’ye girmek istemiyorum, sadece sınavsız geçişe başvurmak istiyorum.” seçeneğini işaretleyenler 10,00 TL’yi

kılavuzun son sayfasında belirtilen bankalardan birine yatıracaklardır. Bankaya giderek ücret yatırmak isteyen adayların bu ücreti yatırmak için banka görevlisine T.C. Kimlik Numarası, adı, soyadı bilgileri ile kaç TL yatıracığını bildirmesi yeterlidir. Adayların, bankadan aldıkları dekont üzerindeki T.C. Kimlik Numarası, adı, soyadı ve sınav adı bilgisini kontrol etmeleri ve dekontu saklamaları gerekir. Adaylar isterlerse banka şubelerine gitmeden *İnternet* bankacılığı aracılığıyla da bankaya ücret yatırabilirler. Sınav ücreti ÖSYM’nin *İnternet* sayfasında yer alan “ÖDEMELER” alanından kredi kartı/banka kartı ile de yatırılabilir. LYS’ye girecek adayların sınav ücretleri ile yurt dışından ÖSYS’ye başvurmak isteyen adaylarla ilgili sınav ücreti ve banka bilgisi de kılavuzun son sayfasında yer almaktadır.

DİKKAT: Sınav veya sınavsız geçiş ücretini yatırmış olmak, ÖSYS’ye başvuru için yeterli değildir. ÖSYS başvurusu bu kılavuzda belirtildiği şekilde tamamlanmalı, Başvuru kayıt bilgilerinin dökümü alınarak, sınavın diğer aşamalarında gerekebileceğinden özenle saklanmalıdır.

2.6. ÖSYS’YE BAŞVURU İŞLEMİ NASIL TAMAMLANACAKTIR?

a) Başvuru Merkezinde Yapılacak Başvurular

Başvuru işleminin tamamlanabilmesi için adayın başvuru merkezine bizzat gitmesi gereklidir. Adayın başvuru merkezine gitmeden önce de aşağıdaki işlemleri tamamlamış olması gerekir:

- 2014-ÖSYS Aday Başvuru Formu eksiksiz ve doğru doldurulmuş olmalıdır.
- Son sınıf düzeyinde olup da okulunun bağlı olduğu başvuru merkezi çalışır durumda değilse okul müdürü tarafından belirli bir başvuru merkezine yönlendirilen adayların, 2014-ÖSYS Aday Başvuru Formundaki eğitim bilgileri kendi okul müdürlükleri tarafından onaylanmış olmalıdır.
- Başvuru/sınav ücreti yatırılmış olmalı.

Başvuru merkezine giderken adayın yanında bulundurması gereken belgeler aşağıda belirtilmiştir:

- Eksiksiz ve doğru olarak doldurulmuş (aday son sınıf öğrencisi ise onaylanmış) 2014-ÖSYS Aday Başvuru Formu
- Nüfus cüzdanı veya pasaport (Nüfus cüzdanında soğuk damga, son iki yıl içinde çekilmiş bir fotoğraf ve T.C. Kimlik Numarası bulunmalı; pasaportun süresi geçerli olmalıdır.)
- Engelli/sağlık sorunu olan adaylar için **Sağlık Durumu/Engel Bilgi Formu** (tam ve doğru olarak doldurulmuş olmalı) ve **sağlık raporu**
- **Mezun durumda olup ilk kez ÖSYS’ye başvuracak adaylar, başvuru için ÖSYM Sınav Koordinatörlüklerine giderken yukarıda belirtilen belgelere ek olarak ortaöğretim diplomasının resmî onaylı bir örneğini de (noter onaylı veya mezun olduğu okul müdürlüğünden ön ve arka yüzü onaylı) yanlarında bulundurmak zorundadır.**

Başvuru merkezi görevlisi tarafından 2014-ÖSYS Aday Başvuru Formundaki bilgiler ile birlikte Merkezimiz kayıtlarında geçerli bir fotoğrafı bulunmayan adayların web kamerayla çekilecek fotoğrafı da elektronik ortama aktarılacaktır (**Merkezimiz kayıtlarında geçerli bir fotoğrafı (*) bulunan adayların fotoğraflarının çekilmesi sistem tarafından engellenmektedir.**). Bu fotoğrafın, adayın kolaylıkla tanınmasını sağlayacak şekilde cepheden ve yüzü açık olarak çekilmesi gerektiğinden, başvuru merkezine giderken adayların bu hususa dikkat etmeleri gerekmektedir. Sınav günü adayı tanımada önemli rol oynayacak, fotoğraftaki saç, bıyık, makyaj gibi görünüm özelliklerinde bir değişiklik bulunmamalıdır. Sınav günü salon başkanının, fotoğrafınızdan kimliğinizi belirlemede güçlük çektiği takdirde sizi sınava almayabileceğini veya sınavınızın geçersiz sayılabileceğini göz önünde bulundurunuz. Başvuru merkezi görevlisi, bilgilerinizi ve fotoğrafınızı elektronik ortama aktardıktan sonra yazıcıdan alacağı **2014-ÖSYS Aday Başvuru Kayıt Bilgileri** adlı belgeyi kontrol etmeniz için size verecektir. Bu belgeyi özenle kontrol ediniz, fotoğrafınız uygun çekilmiş ve diğer bilgileriniz doğru olarak sisteme işlenmiş ise imzaladıktan sonra onaylaması için görevliye geri veriniz. Fotoğrafınız uygun çekilmemiş ve/veya bilgileriniz sisteme doğru olarak işlenmemiş ise görevliden düzeltilmesini isteyiniz. Başvuru bilgilerinizin doğruluğundan ve fotoğrafınızın uygunluğundan, başvurunuz onaylandıktan sonra ortaya çıkabilecek yanlışlıktan veya eksiklikten sorumlu olduğunuzu unutmayınız. Onaylanmış, fotoğraflı belgeyi alınız ve 2014-ÖSYS’nin bütün aşamalarında size gerekli olabileceğinden saklayınız. Belgede yer alan şifre geçici şifrenizdir. Bu şifreyi en kısa sürede ÖSYM’nin *İnternet* adresinden değiştiriniz. Şifreniz daha sonraki işlemlerinizi de gerekeceğinden şifrenizi unutmayınız, kimseye vermeyiniz, hiç kimse ile paylaşmadan özenle saklayınız.

Bu aşamadan sonra eğitim bilgilerinde yapılacak belgeye dayalı her türlü değişiklik isteği, başvuru merkezlerine değil, aday tarafından doğrudan ilgili belgelerle 6 Haziran 2014 tarihine kadar ÖSYM’ye yapılmak zorundadır.

DİKKAT: ÖSYM’ye ulaştırılması gereken diploma, sağlık raporu vb. belgelerin onaylı bir örneği ÖSYM’ye gönderilmelidir. ÖSYM’ye belgelerin asılları gönderilmemelidir. Belgelerin asılları, ÖSYM Sınav Koordinatörlüklerine de verilmemelidir.

b) İnternet İle Bireysel Başvurular

2014-ÖSYS'ye bireysel olarak İnternet aracılığıyla başvuru hakkı olan adaylar, başvuru/sınav ücretini yatırdıktan sonra ÖSYM'nin İnternet sayfasında "2014-ÖSYS Bireysel Başvuru" başlıklı alandan buradaki açıklamalar doğrultusunda işlemlerini yaparak başvurularını tamamlayacaklardır.

DİKKAT: Başvurunun tamamlanması için "Başvuru işlemi başarıyla tamamlandı." açıklamasının mutlaka görülmesi ve aday başvuru kayıt bilgilerinin bir dökümünün, yazıcıdan alınarak başvurunun diğer aşamalarında gerekebileceğinden özenle saklanması gerekmektedir.

İnternet aracılığıyla bireysel başvuru yapan engelli/sağlık sorunu olan adayların, sağlık/engel bilgilerinin sisteme girilebilmesi için, Aday Başvuru Kayıt Bilgilerinin bir fotokopisi ile sağlık raporlarının onaylı bir örneğini, engel durumlarını belirten dilekçeleri ile birlikte başvuru süresi içinde ÖSYM'ye ulaştırmaları gerekmektedir. Bu adaylar daha önceki yıllarda yapılan sınavlarda sağlık raporlarını ÖSYM'ye göndermiş olsalar bu belgelerini, başvuru süresi içinde ÖSYM'ye ulaştırmalıdır.

Yurt dışında bulunan adaylardan sınav ücretini döviz olarak bankaya yatıranlar, bireysel başvuru hakları olsa bile, İnternet aracılığıyla bireysel başvuru yapamazlar.

c) Postayla Başvurular

Başvuruların yapılacağı tarihler arasında zorunlu askerlik görevini yerine getirme, sürekli ve ağır hastalık, tutukluluk/hükümlülük veya yurt dışında bulunma (eğitim, tedavi vb.) gibi bir nedenle başvuru merkezine gitmesi mümkün olmayan adaylar, aşağıdaki belgeleri bir dilekçe ekinde ÖSYM'ye ulaştırmalıdır. 2014-ÖSYS'ye başvuru süresi içinde ÖSYM'ye ulaşmayan belgeler ile Aday Başvuru Formu üzerinde eksik bilgilerin yer aldığı belgeler kesinlikle işleme konulmayacaktır. Bu belgelerden biri bile eksik olan adayın posta ile başvurusu kabul edilmez.

- Doldurulmuş ve aday tarafından imzalanmış 2014-ÖSYS Aday Başvuru Formu
- Sürekli ve ağır hastalık, yurt dışında bulunma, zorunlu askerlik görevini yerine getirme vb. nedenlerini ve sürelerini belirten resmî bir belge (engelli/sağlık sorunu olan adaylar için sağlık raporu ve Sağlık Durumu/Engel Bilgi Formu)
- Eğitim bilgilerinin yer aldığı diploma, transkript, karne vb. onaylı bir belge
- Adayın kolaylıkla tanınmasını sağlayacak şekilde yüzü açık ve cepheden son üç ay içerisinde çekilmiş bir fotoğraf (Aday Başvuru Formuna iliştilerecektir.)
- Nüfus cüzdanı veya pasaportun onaylı bir örneği (Nüfus cüzdanında soğuk damga, son iki yıl içinde çekilmiş bir fotoğraf ve T.C. Kimlik Numarası bulunmalı; pasaportun süresi geçerli olmalıdır.)
- Başvuru/sınav ücretinin yatırıldığını gösterir dekont

DİKKAT: Sınav veya sınavsız geçiş ücretini yatırmak, başvuru merkezinden yeniden şifre edinmek vb. işlemleri yapmak ÖSYS'ye başvuru için yeterli değildir. ÖSYS'ye başvuru, bu kılavuzda belirtilen yollardan biriyle yapılmış olmalı ve başvuru kayıt bilgilerinin dökümü mutlaka edinilmelidir.

2.7. BAŞVURU İŞLEMİ SONRASI VERİLEN İNTERNET ERİŞİM ŞİFRESİ NE İŞE YARAR?

Başvuru işlemi sonrası Aday İşlemleri Sistemine ilk kez dâhil olan veya bir başvuru merkezinde sınav başvurusu esnasında İnternet erişim şifresi talebinde bulunan adaylara ücretsiz olarak geçici şifre verilmektedir. Şifre geri dönüşümsüz ve kriptolu olarak sistemde tutulmaktadır. İlgili adaydan başkasının şifreyi bilmesi, görmesi ve edinmesi mümkün değildir. Bu nedenle şifre kullanılarak yapılan tüm işlemlerin sorumluluğu adaya aittir. Şifre ile adaylar, ÖSYM'nin <https://ais.osym.gov.tr> ve <https://sonuc.osym.gov.tr> adreslerini kullanarak sınav başvurusu yapma, tercih bildirme, başvuru ve tercih bilgilerinde değişiklik yapma, sınava giriş belgesi edinme, sınav ve yerleştirme sonuçlarını edinme vb. işlemlerini yapabilirler. Şifre, hem bu sınavın bütün aşamalarında hem de adayın sonraki yıllarda ÖSYM ile ilgili elektronik ortamda yapacağı bütün işlemlerde gerekli olacağından aday tarafından özenle korunmalı ve kesinlikle kimseyle paylaşılmamalıdır. İnternet erişim şifresini kaybeden veya unutan adaylar, ÖSYM'nin <https://ais.osym.gov.tr> İnternet adresinden ücretsiz olarak yeniden edinebilirler. Bunun için belirtilen İnternet adresinden "Şifremi Unuttum" alanına girmeleri, burada kendilerine sorulan soruları doğru cevaplandırmaları (Sorulara verilen cevaplar, daha önce sistemde şifre değişikliği yapılırken verilen bilgilerle aynı olmalıdır.) gerekmektedir. Sorulara doğru cevap veremediği için İnternet erişim şifresini bu yolla yeniden edinmeyen adaylar, yeni şifre edinmek için ÖSYM başvuru merkezlerine nüfus cüzdanı/pasaportları ile birlikte şahsen başvurarak, 2,00 TL ücret karşılığında yeni şifrelerini edinmek zorundadır. Tutuklu/hükümlü veya zorunlu askerlik görevini yapmakta olduğundan dolayı bizzat yukarıda belirtilen başvuru merkezlerine gelemeyecek olan adaylara ise buldukları cezaevi müdürlüklerinin veya askerî birlik komutanlarının resmî yazı ile ÖSYM Başkanlığına başvurması hâlinde, adayın ismine düzenlenmiş, kapalı zarf içinde adaya iletilmek üzere şifre verilebilecektir. Adayın kendisinden başka hiç kimse aday adına şifre edinemez.

3. YÜKSEKÖĞRETİME GEÇİŞ SINAVI (YGS)

3.1. YGS'DE HANGİ TESTLER YER ALACAKTIR?

YGS'de ortak müfredata dayalı Türkçe Testi, Sosyal Bilimler Testi, Temel Matematik Testi ve Fen Bilimleri Testi yer alacaktır. Adaylar, Millî Eğitim Bakanlığı (MEB) öğretim programlarından (müfredat) sorumludur. YGS'de uygulanacak testler ve kapsamaları Tablo 1A'da gösterilmiştir.

3.2. YGS'YE GİRERKEN ADAY NELERİ YANINDA BULUNDURMAK ZORUNDADIR?

2014-YGS SINAVA GİRİŞ BELGESİ: Sınava Giriş Belgesi adayların adreslerine gönderilmeyecektir. Bu belgeyi, T.C. Kimlik Numaranız ve şifreniz ile ÖSYM'nin <https://ais.osym.gov.tr> *İnternet* adresinden sınav tarihinin 10 gün öncesinden başlamak üzere edinebilirsiniz. Belgenin üzerinde sınava gireceğiniz merkez, bina, salon bilgileriniz ile fotoğrafınız bulunmaktadır. Hiçbir aday sınava giriş belgesinde yazılı olan salondan başka bir yerde sınava giremez. Sınava Giriş Belgesinde yazılı olan salondan başka bir yerde sınava giren adayın sınavı geçersiz sayılır. Sınava gireceğiniz binayı, adres bilgisini teyit etmek amacı ile önceden gidip görmeniz sınav günü size kolaylık sağlayacaktır.

Sınava Giriş Belgesini kaybeden adaylar tekrar *İnternet*'ten edinebileceklerdir. Adaylar *İnternet*'ten edinecekleri Sınava Giriş Belgelerinin renkli veya siyah beyaz çıktılarını sınavda yanlarında bulundurmaları zorundadır. Belge üzerinde adayın fotoğrafının bulunması zorunludur. Adaylar, bu belgelerin yazıcıdan dökümünü edinirken belge üzerinde fotoğraflarının görünür olmasına dikkat etmelidir. Belgenin ön yüzündeki ÖSYM tarafından belirlenmiş bilgiler hariç ön ve arka yüzünde herhangi bir yazı, resim, işaret vb. bulunduğu takdirde adayın sınavı geçersiz sayılacaktır.

NÜFUS CÜZDANI VEYA SÜRESİ GEÇERLİ PASAPORT: Sınava girebilmeniz için 2014-YGS Sınava Giriş Belgesinden başka, nüfus cüzdanı veya pasaportunuzun yanınızda bulunması zorunludur .

Nüfus cüzdanı veya pasaport dışında, zorunlu askerlik görevini ifa eden er/erbaşlar ile askerî öğrenciler için askerî kimlik belgesi (Bu özel durum, muvazzaf askerler için geçerli değildir.), tutuklu/hükümlü adayların bu durumlarını kanıtlayan fotoğraflı resmî belge, Türk vatandaşlığından izin ile ayrılanlar ve bunların kanuni mirasçılarına ait Pembe/Mavi Kartlar kabul edilecektir. Bunların dışında; sürücü belgesi, meslek kimlik kartları vb. diğer tüm belgeler sınava giriş için geçerli sayılmayacaktır.

Nüfus cüzdanında soğuk damga basılı olmalı, adayın son iki yıl içinde çekilmiş bir fotoğrafı ve T.C. Kimlik Numarası bulunmalı; pasaportun süresi geçerli olmalıdır. Üzerinde, salon görevlisi tarafından kolaylıkla görülebilecek soğuk damga, son iki yıl içinde çekilmiş bir fotoğraf veya T.C. Kimlik Numarası bulunmayan nüfus cüzdanları ile geçerlilik süresi bitmiş pasaportlar kabul edilmeyecektir.

Bu belgelerini eksiksiz olarak yanında bulundurmayan bir aday, mazereti ne olursa olsun, 2014-YGS'ye alınmayacaktır.

Bir aday bu belgeleri yanında olmadığı hâlde Sınav Koordinatörlerinin, bina ve salon görevlilerinin veya ÖSYM temsilcilerinin kararıyla herhangi bir salonda sınava alınmış olsa bile, bu adayın sınavı ÖSYM Yönetim Kurulunca geçersiz sayılacaktır. Sınav binalarında hiçbir eşya emanete alınmayacağından adaylar, sınav binalarına bu belgeler dışında herhangi bir eşya, araç gereç vb. getiremezler. Sınavın yapıldığı her bir salona en az bir adet duvar saati, adayların sınavda kullanacakları gereçler (kalem, silgi, kalemtraş) ile şeker ve peçete ÖSYM tarafından sağlanacaktır. Adaylar sınavda şeffaf pet şişe içinde su getirebileceklerdir.

3.3. SINAVA GİRERKEN ADAYIN YANINDA BULUNDURMASI YASAK OLAN ARAÇ GEREÇ VE EŞYALAR NELERDİR?

Sınav binalarında hiçbir eşya emanete alınmayacağından adayların sınav binalarına,

- çanta, cüzdan, cep telefonu, saat, kablosuz iletişim sağlayan bluetooth vb. cihazlarla; kulaklık, kolye, küpe, yüzük (alyans hariç), bilezik, broş, anahtar, metal para gibi metal içerikli eşyalarla (basit başörtü iğnesi hariç); her türlü elektronik/mekanik cihazla ve çağrı cihazı, telsiz, fotoğraf makinesi vb. araçlarla,
- cep bilgisayarları, saat, sözlük işlevi olan elektronik aygıt, hesap makinesi vb. her türlü bilgisayar özelliği bulunan cihazlarla,
- silah ve benzeri teçhizatla,
- kalem, silgi, kalemtraş, müsvetde kâğıdı, defter, kitap, sözlük, pergel, açıölçer, cetvel vb. araçlarla

gelmeleri kesinlikle yasaktır.

Sınavların yapıldığı binalara girişte adayların ve sınav görevlilerinin üstleri emniyet görevlileri tarafından elle ve/veya dedektörle aranacak, yukarıda belirtilen araç gereç vb. eşyalarla sınava gelen adaylar kesinlikle sınav binalarına alınmayacaktır. Sınavın yapıldığı bina içerisinde sınav öncesinde, sınav sırasında veya sınavdan sonra bu tür araç gereç ve eşyaları taşıdığı tespit edilen adayın sınavı geçersiz sayılacaktır. Sınav binaları/salonları ÖSYM tarafından kurulacak güvenlik kameraları ile izlenebilecektir. Kamera kayıtlarının gerektiğinde kanıt olarak kullanılacağı unutulmamalıdır.

Bina girişinde yoğunluğa yol açılmaması için adayların çanta ve benzeri eşyalarını sınava girecekleri binalara getirmemeleri, sınava metal aksesuar içermeyen sade bir kıyafetle gelmeleri, **sınavdan en az 1 saat önce** sınavın yapılacağı bina önünde bulunmaları, sınav salonlarına zamanında alınabilmeleri açısından son derece önemlidir.

Tüm adaylar ÖSYM'nin *İnternet* sitesinde yayımlanan "Sınav Uygulamalarına İlişkin Güvenlik Tedbirleri"ne ve 26 Eylül 2012 tarihli ve 28423 sayılı Resmî Gazete'de yayımlanan "Adayların ve Sınav Görevlilerinin Sınav Binalarına Giriş Koşullarına İlişkin Yönetmelik" hükümlerine uymak zorundadır.

**SALON GÖREVLİLERİNİN DİKKATİNE!**

İşaretili alandaki Soru Kitapçığı Karekod Etiketini kitapçık üzerinden ayırarak Salon Aday Yoklama Listesinde adaya ayrılan bölüme yapıştırınız.

**SORU KİTAPÇIK NUMARASI**

--	--	--	--	--	--	--	--	--	--	--	--	--	--	--	--	--	--	--	--

T.C. KİMLİK NUMARASI**ADI****SOYADI****SALON NO.****SIRA NO.****ADAYIN DİKKATİNE!****SINAV BAŞLAMADAN ÖNCE AŞAĞIDAKİ UYARILARI MUTLAKA OKUYUNUZ.**

1. T.C. Kimlik Numaranızı, Adınızı, Soyadınızı, Salon Numaranızı ve Sıra Numaranızı, Soru Kitapçığı üzerindeki ilgili alanlara yazınız.
2. Soru Kitapçık Numaranız yukarıda verilmiştir. Bu numarayı cevap kâğıdınızdaki ilgili alana kodlayınız ve aşağıdaki ilgili alanı imzalayınız. Bu kodlamayı cevap kâğıdınıza yapmadığınız veya yanlış yaptığınız takdirde, sınavınızın değerlendirilmesi mümkün değildir. Bu numaranın cevap kâğıdı üzerine kodlanmamasının, eksik veya yanlış kodlanmasının sorumluluğu size aittir.
3. Bu sayfanın arkasında yer alan açıklamayı dikkatle okuyunuz.

Adayın imzası:

Soru kitapçık numarasını
cevap kâğıdındaki alana doğru kodladım.

--

3.4. YGS NASIL UYGULANACAKTIR?

YGS, **23 Mart 2014 Pazar** günü tek oturumda yapılacaktır. Sınav, saat **10.00'da başlayacak ve 160 dakika** sürecektir.

Sınava girecek adayın yüzü, kimlik tespitini sağlayacak biçimde açık olmalıdır. Kimlik ve güvenlik kontrolleri ile salona giriş işlemlerinin zamanında yapılabilmesi için, adayların sınava girecekleri binanın kapısında **en geç saat 09.00'da hazır bulunmaları zorunludur.**

Adaylar, sınav salonuna 2014-YGS Sınava Giriş Belgesi ile nüfus cüzdanı/pasaportları kontrol edilerek alınacaklar, sıra numaralarının bulunduğu yerlere oturacaklardır. Yerine oturan aday 2014-YGS Sınava Giriş Belgesi ile nüfus cüzdanını/pasaportunu sırasının üzerine koyacaktır. Salondaki görevliler ilk iş olarak adayların tek tek kimlik kontrollerini yapacaklar ve sınava giriş belgelerini toplayacaklardır. Gerekli kimlik kontrolleri tamamlandıktan sonra salon başkanı sınavda uyulacak kuralları adaylara okuyacak; üzerinde adayın fotoğrafı, T.C. Kimlik Numarası, adı ve soyadı bulunan cevap kâğıtları ile içinde iki adet kurşun kalem, silgi, kalemtraş, şeker ve peçete bulunan kutuların dağıtılmasını sağlayacaktır.

Cevap kâğıtlarındaki gerekli yerler adaylarca doldurulduktan sonra soru kitapçıkları dağıtılacaktır. Adaylar, kendilerine verilen soru kitapçıklarında yer alan sayfaların baskısını hızlıca kontrol ettikten sonra, kitapçığın kapağı üzerindeki T.C. Kimlik Numarası, adı, soyadı, salon no. ile sıra no. bilgilerini dolduracaklar ve soru kitapçık numarasını cevap kâğıdındaki "Soru Kitapçık Numarası" alanına yazıp kodlayacaklardır. Bu işlemin doğru ve eksiksiz olarak yapıldığı, hem soru kitapçığının hem de cevap kâğıdının ilgili alanında yine aday tarafından onaylanacaktır. Cevap kâğıdı üzerine soru kitapçığı numarasının doğru ve eksiksiz kodlanmasından aday sorumludur. Daha sonra salon görevlileri, adayın soru kitapçığı üzerinde yer alan soru kitapçığı karekod etiketini, salon aday yoklama listesinde bu kitapçığı kullanan adayın adının yer aldığı bölüme yapıştıracaklardır.

Sınav başladıktan sonra adayların ilk 120 dakika ve son 15 dakika içinde sınav salonunu terk etmeleri, sınav sırasında kısa bir süre için bile olsa (tuvalete gitmek dâhil) sınav salonundan çıkmaları yasaktır. Bu durumdaki adaylara kesinlikle izin verilmeyecektir. Sınav salonundan her ne sebeple olursa olsun çıkan aday bir daha sınav salonuna alınmayacak ve sınavın ilk 120 dakikası dolana kadar sınav binasında bekletilecektir.

Sınav sırasında ÖSYM Temsilcileri sınav salonlarını denetleyebilir, gerekli gördükleri takdirde kimlik kontrollerini yapabilirler. Sınav süresince adayların;

- *konuşmaları, kopya çekmeleri veya kopya vermeleri,*
- *salondaki görevlilere soru sormaları,*
- *müsvedde kâğıdı kullanmaları veya soru ve cevaplarını başka bir kâğıda yazmaları,*
- *birbirlerinden kalem, silgi vb. şeyler alıp vermeleri,*
- *sınav düzenini bozacak davranışlarda bulunmaları*

yasaktır. **Bu yasaklara uymadığı saptanan adayların sınavları geçersiz sayılacaktır.**

Sınav kurallarına uymak adayın temel görevidir. Kurallara aykırı davranışta bulunan adayların sınava devam etmelerine izin verilmeyecektir. Ancak, sınav görevlileri diğer adayların dikkatlerini dağıtmamak, zaman kaybetmelerine yol açmamak açısından gerekli görürlerse kural dışı davranışlarda bulunanlara uyarıda bulunmayabilirler. Uyarılmış olsun veya olmasın, kurallara aykırı davranışta bulunan adayların kimlikleri ve kusurları sınav görevlilerince sınav tutanağına veya görevlilerin raporlarına açıkça yazılacak ve bu adayların sınav sonuçları, ÖSYM Yönetim Kurulunca geçersiz sayılacaktır.

Adaylar, sadece soru kitapçığının sayfalarındaki boş yerleri müsvedde için kullanabileceklerdir. Adayların soruları ve/veya bu sorulara verdikleri cevapları ayrı bir kâğıda yazıp bu kâğıdı dışarı çıkarmaları **kesinlikle yasaktır.** Sınav sonunda soru kitapçıkları toplanacak ve ÖSYM'de tek tek incelenecektir. Soru kitapçığının bir sayfası bile eksik çıkan, ayrıca sınava giriş belgesini teslim etmeyen adayların sınavı geçersiz sayılacaktır. Sınav binaları/salonları ÖSYM tarafından kurulacak güvenlik kameraları ile izlenebilecektir. Kamera kayıtları gerektiğinde kanıt olarak kullanılacaktır.

3.5. YGS SORU KİTAPÇIĞI NASIL OLACAKTIR?

YGS'de uygulanacak testler, tek kitapçık hâlinde adaylara verilecek ve adaylar cevaplarını cevap kâğıdına işaretleyeceklerdir. Her bir soru kitapçığı matbaada özel olarak poşetleneyecektir. Soru kitapçıkları sınavda adaylara, salon görevlileri tarafından poşet içinde, açılmadan ve rastgele dağıtılacaktır. Soru kitapçığı poşeti adayın kendisi tarafından açılmalıdır. Her soru kitapçığının "SORU KİTAPÇIK NUMARASI" farklı olacaktır. Farklı numaralarda basılan soru kitapçıklarındaki sorular birbirinin tamamen aynı olacak ancak soruların veya sorulardaki seçeneklerin sıralanışı ile doğru cevabın yeri değişebilecektir. Bu nedenle her adayın cevap anahtarı da farklı olacaktır (Bkz. Şekil 5).

3.6. CEVAP KÂĞIDI NASIL DOLDURULACAKTIR?

Cevap Kâğıdının Başlık Kısımlarının Doldurulması: Cevap kâğıtlarına her adayın fotoğrafı, T.C. Kimlik Numarası, adı ve soyadı basılı olacaktır. Adaylar ilk olarak, verilen cevap kâğıdının kendilerine ait olup olmadığını kontrol edeceklerdir. Her aday, sınavda kendi fotoğrafının ve kendi kimlik bilgilerinin bulunduğu (kendisine ait) cevap kâğıdını kullanmak zorundadır. Verilen cevap kâğıdı kendisine ait olmayan aday, salon başkanına başvurarak kendi adına düzenlenmiş cevap kâğıdını edinecektir. **Başka bir adaya ait cevap kâğıdını kullanan adayın sınavı geçersiz sayılacaktır.**

Daha sonra tüm adaylar kendilerine verilen soru kitapçığının üzerinde basılı soru kitapçık numarasını cevap kâğıdı üzerindeki ilgili alana yazıp kodlayacak, numarayı doğru yazıp kodladığını soru kitapçığı ve cevap kâğıdı üzerinde yer alan ilgili alanda da onaylayacaktır. **Soru kitapçığı numarası yazılıp kodlanmayan veya yanlış yazılıp kodlanan cevap kâğıtlarının optik okuyucuda okunması ve değerlendirilmesi mümkün değildir. Bu işlemlerin eksiksiz ve doğru olarak yapılmasının sorumluluğu adaya aittir** (Bkz. Şekil 6).

Cevapların İşaretlenmesi: Soru kitapçığındaki bütün sorular çoktan seçmelidir. Her soru için beş farklı seçenek verilmiştir. Bu seçeneklerden yalnızca biri sorunun doğru cevabıdır. Cevaplar, cevap kâğıdına işaretlenecektir. Soru kitapçığında işaretlenen cevaplara hiçbir işlem yapılmaz. Doğru cevap olarak işaretlenecek seçeneği gösteren yuvarlak alan dışarıya taşırılmadan, tam olarak ve belirgin bir şekilde doldurulmalıdır. Bir soru için birden çok cevap işaretlenmiş ise o soruya verilen cevap **yanlış** sayılacaktır.

Cevap kâğıdını değerlendiren optik okuyucu, iyi silinmemiş işareti de okuyabilir. Bu nedenle bir soruya verilen cevabın değiştirilebilmesi için, yanlış konulmuş işaretin temiz bir şekilde silinmesi gerekir. Özellikle, verilen bir cevap silinip yerine başka bir cevap işaretlenmediğinde bu işaret çok iyi silinmiş olmalıdır.

DİKKAT: İşaretlediğiniz bir cevabı değiştirmek istediğinizde, silme işlemi çok iyi yapmanız gerektiğini unutmayınız.

3.7. ADAYLAR SINAVDA HANGİ BELGE VE EVRAKI TESLİM EDECEKLERDİR?

Sınavını tamamlayan adaylar, kullandığı cevap kâğıdını ve soru kitapçığını salondaki görevlilere teslim edecekler, sıra üzerinde bırakmayacaklardır. Adayın sınava girdiği salonda sıra üzerinde kalan ve ÖSYM'ye ulaşmayan sınav evrakından adayın kendisi sorumludur. Sınava giriş belgesi ise sınavın başlangıcında sınav görevlileri tarafından toplanacaktır. Sınava giriş belgesinin, soru kitapçığı ve cevap kâğıdının salon görevlilerine eksiksiz olarak teslim edilmesinin sorumluluğu adaya aittir. Sınava giriş belgesi, soru kitapçığı veya cevap kâğıdı eksik çıkan adayın sınavı geçersiz sayılır. Adaylar isterlerse salon görevlilerinin, cevap kâğıtları ile soru kitapçıklarını paketlemelerini izleyebilirler.

3.8. SINAVIN GEÇERLİ SAYILMASI NELERE BAĞLIDIR?

Bir adayın sınavının geçerli sayılarak cevap kâğıdının değerlendirilmesi için adayın;

- *sınava, atandığı salonda girmesi,*
- *sınav başlamadan önce sınava giriş belgesini sınav görevlilerine teslim etmesi,*
- *kopya çekme veya çekilmesine yardım etme girişiminde bulunmaması,*
- *cevap kâğıdına T.C. Kimlik Numarasını ve soru kitapçığı numarasını doğru olarak yazıp kodlaması,*
- *soru kitapçığı ile cevap kâğıdına yazması ve işaretlemesi gereken bilgilerinin doğru ve eksiksiz olması,*
- *sınav sonunda soru kitapçığını (sayfaları eksiksiz olarak) ve cevap kâğıdını sınav görevlilerine teslim etmesi,*
- *salonda sınav kurallarına ve sınav görevlilerinin uyarılarına uyması*

ve diğer sınav kurallarına uyması zorunludur.

Belgeleri eksik veya geçersiz olduğu hâlde salon görevlileri tarafından yanlışlıkla sınava alınan veya sınav kurallarına uymadıkları hâlde sınav düzenini bozmamak için salondan çıkarılmayarak sınava devam ettirilen adayların sınavları, sınav tutanakları ve kamera kayıtları incelenerek ÖSYM Yönetim Kurulu kararıyla geçersiz sayılır. Sınav tutanaklarında herhangi bir kayıt veya tespit olmaması, kamera kayıtlarının incelenmesi neticesi tespit edilen kural dışı davranışlar sebebiyle adayın sınavının geçersiz sayılmasına engel teşkil etmez. Sınav görevlisinin kusur veya ihmali söz konusu olduğunda ÖSYM Yönetim Kurulu tarafından kamera kayıtları esas alınır.

Sınav kurallarına uymayan adaylara 6114 sayılı Kanun'a göre işlem yapılır. Kanun'un ilgili maddesinde yer alan düzenlemeler aşağıda belirtilmiştir:

“Ceza hükümleri

MADDE 10 – (1) Başkanlık tarafından yapılan sınavlarla ilgili olarak, sınav sorularının hazırlanma sürecinden başlamak üzere, görevlendirilen kişiler, başka bir kamu kurumunda veya özel kuruluştaki görevli olup olmadığına bakılmaksızın, bu Kanun hükümlerine göre ifa ettiği görev bakımından, kamu görevlisi sayılır.

(2) Bu Kanun hükümlerine göre gizli olan bilgileri, hukuka aykırı olarak elde eden veya elinde bulunduran kişi, fiili daha ağır cezayı gerektiren başka bir suç oluşturmadığı takdirde, bir yıldan dört yıla kadar hapis cezası ile cezalandırılır. Bu bilgileri ifşa eden kişi, iki yıldan beş yıla kadar hapis ve beşbin güne kadar adli para cezası ile cezalandırılır.

(3) Başkanlık tarafından yapılan sınavlarda;

a) Ses veya görüntü nakleden cihaz kullanmak suretiyle kopya çeken veya bu suretle kopya çekilmesine aracılık eden,

b) Başka bir adayın yerine sınava giren veya kendi yerine bir başkasının sınava girmesine katkı sağlayan,

c) Bireysel veya toplu olarak kopya çeken veya Kopya çektirilmesine imkân sağlayan,

kişi; fiili daha ağır cezayı gerektiren başka bir suç oluşturmadığı takdirde, bir yıldan dört yıla kadar hapis cezası ile cezalandırılır.

(4) Sınav sonuçlarını adayın lehine veya aleyhine olacak şekilde değiştiren kişi, fiili daha ağır cezayı gerektiren başka bir suç oluşturmadığı takdirde, üç yıldan sekiz yıla kadar hapis cezası ile cezalandırılır.

(5) Sınavda kopya çektiği tespit edilen adayın sınavı, Yönetim Kurulu kararı ile iptal edilir. Bu aday, sınavın yapıldığı tarihten itibaren iki yıl süreyle Başkanlık tarafından yapılan hiçbir sınavda aday olarak başvuramaz ve giremez. Sınavı iptal edilenlerin, iptal kararı verilmeden önce, bu sınavdaki başarısına dayalı olarak bir kamu görevine atanmış veya sair bir hak iktisap etmiş olması hâlinde, ilgili kurum yetkilileri tarafından görevine derhal son verilir ve kendisine sağlanan hak geri alınır. Bu fıkrada yer alan hükümler ikinci, üçüncü ve dördüncü fıkralarda yer alan fiilleri işleyen adaylar hakkında da uygulanır.

(6) Bu maddede tanımlanan suçların bir örgütün faaliyeti çerçevesinde işlenmesi halinde, verilecek cezalar yarı oranında artırılır. Bu suçların bir tüzel kişinin faaliyeti çerçevesinde işlenmesi hâlinde, tüzel kişi hakkında bunlara özgü güvenlik tedbirlerine hükümlenir.

(7) Gizlilik ihlali suretiyle soruların elde edilmiş olmasından yararlanarak kopya çektiği için kendisiyle ilgili sınavın iptaline karar verilen adayın, soruların kimler tarafından temin edildiği ve ne suretle eline geçtiği hususunda bilgi vermesi hâlinde, Yönetim Kurulu kararıyla, sınava giriş yasağının süresi kısaltılabileceği gibi yasak tamamen de kaldırılabilir.”

3.9. SALON TUTANAKLARI VE TEST SORULARINA VERİLEN CEVAPLAR ÜZERİNDE NE GİBİ İNCELEMELER YAPILIR?

Sınav görevlilerince salon sınav tutanağı veya raporla ÖSYM'ye sınav kurallarına uymadığı bildirilen, yapılan istatistiksel kopya analizlerinde ikili veya toplu olarak kopya çektikleri, birbirlerinden yararlandıkları saptanan adayların sınav sonuçları, ÖSYM Yönetim Kurulunca iptal edilecektir. Kopya işlemlerinde aracılık yapanlar varsa bunlar hakkında suç duyurusunda bulunulur, 6114 sayılı Kanun'a göre işlem yapılır. Adayların, bilgisayar ortamında yapılacak istatistiksel kopya analizleri sonucunda sınavının iptal edilmemesi için, kendilerinden kopya çekilmesini engellemeleri, cevap kâğıtlarını başkalarının göremeyeceği şekilde kullanmaları gerekmektedir.

3.10. YGS'NİN DEĞERLENDİRİLMESİ

3.10.1. YGS Puanları Nasıl Hesaplanacaktır?

YGS'de uygulanan testlere verilen cevaplar, her test için ayrı ayrı değerlendirmeye alınacaktır. Adayların; Türkçe, Sosyal Bilimler, Temel Matematik ve Fen Bilimleri testlerinden her biri için birer standart puanı hesaplanacaktır. Testlerin standart puanlarının hesaplanmasında şu yol izlenecektir:

- Her adayın, testlere verdiği doğru ve yanlış cevapların sayısı belirlenecektir. Doğru cevap sayısından yanlış cevap sayısının dörtte biri çıkarılarak adayın ilgili testten almış olduğu ham puan bulunacaktır.
- Son sınıfta okumakta olan tüm adayların ilgili testten aldıkları ham puanlar kullanılarak o testin ortalama ve standart sapması bulunacaktır.
- Bu ortalama ve standart sapma kullanılarak tüm adaylar için ortalaması 50, standart sapması 10 olan standart puanlar hesaplanacaktır.
- Sınavdan sonra yapılan analizlerde bir testteki sorulardan herhangi biri, biçimsel veya bilimsel bir nedenle ÖSYM tarafından "geçersiz" sayıldığı takdirde, ilgili testte yer alan sorulardan herhangi birini işaretleyen tüm adayların bu soruyu doğru cevapladığı kabul edilecektir.
- Hesaplanan standart puanlar ve Tablo 1B'deki ağırlıklar kullanılarak adayların Ağırlıklı YGS puanları (AYGS) hesaplanacaktır. **AYGS puanlarının hesaplanabilmesi için adayların YGS testlerinin (Türkçe, Sosyal Bilimler, Temel Matematik, Fen Bilimleri) en az ikisinden 0,5 veya daha fazla ham puan almış olmaları gerekir.** Yalnızca bu koşulları sağlayan adaylar için AYGS puanları hesaplanacaktır.
- AYGS puanlarından her biri kendi içinde en küçüğü 100, en büyüğü 500 olan puanlara dönüştürülerek YGS-1, YGS-2, YGS-3, YGS-4, YGS-5 ve YGS-6 puanları oluşturulacaktır. AYGS puanları YGS puanlarına dönüştürülürken ilgili testlerin her birinden 4 ham puan alan adayların 140 YGS puanı, 8 ham puan alan adayların da 180 YGS puanı almaları sağlanacaktır.
- Yükseköğretim Genel Kurulu tarafından; ortaöğretim kurumlarında Din Kültürü ve Ahlak Bilgisi dersini almak zorunda olmayan veya farklı müfredat ile alan öğrencilere mahsus olmak üzere (İmam Hatip Okulları öğrencileri/mezunları hariç), YGS Sosyal Bilimler Testinde yer alan Din Kültürü ve Ahlak Bilgisi sorularından bu öğrencilerin muaf tutulmasına ve söz konusu öğrencilere Din Kültürü ve Ahlak Bilgisi soruları yerine YGS'de Sosyal Bilimler Testinde yer alan Felsefe alanından 5 soru sorulmasına karar verilmiştir. Bu doğrultuda; 2014-YGS Sosyal Bilimler Testinde toplam 45 soru bulunacaktır. Cevap kâğıdında bu test ile ilgili alanda 45 cevap alanı bulunacaktır. Tüm 2014-YGS adayları ilk 35 sorunun tamamından sorumlu olacaklardır.

Aday Başvuru Formunun "24. YGS VE/VEYA LYS SOSYAL BİLİMLER SINAVINDA (LYS-4) DİN KÜLTÜRÜ VE AHLAK BİLGİSİ SORULARINI VEYA İLAVE FELSEFE/FELSEFE GRUBU SORULARINI CEVAPLANDIRMA DURUMU" bilgi alanında "1- Ortaöğretimde zorunlu Din Kültürü ve Ahlak Bilgisi dersi **aldım.**" seçeneğini işaretleyen adaylar; Sosyal Bilimler Testinin ilk 40 sorusunu cevaplandırmakla yükümlüdür. Bu durumdaki adaylar 41., 42., 43., 44. ve 45. felsefe alanı sorularını cevaplandırmayacak ve cevap kâğıdının ilgili alanında herhangi bir işaretleme yapmayacaklar, bu alanlarda işaretleme yapmış olsalar bile bu cevapları değerlendirmeye alınmayacaktır.

Aday Başvuru Formunun "24. YGS VE/VEYA LYS SOSYAL BİLİMLER SINAVINDA (LYS-4) DİN KÜLTÜRÜ VE AHLAK BİLGİSİ SORULARINI VEYA İLAVE FELSEFE/FELSEFE GRUBU SORULARINI CEVAPLANDIRMA DURUMU" bilgi alanında "2- Ortaöğretimde zorunlu Din Kültürü ve Ahlak Bilgisi dersi **almadım.**" seçeneğini işaretleyen adaylar; Sosyal Bilimler Testinin ilk 35 sorusunu cevaplandırdıktan sonra aynı testin 41., 42., 43., 44. ve 45. felsefe alanı sorularını cevaplandıracaklardır. Bu adaylar, cevap kâğıdında 41., 42., 43., 44. ve 45. cevap alanlarını dolduracaklardır. Bu durumdaki adaylar, soru kitapçığındaki 36., 37., 38., 39. ve 40. Din Kültürü ve Ahlak Bilgisi alanı sorularını cevaplandırmayacaklar, cevap kâğıdının ilgili alanında herhangi bir işaretleme yapmayacaklar, bu alanlarda işaretleme yapmış olsalar bile bu cevapları değerlendirmeye alınmayacaktır.

Sınav sonrası yapılacak düzeltme istekleri kesinlikle kabul edilmeyecektir.

3.10.2. YGS Sonuçları Nasıl Kullanılacaktır?

YGS'de en az bir puan türünde 140 ve üzeri puan alamayan adayların, YGS puanları ile bir yükseköğretim programını tercih etme ve LYS'lere girme hakları bulunmamaktadır (sınavsız geçiş hakkı olanlar hariç). YGS puanlarından 140'ın altında olanlar için ilgili yerleştirme puanı (Y-YGS) hesaplanmayacaktır (Bkz. Tablo 1F ve Şekil 7).

YGS'de 140,00000-179,99999 arası puan alan adaylar, sadece meslek yüksekokulu ön lisans programları ile açık öğretim programlarını tercih edebileceklerdir. Bu adayların LYS'lere girme hakları bulunmamaktadır. YGS puanlarından en az biri 180 ve daha fazla olan adaylar, LYS'lere girme hakkı kazanacaktır. YGS'de 180 ve üzeri puan alanlar, hem meslek

yüksekokulu ön lisans programları ile açık öğretim programlarını hem de YGS puanı ile öğrenci alan lisans programlarını tercih edebileceklerdir. Özel yetenek sınavıyla öğrenci alan yükseköğretim programlarına başvurabilmek için de YGS puanlarından en az birinin 140 ve üzeri olması gerekir. Özel yetenek sınavı ile öğrenci alan programlarda engelli öğrenciler için (bedensel engelli, görme engelli, işitme engelli, otizm), engelli olduklarını belgelemeleri kaydıyla, YGS puanlarından en az birinin 100 ve üzerinde olması gerekmektedir (Bkz. 9. Özel Yetenek Sınavı İle Seçme Yöntemi).

3.10.3. YGS Sonuçları Nasıl Duyurulacaktır?

Adaylara sonuç belgesi gönderilmeyecektir. Adaylar YGS sonuçlarını, T.C. Kimlik Numaraları ve şifreleri ile ÖSYM'nin <https://sonuc.osym.gov.tr> *İnternet* adresinden öğrenebileceklerdir. *İnternet* sayfasındaki duyurular adaylara tebliğ hükmündedir. YGS sonuçları, LYS sonrasında *İnternet*'ten duyurulacak olan sınav sonuç bilgilerinde de yer alacaktır.

ÖSYM, adaylara yönelik sınav sonuç belgelerinin doğrulanmasını sağlamak üzere "Sonuç Belgesi Kontrol Sistemi" işlemini hizmete sunmuştur. Bu amaçla kullanılmak üzere Sınav Sonuç Belgelerinin en alt kısmına, sistem tarafından rastgele üretilmiş bir "Sonuç Belgesi Kontrol Kodu" basılmaktadır. Söz konusu işleme <https://sonuc.osym.gov.tr> üzerinde Sonuç Belgesi Kontrol Sistemi sayfasından ulaşılmaktadır.

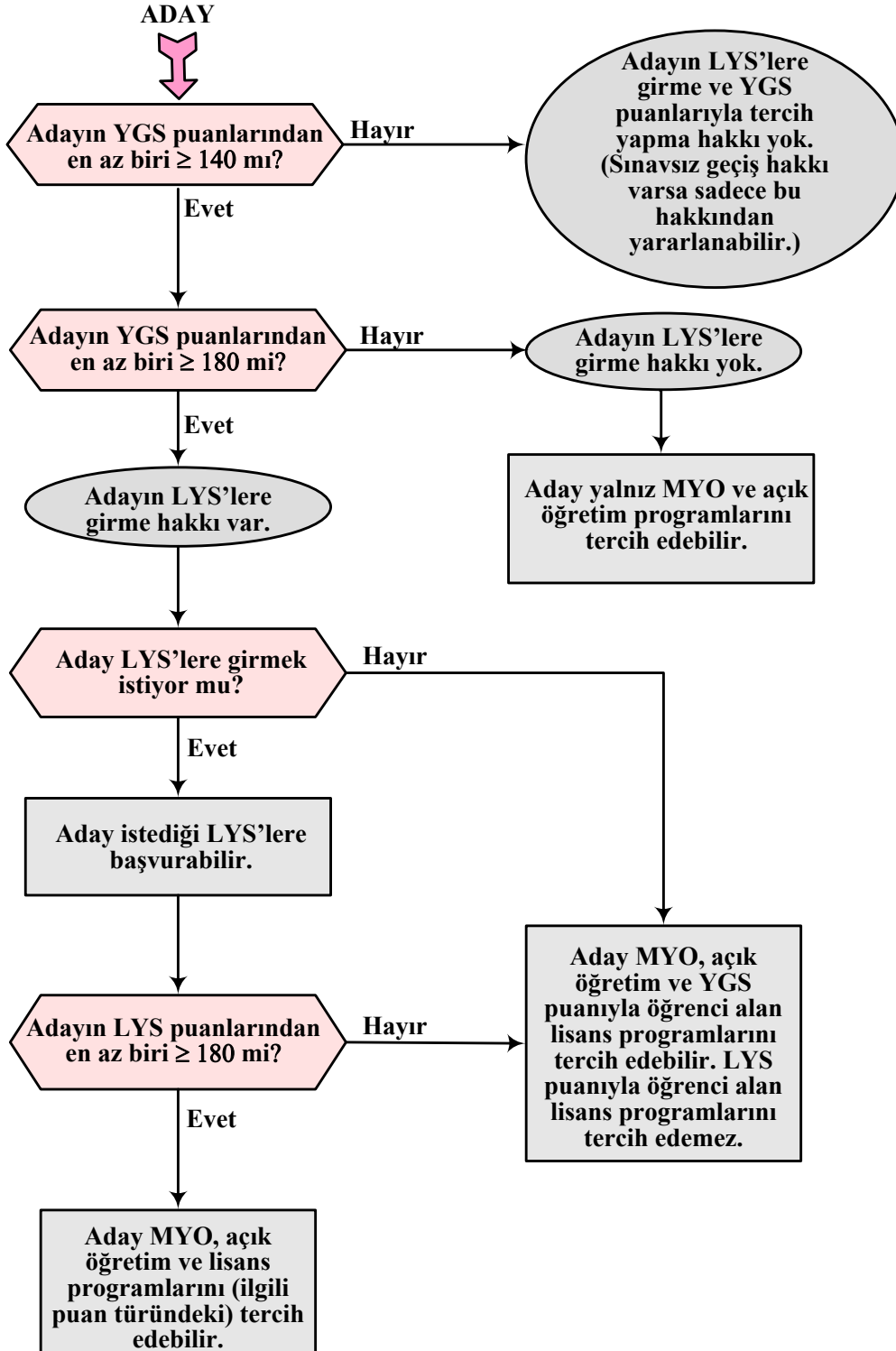

Şekil 7. YGS ve LYS’de Elde Edilecek Puanlara Göre Tercih Edilebilecek Yükseköğretim Programları

4. LİSANS YERLEŞTİRME SINAVLARI (LYS)

YGS puanlarından en az biri 180 ve daha fazla olan adaylar isterlerse LYS'lere başvurabileceklerdir. LYS'lere başvurular **21-30 Nisan 2014** tarihleri arasında yapılacaktır. **LYS'ler 81 il merkezi ve Lefkoşa'da yapılacaktır. Adayların LYS sınav merkezi tercihleri, LYS başvuruları sırasında alınacaktır.** ÖSYM uygun gördüğü sınav merkezlerinde sınav yapma veya yapmama yetkisine sahiptir. LYS başvuruları ile ilgili ayrıntılı bilgi daha sonra ÖSYM'nin *İnternet* sayfasından duyurulacaktır. LYS puan türleri ile öğrenci alan yükseköğretim programlarına girmek isteyen adayların, YGS'ye ek olarak tercih edecekleri yükseköğretim programları için gerekli olan LYS'lere de girmeleri zorunludur. Yükseköğretim programlarının puan türleri Tablo 4'te verilmiştir. Bu programların puan türlerinin hesaplanmasında hangi testlerin kullanılacağı Tablo 1E'de gösterilmiştir. Adaylar, Tablo 4 ve Tablo 1E'yi inceleyerek hangi sınavlara girmeleri gerektiğini belirleyebilirler. LYS'lerde adaylar, Millî Eğitim Bakanlığı (MEB) öğretim programlarından (müfredat) sorumludur. LYS'lerde uygulanacak testler ve kapsamı Tablo 1C'de gösterilmiştir.

LYS'lere giren adayların sınava giriş, sınavın uygulanması ve sınav sonuçlarının geçerli sayılması ile ilgili olarak kılavuzun **3. Yükseköğretime Geçiş Sınavı (YGS)** maddesinde yer alan tüm kurallara uymaları zorunludur. Bu nedenle adayların sınava girmeden önce ÖSYM tarafından yapılacak duyuruları ve kılavuzun ilgili sayfalarını bir kez daha okumaları yararlı olacaktır. LYS'lerde her test için ayrı bir soru kitapçığı kullanılacaktır. Adaylar kendilerine verilen her soru kitapçığının "soru kitapçık numarasını" cevap kâğıdının ilgili alanlarına ayrı ayrı kodlayacaktır. Bir test için tanınan süre bittiğinde ilgili teste ait soru kitapçıklarının toplanması ve diğer teste ait soru kitapçıklarının dağıtılması ile karekod etiketinin yapılandırılması dışında ara verilmeyecektir. Bu toplama ve dağıtım işlemleri sırasında adaylar ve salon görevlileri sınav salonundan dışarı çıkmayacaklardır. Her test için tanınan cevaplama süresi, ilgili testin soru kitapçığı dağıtılıp salon başkanının "Sınav başlamıştır." dediği andan itibaren hesaplanacaktır. Adayların sınav salonundan çıkmalarının yasak olduğu süreler her LYS için ayrı ayrı aşağıda verilmiştir. Bu süreler dışında sınavını tamamlayan adaylar soru kitapçığı ve cevap kâğıdını salon görevlilerine eksiksiz teslim ederek sınav salonundan ayrılabilirler. Sınav salonundan her ne sebeple olursa olsun ayrılan bir aday tekrar sınav salonuna alınmayacaktır. LYS'lerde sınav yapılacak alanlar aşağıda açıklanmıştır:

4.1. MATEMATİK SINAVI (LYS-1)

15 Haziran 2014 Pazar günü yapılacak olan LYS-1, sabah saat 10.00'da başlayacak, tek oturumda uygulanacak ve toplam 135 dakika sürecektir. LYS-1'de, Matematik Testi ve Geometri Testi yer alacaktır. Matematik Testinde 50 soru bulunacak ve 75 dakika cevaplama süresi verilecektir. Geometri Testinde 30 soru bulunacak ve 60 dakika cevaplama süresi verilecektir. Her bir test ayrı soru kitapçığında bulunacak, tek cevap kâğıdı kullanılacaktır.

Adaylar, LYS-1'de ilk testin (Matematik Testi) cevaplama süresi içinde ve ikinci testin (Geometri Testi) ilk 15 ve son 15 dakikası içinde sınav salonundan ayrılamazlar.

4.2. FEN BİLİMLERİ SINAVI (LYS-2)

21 Haziran 2014 Cumartesi günü yapılacak olan LYS-2, sabah saat 10.00'da başlayacak, tek oturumda uygulanacak ve toplam 135 dakika sürecektir.

LYS-2'de, Fizik Testi, Kimya Testi ve Biyoloji Testi yer alacaktır. Testlerde 30'ar soru bulunacak ve 45'er dakika cevaplama süresi verilecektir. Her bir test ayrı soru kitapçığında bulunacak, tek cevap kâğıdı kullanılacaktır.

Adaylar, LYS-2'de birinci ve ikinci testin (Fizik Testi ve Kimya Testi) cevaplama süresi içinde ve üçüncü testin (Biyoloji Testi) ilk 15 ve son 15 dakikası içinde sınav salonundan ayrılamazlar.

4.3. EDEBİYAT-COĞRAFYA SINAVI (LYS-3)

22 Haziran 2014 Pazar günü yapılacak olan LYS-3, sabah saat 10.00'da başlayacak, tek oturumda uygulanacak ve toplam 120 dakika sürecektir. LYS-3'te, Türk Dili ve Edebiyatı Testi ile Coğrafya-1 Testi yer alacaktır. Türk Dili ve Edebiyatı Testinde 56 soru bulunacak ve 85 dakika cevaplama süresi verilecektir. Coğrafya-1 Testinde ise 24 soru bulunacak ve 35 dakika cevaplama süresi verilecektir. Her bir test ayrı soru kitapçığında bulunacak, tek cevap kâğıdı kullanılacaktır.

Adaylar, LYS-3'te ilk testin (Türk Dili ve Edebiyatı Testi) cevaplama süresi içinde ve ikinci testin (Coğrafya-1 Testi) ilk 15 ve son 15 dakikası içinde sınav salonundan ayrılamazlar.

4.4. SOSYAL BİLİMLER SINAVI (LYS-4)

14 Haziran 2014 Cumartesi günü yapılacak olan LYS-4, sabah saat 10.00'da başlayacak, tek oturumda uygulanacak ve toplam 135 dakika sürecektir. LYS-4'te, Tarih Testi, Coğrafya-2 Testi ve Felsefe Grubu ile Din Kültürü ve Ahlak Bilgisi Testi yer alacaktır. Tarih Testinde 44 soru bulunacak ve 65 dakika cevaplama süresi verilecektir. Coğrafya-2 Testinde 14 soru bulunacak ve 20 dakika cevaplama süresi verilecektir. Felsefe Grubu ile Din Kültürü ve Ahlak Bilgisi Testinde ise 32 soru bulunacak ve 50 dakika cevaplama süresi verilecektir. Her bir test ayrı soru kitapçığında bulunacak, tek cevap kâğıdı kullanılacaktır.

Adaylar, LYS-4'te birinci ve ikinci testin (Tarih Testi ve Coğrafya-2 Testi) cevaplama süresi içinde ve üçüncü testin (Felsefe Grubu ile Din Kültürü ve Ahlak Bilgisi Testi) ilk 15 ve son 15 dakikası içinde sınav salonundan ayrılamazlar.

4.5. YABANCI DİL SINAVI (LYS-5)

15 Haziran 2014 Pazar günü yapılacak olan LYS-5, öğleden sonra saat 14.30'da başlayacak, tek oturumda uygulanacak ve toplam 120 dakika sürecektir. Sınavda adaylara 80 soru sorulacaktır. Yabancı Dil Sınavı Almanca, Fransızca ve İngilizce olmak üzere üç dilde yapılacaktır. Yabancı dil testinde her dil için ayrı bir soru kitapçığı bulunacaktır. Sınavda adaya LYS başvurusunda bildirdiği yabancı dile ait soru kitapçığı verilecektir. Adaylar, LYS-5'te sınav süresinin ilk 90 dakikası ve son 15 dakikası içinde sınav salonundan ayrılamazlar.

4.6. LYS'İN DEĞERLENDİRİLMESİ

4.6.1. LYS Puanları Nasıl Hesaplanacaktır?

LYS'de uygulanan testlere verilen cevaplar her test için ayrı ayrı değerlendirmeye alınacaktır. Adayın katıldığı her sınavda yer alan her test için bir standart puan hesaplanacaktır. Testlerin standart puanlarının hesaplanmasında şu yol izlenecektir:

- Her adayın, testlere verdiği doğru ve yanlış cevapların sayısı belirlenecektir. Doğru cevap sayısından yanlış cevap sayısının dörtte biri çıkarılarak adayın ilgili testten almış olduğu ham puan bulunacaktır.
- Son sınıfta okumakta olan tüm adayların ilgili testten aldıkları ham puanlar kullanılarak o testin ortalama ve standart sapması bulunacaktır.
- Bu ortalama ve standart sapma kullanılarak tüm adaylar için ortalaması 50, standart sapması 10 olan standart puanlar hesaplanacaktır.
- Sınavdan sonra yapılan analizlerde bir testteki sorulardan herhangi biri, biçimsel veya bilimsel bir nedenle ÖSYM tarafından “geçersiz” sayıldığı takdirde, ilgili testte yer alan sorulardan herhangi birini işaretleyen tüm adayların bu soruyu doğru cevapladığı kabul edilecektir.
- Hesaplanan standart puanlar ve Tablo 1E'deki ağırlıklar kullanılarak adayların ağırlıklı LYS puanları (ALYS) hesaplanacaktır. ALYS puanlarının hesaplanabilmesi için hangi testlerden en az kaç ham puan alınması gerektiği Tablo 1D'de gösterilmiştir. Yalnızca bu tablodaki koşulları sağlayan adaylar için ALYS puanları hesaplanacaktır.
- ALYS puanlarından her biri kendi içinde en küçüğü 100, en büyüğü 500 olan puanlara dönüştürülerek LYS puanları oluşturulacaktır. ALYS puanları LYS puanlarına dönüştürülürken ilgili testlerin her birinden soru sayısının % 20'si oranında ham puan alan adayların 180 LYS puanı almaları sağlanacaktır.
- Yükseköğretim Genel Kurulu tarafından; **ortaöğretim kurumlarında Din Kültürü ve Ahlak Bilgisi dersini almak zorunda olmayan veya farklı müfredat ile alan öğrencilere mahsus olmak üzere**; LYS Sosyal Bilimler Sınavında Din Kültürü ve Ahlak Bilgisi sorularından bu öğrencilerin muaf tutulmasına ve söz konusu öğrencilere Din Kültürü ve Ahlak Bilgisi soruları yerine LYS-4'de (Sosyal Bilimler Sınavı) yer alan Felsefe Grubu altındaki Psikoloji alanından 3, Sosyoloji alanından 3, Mantık alanından 2 soru sorulmasına karar verilmiştir. Bu karar doğrultusunda, LYS-4 Sosyal Bilimler Sınavı Felsefe Grubu ve Din Kültürü ve Ahlak Bilgisi Testi ile ilgili olarak aşağıdaki uygulama yapılacaktır:

2014-LYS-4 Sosyal Bilimler Sınavı Felsefe Grubu İle Din Kültürü ve Ahlak Bilgisi Testinde toplam 40 soru bulunacaktır. Cevap kâğıdında bu test ile ilgili alanda 40 cevap alanı bulunacaktır. Testi alan tüm adaylar ilk 24 sorunun tamamından sorumlu olacaklardır. Bu adaylar cevap kâğıdının bu test ile ilgili alanında ilk 24 cevap alanını, soru numaralarına uygun olarak işaretleyeceklerdir.

Aday Başvuru Formunun “**24. YGS VE/VEYA LYS SOSYAL BİLİMLER SINAVINDA (LYS-4) DİN KÜLTÜRÜ VE AHLAK BİLGİSİ SORULARINI VEYA İLAVE FELSEFE/FELSEFE GRUBU SORULARINI CEVAPLANDIRMA DURUMU**” bilgi alanında “**1- Ortaöğretimde zorunlu Din Kültürü ve Ahlak Bilgisi dersi aldım.**” seçeneğini işaretleyen adaylar; 2014-LYS-4 Sosyal Bilimler Sınavı Felsefe Grubu İle Din Kültürü ve Ahlak Bilgisi Testinde yer alan 25., 26., 27., 28., 29., 30., 31. ve 32. Din Kültürü ve Ahlak Bilgisi sorularını cevaplandırmakla yükümlüdür.

Bu durumdaki adaylar 33., 34., 35., 36., 37., 38., 39. ve 40. Felsefe Grubu sorularını cevaplandırmayacak ve cevap kâğıdının ilgili alanında 33., 34., 35., 36., 37., 38., 39. ve 40. cevap alanlarına herhangi bir işaret koymayacaklardır (Bu alanlarda işaretleme yapılmış olsa bile bu cevaplar değerlendirmeye alınmayacaktır.).

Aday Başvuru Formunun “**24. YGS VE/VEYA LYS SOSYAL BİLİMLER SINAVINDA (LYS-4) DİN KÜLTÜRÜ VE AHLAK BİLGİSİ SORULARINI VEYA İLAVE FELSEFE/FELSEFE GRUBU SORULARINI CEVAPLANDIRMA DURUMU**” bilgi alanında “**2- Ortaöğretimde zorunlu Din Kültürü ve Ahlak Bilgisi dersi almadım.**” seçeneğini işaretleyen adaylar; 2014-LYS-4 Sosyal Bilimler Sınavı Felsefe Grubu İle Din Kültürü ve Ahlak Bilgisi Testinde yer alan 33., 34., 35., 36., 37., 38., 39. ve 40. Felsefe Grubu sorularını cevaplandıracaklar ve cevap kâğıdının ilgili teste ait alanında 33., 34., 35., 36., 37., 38., 39. ve 40. cevap alanlarını işaretleyeceklerdir.

Bu durumdaki adaylar, soru kitapçığındaki 25., 26., 27., 28., 29., 30., 31. ve 32. Din Kültürü ve Ahlak Bilgisi sorularını cevaplandırmayacaklar, cevap kâğıdının ilgili alanında 25., 26., 27., 28., 29., 30., 31. ve 32. cevap alanlarında herhangi bir işaretlemeye bulunmayacaklardır (Bu alanlarda işaretleme yapılmış olsa bile bu cevaplar değerlendirmeye alınmayacaktır.).

Sınav sonrası yapılacak düzeltme istekleri kesinlikle kabul edilmeyecektir.

4.6.2. LYS Sonuçları Nasıl Kullanılacaktır?

LYS'de 180 ve üzeri puan alanlar, LYS puan türleri ile öğrenci alan lisans programları ile birlikte YGS puanı ile öğrenci alan lisans programlarını ve ön lisans programlarını tercih edebileceklerdir (Bkz. Tablo 1F ve Şekil 7).

LYS’de 180 ve üzeri puanı olmayan adayların; sadece meslek yüksekokulu ön lisans programları, açık öğretim programları ve YGS puanı ile öğrenci alan lisans programlarını tercih etme hakları bulunacaktır. Bu adayların LYS puanı ile öğrenci alan lisans programlarını tercih etme hakları yoktur.

4.6.3. LYS Sonuçları Nasıl Duyurulacaktır?

Adaylar LYS sonuçlarını, T.C. Kimlik Numaraları ve şifreleri ile ÖSYM’nin <https://sonuc.osym.gov.tr> *İnternet* adresinden öğrenebileceklerdir. Adaylara sınav sonuç belgesi gönderilmeyecektir. *İnternet* sayfasındaki duyurular adaylara tebliğ hükmündedir. Sonuçlarda şu bilgiler bulunacaktır:

- LYS testlerindeki doğru ve yanlış cevap sayısı
- YGS puanları ve başarı sıraları
- LYS puanları ve başarı sıraları
- Ortaöğretim Başarı Puanı (OBP)
- Yerleştirme puanları ve başarı sıraları

5. AÇIK ÖĞRETİM PROGRAMLARINA YERLEŞTİRMEDE KULLANILACAK PUANLAR

Açık öğretimin kontenjan sınırlaması olan programlarını tercih edebilmek için ilgili YGS puanının en az 140 olması gerekir (sınavsız geçiş sonrası boş kalan kontenjanlar dâhil). Açık öğretimin kontenjansız programlarına YGS puan türlerinin en az birinden 140 ve üzeri puan alan adaylar tercih ettikleri takdirde yerleştirileceklerdir.

6. ORTAÖĞRETİM BAŞARI PUANI (OBP)

6.1. OBP NASIL HESAPLANACAKTIR?

2547 sayılı Kanun’un 45. maddesi gereği, yerleştirme puanlarının hesaplanmasında adayların ortaöğretim bitirme notları dikkate alınacaktır. Ortaöğretim bitirme notları en küçüğü 250, en büyüğü 500 olmak üzere ortaöğretim başarı puanına dönüştürülecektir. Ortaöğretim bitirme notları (100 üzerinden diploma notu) 5 ile çarpılarak Ortaöğretim Başarı Puanına (OBP) dönüştürülecektir. Böylece, 50 olan en düşük diploma notu için OBP 250 olacak, en yüksek 100 olan diploma notu için de OBP 500 olacaktır. Diploma notu bildirilmeyen adayların diploma notu ile 50’nin altında olan diploma notları 50 olarak değerlendirmeye alınacaktır. Ortaöğretim Başarı Puanının (OBP) hesaplanmasında Türkiye geneli dikkate alınacaktır (Okul bazında işlem yapılmayacaktır.).

Son sınıftaki adayların 2014-ÖSYS yerleştirme işlemlerinde kullanılacak Ortaöğretim Başarı Puanı (OBP) hesaplanmasında kullanılacak olan diploma notu bilgisi, Merkezimiz tarafından MEB e-okul sisteminden (Haziran Ayı içerisinde) ÖSYM Aday İşlemleri Sistemine aktarılacaktır. Bu sisteme KKTC okulları dâhil değildir. Adaylar, ÖSYM tarafından duyurulacak tarihlerde, okul ve diploma notu bilgilerini aday işlemleri sisteminden kontrol edebilecekler ve değişiklik taleplerini okulları aracılığıyla e-okul üzerinden yapacaklardır. Süre tamamlandıktan sonra gelen düzeltme istekleri kabul edilmeyecektir. Bu bilgilerin ÖSYM’ye eksik veya yanlış bildirilmesinden ÖSYM sorumlu olmayacaktır. Değişiklik işlemleri ÖSYM tarafından belirlenen süreler içinde yapılabileceğinden adayların, ÖSYM’nin *İnternet* sayfasında yapılacak duyuruları dikkatle takip etmeleri gerekmektedir.

KKTC okulları için 2014-ÖSYS’ye başvuran adayların diploma notları Haziran ayı içerisinde ÖSYM’nin *İnternet* sayfasında belirtilecek olan tarihler arasında, adayların öğrenim gördüğü okul müdürlüklerinden elektronik ortamda *İnternet* aracılığıyla toplanacaktır. Okul müdürlükleri tarafından ÖSYM’ye elektronik ortamda bildirilen diploma notları listelenerek adayların kolaylıkla görebilecekleri bir yere asılacaktır. Adaylar bu bilgilerini mutlaka kontrol etmelidir. Adayların bu bilgilerini ayrıca <https://ais.osym.gov.tr> *İnternet* adresinden de kontrol etmeleri gerekmektedir. Adayların düzeltme istekleri incelenerek gerekli düzeltmeler, süresi içinde okul tarafından yapılacaktır. Süre tamamlandıktan sonra gelen düzeltme istekleri kabul edilmeyecektir. Bu bilgilerin ÖSYM’ye eksik veya yanlış bildirilmesinden ÖSYM sorumlu olmayacaktır.

6.2. YERLEŞTİRME PUANLARI HESAPLANIRKEN OBP BU PUANLARA NASIL EKLENECEK VE EK PUANLAR NASIL HESAPLANACAKTIR?

Her aday için hesaplanmış olan OBP; 0,12 katsayısı ile çarpılarak sınav puanlarına eklenecek ve böylece adayların yerleştirme puanları hesaplanacaktır.

6287 sayılı Kanun’la 2547 sayılı Kanun’a ek “GEÇİCİ MADDE 61” gereği; bir mesleğe yönelik program uygulayan ortaöğretim kurumlarının mezunları, Yükseköğretim Kurulunca belirlenecek alanlarda bir yükseköğretim lisans programına yerleştirilirken OBP’nin 0,06 katsayısı ile çarpımından elde edilecek ek puanlar da yerleştirme puanlarına eklenecektir. Bu alanlar Tablo 3A’da ve Tablo 3B.1’de gösterilmiştir. Bu ek puanlardan yararlanmak için adayların ilgili puan türünde 180 veya daha yüksek puan almış olmaları gerekmektedir.

2013-ÖSYS puanları veya özel yetenek sınavı sonucu ile bir yükseköğretim programına (açık öğretimin kontenjan sınırlaması olmayan programları hariç) yerleştirilen adaylar, 2014-ÖSYS puanları ile bir yükseköğretim programına yerleştirilirken OBP’ye uygulanacak katsayılar yarıya düşürülecektir.

Yükseköğretim Genel Kurulunun 15.08.2013 tarihli toplantısında, “02-06 Eylül 2013 tarihleri arasında ortaöğretim/açık öğretim kurumlarından mezun olamadığı için kazandığı programa kayıt olamayan ve ortaöğretim sorumluluk sınavı veya ek sınav sonucunda ortaöğretimden mezun olan adayların bu durumlarını belgelemeleri kaydıyla 2013-ÖSYS’de kayıt hakkı kazandıkları programların kontenjanları dikkate alınmadan 2013-ÖSYS’de kayıt hakkı kazandıkları programlara **1 Kasım 2013** tarihine kadar kayıt yaptırabilmelerine karar verilmiştir.”

Bu karar gereği, 2013 ÖSYS’de bir yükseköğretim programına yerleştirildiği hâlde 01.11.2013 tarihine kadar mezun olamadığı için yerleştirildiği programa kayıt yaptıramayan adaylardan, 2014 ÖSYS aday bilgisinde mezuniyet yılı “2014” olan adaylar ile öğrenim durumu “1 - Bir ortaöğretim kurumunun son sınıfında okumaktayım” veya “2 - Bir ortaöğretim kurumunun son sınıfında beklemeliyim” olan adayların, 2014-ÖSYS puanları ile bir yükseköğretim programına yerleştirilirken OBP’lerinin çarpılacağı katsayılar yarıya düşürülmeyecektir.

2014-ÖSYS’ye ilişkin okul bilgileri, meb e-okul’ dan alınarak ÖSYM sistemine yansıtılacağından 2013-ÖSYS’de yerleştiği halde mezun olamadığı için kayıt yaptıramayan adaylardan mezuniyet tarihi **1 Kasım 2013 - 31 Aralık 2013** tarihleri arasında olan adaylar, mezuniyet tarihlerini belirtir onaylı diploma/mezuniyet belgesini dilekçe ekinde Merkezimize **6 Haziran 2014** tarihine kadar ulaştırdıkları takdirde bu adayların OBP’ye uygulanacak katsayıları yarıya düşürülmeyecektir. Bu tarihten sonra Merkezimize ulaşacak belgeler işleme alınmayacaktır. Bu adayların Merkezimize gönderecekleri dilekçelerinde durumlarını açıkça belirtmeleri, “2013-ÖSYS ile bir programa yerleştirildiği halde **1 Kasım 2013** tarihine kadar ortaöğretim kurumundan mezun olamadığı için kayıt yaptıramadığının” özellikle yazılması gerekmektedir. Bu durumun açıkça belirtilmediği dilekçeler işleme alınmayacaktır.

Sınavsız geçiş ile 2013-ÖSYS’de bir yükseköğretim programına yerleştirilen adayların OBP’lerinin çarpılacağı katsayılar da herhangi bir değişiklik yapılmayacaktır.

7. MESLEKİ VE TEKNİK ORTAÖĞRETİM KURUMLARINDAN MESLEK

YÜKSEKOKULLARI İLE AÇIK ÖĞRETİM ÖN LİSANS PROGRAMLARINA SINAVSIZ GEÇİŞ

Mesleki ve teknik ortaöğretim kurumlarından mezun olan öğrenciler, istedikleri takdirde bitirdikleri programın devamı niteliğinde veya buna yakın programların uygulandığı, öncelikle kendi Mesleki ve Teknik Eğitim Bölgesi (METEB) içindeki, daha sonra da bölgesi dışındaki meslek yüksekokulu ve açık öğretim ön lisans programlarına sınavsız olarak yerleştirilmektedir. Türkiye ve KKTC dışındaki bir ülkedeki mesleki ve teknik ortaöğretim kurumunu bitiren T.C. uyruklu adayların sınavsız yerleştirilmelerinde Millî Eğitim Bakanlığınca verilecek denklik belgesinde gösterilen alan esas alınacaktır.

METEB, bir veya daha fazla meslek yüksekokulu ile öğretim programları bütünlüğü ve devamlılığı içinde ilişkilendirilmiş mesleki ve teknik ortaöğretim kurumlarından oluşan eğitim bölgesidir. Her ilde bir mesleki ve teknik eğitim bölgesi bulunmaktadır.

Sınavsız geçiş yerleştirme işlemleri aşağıdaki önceliklere göre merkezî sistemle yapılır:

1. Mezuniyet yılı daha büyük (yeni mezun) adaylara öncelik verilir.
2. Aynı yıl mezun olan adaylar arasında öncelik okul türüne göre Anadolu Teknik Lisesi, Teknik Lise veya Anadolu Meslek Lisesi, Meslek Lisesi, çok eski yıllarda enstitü adı altında mezun olunan meslek lisesi sırasında verilir.
3. Mezuniyet yılı ve okul türü aynı olan adaylardan aynı METEB içinde olanlara öncelik verilir.
4. Mezuniyet yılı, okul türü ve METEB içi, METEB dışı bilgileri aynı olan adaylardan OBP’si yüksek olan adaylara öncelik verilir.
5. Yukarıda sayılan tüm bilgileri aynı olan adaylardan doğum tarihi büyük (yaşı küçük) olana öncelik verilir.

Mesleki ve Teknik Eğitim Merkezi (METEM) ortaöğretim mezunları da sınavsız geçiş için tercih yapabilirler.

Mesleki ve teknik ortaöğretim kurumlarından mezun olan veya mezun olabilecek durumda olan adayların kendi alanları dışındaki meslek yüksekokulu ve açık öğretim programları ile tüm lisans programlarına yerleştirilmelerinde, bu adayların 2014-ÖSYS puanları kullanılacaktır.

8. YERLEŞTİRME

Yükseköğretim programlarına öğrenci alınmasında, ÖSYM tarafından yapılan merkezî yerleştirme ile yükseköğretim kurumları tarafından yapılan özel yetenek sınavıyla seçme olmak üzere iki farklı yöntem kullanılır. Merkezî yerleştirme yöntemi aşağıda açıklanmıştır. Özel yetenek sınavı ile seçme yöntemi ise 9. maddede anlatılmaktadır.

Merkezî yerleştirmede adaylar; yükseköğretim programlarına (sınavsız geçiş hariç), ÖSYS puanları, varsa ek puanları, yükseköğretim programları ile ilgili tercihleri ve bu programların kontenjan ve koşulları göz önünde tutularak ÖSYM tarafından yerleştirilir. Merkezî yerleştirmenin sınavsız geçiş ile ilgili kuralları 7. maddede anlatılmaktadır.

2014 yılında, ÖSYS sonuçlarına göre yapılacak merkezî yerleştirmede, 2014 yılı yerleştirme puanları ile 2014 yılı için hesaplanmış ek puanlar kullanılacaktır.

Tablo 3C, mesleki ve teknik ortaöğretim kurumlarındaki alanların devamı niteliğinde olduğu kabul edilen ve adayların sınavsız yerleştirilebilecekleri (Bkz. 7. madde) ön lisans programlarını göstermektedir. Bu programlara yerleştirmede öncelik, sınavsız geçiş hakkı olan adaylardadır. Sınavsız geçişle kontenjanı dolmayan programlara, ortaöğretim kurumlarının diğer alanlarından mezun olan adaylar (tercih ettikleri takdirde) ilgili YGS yerleştirme puanı ile yerleştirilir.

Tablo 3A ve Tablo 3B.1, ortaöğretimdeki bazı alanlar ile aynı alanda olduğu kabul edilen ek puan uygulanacak lisans programlarını göstermektedir. Adayların hangi yükseköğretim programlarını tercih ettiklerinde ek puan alacaklarını öğrenebilmeleri için Tablo 3A’da ve Tablo 3B.1’de alanlarını bulmaları ve bu alanların altındaki yükseköğretim programlarını incelemeleri gereklidir.

Yükseköğretim programlarını tercih edebilmek için YGS ve LYS’lerde en az kaç puan almak gerektiği Tablo 1F ve Şekil 7’de gösterilmiştir.

Sınavsız geçişe başvuran adaylar ile YGS ve LYS'lere giren adayların yükseköğretim programlarına yerleştirme işlemleri birlikte yapılacaktır. Yerleştirme sonuçları, adayların yerleştirildikleri yükseköğretim programının bağlı olduğu üniversiteye elektronik ortamda iletilecektir.

Yükseköğretim programlarına kayıt işlemleri tamamlandıktan sonra bu programlara kaydolmama nedeniyle boş kalan kontenjanlar üniversitelerce ÖSYM'ye bildirilecektir. Merkezî yerleştirmede kontenjanı dolmayan veya kaydolmama nedeniyle boş kalan kontenjanlara ve yeni açılan programlara ÖSYM tarafından ek yerleştirme yapılacaktır.

8.1. 2014-ÖSYS YÜKSEKÖĞRETİM PROGRAMLARI VE KONTENJANLARI KILAVUZU

2014-ÖSYS sonuçlarına veya sınavsız geçiş kurallarına göre yükseköğretim programlarına yapılacak yerleştirmede bu programların kontenjan ve koşulları göz önünde tutulacaktır. Bu kontenjan ve koşullar "2014-ÖSYS Yükseköğretim Programları ve Kontenjanları Kılavuzu"nda yer alacaktır. Adaylar kılavuza 2014 Temmuz ayı içinde ÖSYM'nin <http://www.osym.gov.tr> İnternet adresinden erişebileceklerdir. Kılavuz basımı, dağıtımı ve satışı yapılmayacaktır.

9. ÖZEL YETENEK SINAVI İLE SEÇME YÖNTEMİ

Özel yetenek gerektiren programların sınavları ile seçme ve yerleştirme işlemleri yükseköğretim kurumlarınca yapılmaktadır. Özel yetenek gerektiren programlara başvurular doğrudan programın bağlı bulunduğu yükseköğretim kurumuna yapılır. Sınav ve değerlendirme işlemleri ilgili yükseköğretim kurumu tarafından yürütülür.

Özel yetenek sınavı gerektiren programlar Tablo 5'te yer almaktadır. Tablo 5'te yer alan yükseköğretim programlarına başvurabilmek için 2014-YGS'ye girmiş ve 2014-YGS puanlarının herhangi birinden en az 140 puan almış olmak gereklidir. Bu programlardan her birine, puan türünde sınırlandırma yapılmadan ve en az kaç puan almış olan adayların başvurabileceklerine başvuru öncesinde sınavı yapacak ilgili yükseköğretim kurumunca karar verilerek, bu karar basın-yayın organlarıyla adaylara duyurulacaktır. Bu tablodaki yükseköğretim programları için özel yetenek sınavları Yükseköğretim Kurulunun belirlediği ilke ve kurallar doğrultusunda, bu programların bağlı olduğu yükseköğretim kurumları tarafından yapılacaktır. Başvuru şartları ilgili kurumlar tarafından başvuru için gazetelere ve diğer yayın organlarına verilecek ilanlarda yer alacaktır.

Özel Yetenek Sınavı sonuçlarına göre öğrenci alan programlardan Tablo 4'teki eş değer lisans programlarına yatay geçiş yoluyla geçmek isteyen adayların ilgili puan türünde 180 veya daha fazla puan almış olmaları zorunludur.

KKTC'deki üniversitelerin özel yetenek sınavı sonuçlarına göre öğrenci alan programlarında öğrenime başlayan öğrencilerin ülkemizdeki üniversitelere yatay geçiş yapmaları mümkün değildir.

Merkezî yerleştirme ile bir yükseköğretim programına kesin kayıt hakkı kazanmış adaylar da isterlerse özel yetenek sınavıyla öğrenci alan yükseköğretim programlarına başvurabilirler.

Devlet Konservatuvarlarının/Konservatuvarların lise devresi mezunları merkezî sınava girmeden özel yetenek sınavı sonucu ile Konservatuvarların lisans devresine Yükseköğretim Kurulunun belirlediği usul ve esaslar çerçevesinde yerleştirileceklerdir. Bu adayların yükseköğretim programlarına alınmalarıyla ilgili işlemler ilgili yükseköğretim kurumlarınca yürütülecektir.

Güzel Sanatlar Fakültelerinin Resim ve Heykel bölümlerinde okumak isteyenlerin, üstün yeteneklerinin saptanması için ilgili yükseköğretim kurumlarına doğrudan başvurmaları gerekmektedir. Bu adayların değerlendirme ve seçme işlemleri Yükseköğretim Kurulunun 27.11.1985 tarihli kararı uyarınca ilgili rektörlüklerin oluşturduğu komisyonlar tarafından yapılacaktır.

Özel yetenek sınavı ile öğrenci alan programlarda engelli öğrenciler için (bedensel engelli, görme engelli, işitme engelli, otizm), engelli olduklarını belgelemeleri kaydıyla, YGS puanlarından en az birinin 100 ve üzerinde olması gerekmektedir.

Tablo 5'te yer alan yükseköğretim programının özelliğine göre, yetenek sınavları üniversitelerce hazırlanacak, uygulanacak ve sınavın sonuçları toplanarak bir puan hâlinde ifade edilecektir. Bu puana bundan böyle Özel Yetenek Sınavı Puanı (ÖYSP) denecektir. Üniversiteler, Özel Yetenek Sınavına giren adayların Ortaöğretim Başarı Puanlarını (OBP), ÖSYM'nin İnternet adresinden 2014-LYS sonuçları açıklandıktan sonra edinebileceklerdir.

Yerleştirmeye esas olan puanın hesaplanması için aşağıdaki üç puan belli ağırlıklarla çarpılarak toplamı alınacaktır.

- ÖYSP Standart Puanı (ÖYSP-SP)
- Ortaöğretim Başarı Puanı
- 2014-YGS Puanı (YGS-P) (YGS puanlarının en büyüğü)

Özel Yetenek Sınavı Puanının (ÖYSP) ağırlıklandırmaya girebilmesi için bu puanların standart puanlara çevrilmesi gerekir. ÖYSP'lerin standart puana çevrilmesi için önce ÖYSP dağılımının ortalaması ve standart sapması hesaplanacak, daha sonra da her aday için aşağıdaki formül kullanılarak ÖYSP Standart Puanı hesaplanacaktır.

$$\text{ÖYSP Standart Puanı} = 10 \times \left(\frac{\text{Adayın ÖYSP Puanı} - \text{ÖYSP Dağılımının Ortalaması}}{\text{ÖYSP Puan Dağılımının Standart Sapması}} \right) + 50$$

Bu durumda her adayın bir ÖYSP Standart Puanı (ÖYSP-SP) olacaktır. ÖYSP-SP dağılımının ortalaması 50, standart sapması 10'dur.

Yerleştirmeye esas olacak puan (Yerleştirme puanı = YP) aşağıdaki formül kullanılarak hesaplanacaktır.

- Aday aynı alandan geliyorsa (Örneğin, Resim-İş Öğretmenliği programı için aday Güzel Sanatlar Lisesinin Resim alanından geliyorsa)

$$YP = (1,17 \times \text{ÖYSP-SP}) + (0,11 \times \text{OBP}) + (0,22 \times \text{YGS-P}) + (0,03 \times \text{OBP})$$

- b) Aday diğer alanlardan geliyorsa (Örneğin, Resim-İş Öğretmenliği programı için aday genel lisenin Sosyal Bilimler alanından geliyorsa)

$$YP = (1,17 \times \text{ÖYSP-SP}) + (0,11 \times \text{OBP}) + (0,22 \times \text{YGS-P})$$

2013-ÖSYS'de, YGS/LYS puanı veya özel yetenek sınavı sonucu ile örgün yükseköğretim programına yerleştirilmiş adayların ortaöğretim başarı puanları ile ilgili katsayıları yarıya düşürülecektir. Bu kural açık öğretimin kontenjan sınırlaması olan programları için de uygulanacaktır. Sınavsız geçiş ile meslek yüksekokulları veya açık öğretimin kontenjan sınırlaması olmayan programlarına 2013-ÖSYS'de yerleştirilen adaylara bu kural uygulanmayacaktır. Adaylar YP puanlarına göre en yüksek puandan başlamak üzere sıraya konacak ve kontenjan sayısı kadar aday sınavı kazanmış olacaktır.

10. ÖSYS'DE ÖZEL DURUMU BULUNAN ADAYLAR

10.1. OKUL BİRİNCİLERİ

Ortaöğretim okullarını birincilikle bitiren adaylar, öncelikle genel kontenjandan, genel kontenjandan yerleşemedikleri durumlarda yükseköğretim programlarında okul birincileri için ek olarak ayrılacak kontenjanlardan yararlandırılacaklardır. 2013-2014 öğretim yılı okul birincileri bu kontenjanlardan, 2014-ÖSYS'ye girmek koşuluyla, sadece 2014-ÖSYS'de yararlanırlar. Okul birincileri bilgisi, MEB e-okul sisteminden elektronik ortamda alınacaktır. Okul birincileri için ayrılan kontenjanlar sınırlıdır. Bu nedenle, tercihlerinin tümünü çok istenen programlar arasından yapan okul birincileri, puanlarının yüksek olmaması durumunda hiçbir programa yerleşemeyebilirler. Kılavuzda yer alan tüm genel kurallar, okul birincileri için de geçerlidir.

10.2. YÜKSEKÖĞRETİM KURULU TARAFINDAN BELİRLENEN SANAT DALLARINDA ÜSTÜN YETENEKLİ ADAYLAR

Belli sanat dallarında üstün yetenekli olduğu belirlenen öğrencilerin, ilgili sanat dallarında eğitim yapmak kaydıyla, yükseköğretim programlarına alınmalarıyla ilgili işlemler Yükseköğretim Kurulunun belirlediği esaslar çerçevesinde ilgili yükseköğretim kurumlarınca yürütülecektir. Bu adayların üstün yeteneklerinin belirlenmesi için adayların değerlendirme ve seçme işlemleri, ilgili rektörlüklerin oluşturduğu komisyonlar tarafından yapılacaktır.

10.3. TÜBİTAK YARIŞMALARINDA BAŞARILI OLAN ADAYLAR

ÖSYS'ye başvuran adaylardan ortaöğretim kurumlarında okumaktayken Türkiye Bilimsel ve Teknolojik Araştırma Kurumu - Bilim İnsanı Destekleme Daire Başkanlığı (TÜBİTAK-BİDEB) tarafından

- uluslararası bilim olimpiyatlarına ve proje yarışmalarına gönderilen ve dereceye giren,
- yurt içinde düzenlenen bilim olimpiyatlarında ve proje yarışmalarında dereceye giren adaylar,

katıldıkları ve derece aldıkları alanlarla ilgili yükseköğretim programlarını tercihleri arasında gösterdikleri takdirde, bu programlara yerleştirilmelerinde adayların OBP'si ayrı bir katsayı ile çarpılarak 2014 yerleştirme puanlarına eklenecektir.

2014 yerleştirme puanlarına katılacak puanlar hesaplanırken

uluslararası bilim olimpiyatlarında

altın madalya alanlara 0,10,

gümüş madalya alanlara 0,09,

bronz madalya alanlara 0,08

uluslararası bilim olimpiyatlarına katılan fakat derece alamayanlara 0,07;

ulusal bilim olimpiyatları ile uluslararası proje yarışmalarında

birinci olanlara 0,07,

ikinci olanlara 0,06,

üçüncü olanlara 0,05;

ulusal proje yarışmasında

birinci olanlara 0,05,

ikinci olanlara 0,04,

üçüncü olanlara 0,03

katsayısı uygulanacaktır. Birden fazla kategoride derecesi bulunan adaylar için en yüksek olan katsayı uygulanır.

Bilim olimpiyatlarında veya proje yarışmalarında dereceye girenlerle ilgili yükseköğretim programları, derece alınan alanlara göre 2014-ÖSYM Yükseköğretim Programları ve Kontenjanları Kılavuzunda verilecektir.

TÜBİTAK'ın katıldığı Uluslararası Bilim Olimpiyatlarında altın, gümüş, bronz madalya alanlar ile Uluslararası ISEF Proje Yarışması ve AB Genç Bilim Adamları Yarışmasına katılarak birincilik, ikincilik, üçüncülük ödülü alanlardan isteyenler; alanlarındaki yükseköğretim programlarından **burslu programlar hariç** istediklerine, sınavsız olarak kontenjan dışında ÖSYM tarafından yerleştirileceklerdir. Bu adaylar burslu programlara yerleştirilmek istiyorlarsa 2014-ÖSYM'ye girmek ve kendilerine verilecek olan ek puanla merkezî yerleştirme işlemlerine dâhil olmak zorundadırlar. Ek puan alarak merkezî yerleştirme ile burslu programlara yerleşemeyen adaylar burslu programlar hariç istediklerine sınavsız olarak yerleştirilecektir. Kazandıkları derece nedeni ile 2014-ÖSYM'ye girmeyip sınavsız yerleştirilme hakkından yararlanmak isteyen adayların da mutlaka 2014-ÖSYM'ye başvurmaları gerekmektedir. Bu nedenle, yukarıdaki

uygulamaların yapılabilmesi için 2014-ÖSYS'ye başvurmuş adayların (sınavsız giriş hakkından yararlanmak isteyen adaylar da dâhil), 2 Haziran-15 Temmuz 2014 tarihleri arasında TÜBİTAK'ın <https://e-bideb.tubitak.gov.tr> *İnternet* adresinden bireysel olarak başvuru yapmaları ve onayladıkları başvuru formunun çıktısını alıp imzaladıktan sonra TÜBİTAK'a 17 Temmuz 2014 günü mesai bitimine kadar ulaştırmaları gerekmektedir. Adayların katıldıkları olimpiyat veya proje yarışmaları, aldıkları derece, tercihleri, T.C. Kimlik Numaraları, adları ve soyadlarının, TÜBİTAK tarafından ÖSYM'ye en geç **18 Temmuz 2014** tarihinde ulaşacak şekilde gönderilmesi gerekmektedir.

2014-ÖSYS'ye başvurusunu yapan adaylardan **18 Temmuz 2014** tarihinden sonra yukarıda yer alan şartları sağlayanların, katıldıkları olimpiyat veya proje yarışmaları, aldıkları derece, T.C. Kimlik Numaraları, adları, soyadları ve yükseköğretim programları tercihleri TÜBİTAK tarafından en geç **26 Eylül 2014** tarihine kadar ÖSYM'ye bildirilmesi kaydıyla, yerleştirme işlemleri (mevcut kontenjan harici), **30 Eylül 2014** tarihine kadar ÖSYM tarafından yapılacaktır.

Bilim olimpiyatları ile proje yarışmalarında derecelere uygulanacak katsayılar ve sınavsız giriş, ÖSYS'ye ilk kez başvurduğu yıl uygulanır, bundan sonraki ÖSYS'lerde bu adaylar için herhangi bir uygulama yapılmaz. Derece alan adaylar ilk kez ÖSYS'ye başvurdukları yıl, TÜBİTAK'a süresi içinde başvurarak bilgilerinin bu kurum tarafından ÖSYM'ye resmen ulaştırılmasını sağlamalıdır.

10.4. SPOR DALLARINDA ÜSTÜN BAŞARILI ADAYLAR

Spor dallarında yetenekli ve üstün başarılı adayların, spor alanlarında yükseköğretim programlarına yerleştirilme işlemleri Yükseköğretim Kurulu Başkanlığınca belirlenen yerleştirme esaslarına göre yapılmaktadır. Spor alanlarında yükseköğretim programlarına yerleşme işlemlerinden yararlanabilmek için, 1. Grupta, 2. Grupta veya 3. Grupta yer alan yarışmalardan birisinden 1., 2. veya 3.'lük derecesinin kazanılması gerekmektedir.

1.Grupta; Olimpiyat Oyunları, Paralimpik ve Deafolimpik Oyunları, Dünya Özel Olimpiyat Oyunları, Büyükle kategorisindeki Dünya ve Avrupa Şampiyonası Finalleri, Dünya ve Avrupa Şampiyonası yapılmayan branşların büyükle kategorisindeki Dünya ve Avrupa Kupaları Finalleri,

2.Grupta; Ümitler, Gençler ve Yıldızlar kategorisindeki Dünya ve Avrupa Şampiyonası Finalleri, Dünya ve Avrupa Şampiyonası yapılmayan branşların Ümitler, Gençler ve Yıldızlar kategorisindeki Dünya ve Avrupa Kupaları Finalleri, Üniversite Oyunları, Akdeniz Oyunları, Karadeniz Oyunları, Dünya ve Avrupa Olimpik Gençlik Yaz ve Kış Festivalleri, FISU (Uluslararası Üniversite Sporları Federasyonu) tarafından düzenlenen Dünya Şampiyonaları, CISM (Uluslararası Askerî Sporlar Konseyi) tarafından düzenlenen Dünya Askerî Oyunları, Avrupa ve Dünya Şampiyonası, ISF 24 (Uluslararası Okul Sporları Federasyonu) tarafından düzenlenen Avrupa ve Dünya Şampiyonaları, olimpik branşlarda uluslararası federasyonların yarışma takviminde yer alan, ferdi branşlarda en az 17 ülke sporcusu, takım sporlarında en az 9 ülke takımının katıldığı uluslararası yarışma ve turnuvalar,

3.Grupta; Güneydoğu Avrupa Ülkeleri Oyunları yer almaktadır.

2014-2015 öğretim yılında spor ile ilgili alanlarda bir yükseköğretim programında okumak isteyenlerin, **2 Ocak 2013** tarihinden sonraki bir tarihte Gençlik ve Spor Bakanlığı Spor Genel Müdürlüğünden alacakları/aldıkları Millî Sporcu Belgelerinin (A sınıfı, B sınıfı veya C sınıfı) noter tasdikli örneğini bir dilekçe ekinde **21 Temmuz 2014** tarihine kadar Merkezimize göndermeleri gerekmektedir. Bu adayların 2014-YGS'ye girmiş ve puanı hesaplanmış olmalıdır. Başvurusu geçerli adaylara 2014 Ağustos ayı içerisinde beden eğitimi ve spor programlarının yer aldığı (engelli millî sporcular için beden eğitimi ve spor öğretmenliği hariç) tercih formu elektronik ortamda gönderilecektir. Adaylar tercihlerini belirterek formu elektronik ortamda Merkezimize iletceklerdir. Yerleştirme işlemi 2014 Eylül ayı içinde yapılacaktır. Bu adayların yerleştirilirken OBP'leri Yükseköğretim Kurulunun belirlediği bir katsayı ile çarpılarak 2014-YGS puanlarına eklenecektir. Bu adaylar, merkezi yerleştirme dışında YGS puanları, OBP'leri, yükseköğretim programlarının kontenjanları ve adayların tercihleri göz önünde tutulmak suretiyle ÖSYM tarafından yerleştirilecektir.

2013-ÖSYS'de bu imkândan yararlanarak bir yükseköğretim programına yerleştirilmiş olan adaylar 2014-ÖSYS'de aynı imkândan yararlanmak için tekrar başvurduklarında, OBP'lerine Yükseköğretim Kurulunca belirlenen katsayının yarısı kadar bir katsayı uygulanacaktır.

10.5. ENGELLİ/SAĞLIK SORUNU OLAN ADAYLAR VE SAĞLIK DURUMU/ENGEL BİLGİ FORMUNUN DOLDURULMASI

Bedensel özelliklerinde ağır derecede ve sürekli olarak işlev kaybı veya bozukluğu (örneğin, bütün düzeltilmelere rağmen bedensel, görme veya işitme gücünde tam ya da önemli ölçüde eksiklik) olması nedeniyle eğitim-öğretim hizmetlerinden yeterince yararlanamayan adayların seçme ve yerleştirme işlemleri, ÖSYM Yönetim Kurulunun saptayacağı bir yöntemle, engel türü, engel derecesi, puanları ve tercihleri göz önünde bulundurularak yapılacaktır. Bu durumdaki adaylar başvurularını bir başvuru merkezinden yapacaklarsa, bir üniversite veya devlet hastanesinden alacakları sağlık raporlarının onaylı bir örneğini ve doldurdıkları Sağlık Durumu/Engel Bilgi Formunu başvuru merkezine giderken yanlarında bulundurulmalıdır. Başvuru ne şekilde yapılırsa yapılsın (ister bireysel olarak *İnternet* aracılığıyla, isterse bir başvuru merkezi aracılığıyla), adaylar başvuru süresi içinde sağlık raporlarının onaylı bir örneğini ve sağlık/engel durumlarını belirten dilekçelerini, Aday Başvuru Kayıt Bilgilerinin bir fotokopisi ekinde ÖSYM'ye ulaştırmak zorundadır. Bu belgeler başvuru merkezlerine teslim edilmemeli, doğrudan ÖSYM'ye gönderilmelidir. Bu işlem; daha önceki yıllarda engelli olarak ÖSYS'ye başvuran ve raporları kabul edilen adaylar için de, engel durumlarında bir değişiklik olmasa dahi, aynen geçerlidir. Adayların başvuru bilgileri bölümünde yer alan Sağlık Durumu/Engel Bilgi Formunu ve bu formun doldurulmasına ilişkin açıklamaları dikkatle incelemeleri, başvuru işleminde sağlık durumu/engel bilgilerinin doğru şekilde sisteme kayıt edildiğinden emin olmaları ve yukarıda istenilen belgeleri mutlaka başvuru süresi içerisinde ÖSYM'ye ulaştırmaları gerekmektedir. Sürekli engel/sağlık sorunu olan adaylardan bu bilgiler sonraki sınavlarda kullanılmak üzere alınacak ve arşivlenecektir. Böylece, sağlık/engel durumunda değişiklik olmayan adaylardan başvuracakları diğer ÖSYM sınavlarında yeniden sağlık raporu istenilmeyecektir. (ÖSYM gerek duyduğu durumlarda yeniden rapor isteme hakkını saklı tutar.)

Bu raporlarda belirtilen engel dereceleri ÖSYM'nin görevlendireceği ilgili Komisyon tarafından incelenecek, adayların engelleri nedeniyle ayrı bir seçme ve yerleştirme işlemine tabi tutulup tutulmayacakları bu incelemelerin sonuçlarına göre belirlenecektir. ÖSYM'nin görevlendireceği ilgili Komisyon tarafından raporları kabul edilmeyen adaylar ÖSYM'ye başvuran diğer adaylar gibi işlem göreceklerdir. Raporları Merkezimize ulaşan ve kabul edilen adaylar, engel durumlarına göre uygun şekilde ayrı salonlarda sınava alınacak ve gerekli ise kendilerine okuyucu/işaretleyici yardımı verilecektir. Bu adayların Sınava Giriş Belgelerinde “**Engelli Salonu**” yazılı olacaktır.

Engelli adaylar sınavda, kendilerinin kullanacağı özel bir gerece zorunlu olarak ihtiyaç duyuyorsa bu ihtiyaçları ve kullanacakları gerecin ne olduğu sağlık raporlarında ve dilekçelerinde ayrıntılı olarak belirtilmiş olmalıdır. Rapor ÖSYM'nin ilgili Komisyonunca kabul edildiği takdirde, adaylar bu gereçlerini sınavda kullanabileceklerdir. Bu adayların “Engelli Salonu” yazılı olan Sınava Giriş Belgelerinde sınava getirebilecekleri araç ve gereçler de belirtilmiş olacaktır.

İşitme engelli adayların raporlarında, işitme engelinin tipi (sensörinoral, iletim veya mixt olarak), her bir kulak için ayrı ayrı işitme eşikleri (dB olarak) ve konuşma engellerinin olup olmadığının (ve varsa derecesinin) belirtilmesi zorunludur. Bu adaylar raporlarına işitme testinin imzalı ve onaylı bir örneğini de eklemelidir.

Başvuru işlemleri tamamlandıktan sonra bir sağlık sorunu nedeni ile geçici bir engeli veya özel bir gereksinime ihtiyacı olan adaylar, sınavda yardımcı ihtiyacı olmasa dahi, üzerlerinde/yanlarında sargı, alçı, atel, oturma simidi, ilaç, ek gıda vb. tedavi uygulamaları ile, mazareti ne olursa olsun, “Engelli Salonu” dışında sınava giremezler. Sınav günü bu durumda olacağı raporlarında belirtilen ve raporunu **bir dilekçe ekinde, sınavın yapılacağı hafta içerisinde Çarşamba günü saat 17.00.'ye kadar ÖSYM'ye** ulaştıran ve raporları kabul edilen adaylar engel durumları göz önünde tutularak “Engelli Salonunda” sınava alınacaklardır. Engelli adaylarla ilgili bu kurallar *İnternet* ile bireysel başvuru yapacak engelli adaylar için de aynen geçerlidir.

ENGELLİ ADAYLARA SINAV UYGULAMALARI

GÖRME ENGELİ OLAN ADAYLAR

Görme engelli adaylardan okuyucu yardımı talep eden adaylara; şekil, grafik, tablo, resim gibi görsel verilerin yer aldığı sorular ile karmaşık ifade içeren sorular sorulmaz. Bu adayların, okuyucu ve işaretleyici yardımcı görevlileri verilerek, tekli salonlarda sınava alınmaları sağlanır. Sınav soru ve süre miktarlarına göre belirlenen ölçüde ek süre verilir. Bu adayların soru kitapçığını kendilerinin okumasına izin verilmez. **Sınavda okuyucu yardımı aldığı halde soruları kendisinin de okuduğu tespit edilen adayların sınavı geçersiz sayılır.**

Soru kitapçığını kendi okuyabilecek durumda olan görme engelli adaylara, talepleri doğrultusunda 9 ya da 14 punto yazı karakterinde yazılmış soru kitapçığı ile işaretleyici yardımı verilir. (Aşağıda örneği verilmiştir.) Soru kitapçığı yazı boyutu büyük olsa dahi, cevap kâğıdı boyutu standart olduğundan, adayların cevap kâğıdı işaretleme durumlarını göz ardı etmemeleri gerekmektedir. İşaretleyici yardımı isteyen adaylar tekli, istemeyen adaylar ise toplu salonlarda sınava alınır. Sınavda sadece işaretleyici yardımı alan adaylara, işaretleyici görevli tarafından soruların okunmasına izin verilmez. Sadece işaretleyici yardımı aldığı halde işaretleyici görevliden okuma yardımı aldığı tespit edilenlerin sınavı geçersiz sayılır. Soru kitapçığını kendisi okuyabilecek durumda olan adaylara ek süre verilmez.

Arial, 14 punto örnek:

Engelli olarak sınava başvuran adayların, başvuru süresi içinde sağlık raporlarının onaylı bir örneğini ÖSYM'ye ulaştırmaları zorunludur.

Arial, 9 punto örnek:

Engelli olarak sınava başvuran adayların, başvuru süresi içinde sağlık raporlarının onaylı bir örneğini ÖSYM'ye ulaştırmaları zorunludur.

İŞİTME ENGELİ OLAN ADAYLAR

İşitme engelli adayların raporlarında, işitme engelinin tipi (sensörinoral, iletim veya mixt olarak), her bir kulak için ayrı ayrı işitme eşikleri (dB olarak) ve konuşma engellerinin olup olmadığının (ve varsa derecesinin) belirtilmesi zorunludur. Bu adaylar raporlarına işitme testinin imzalı ve onaylı bir örneğini de eklemelidir. İşitme engelli adaylara, talepleri doğrultusunda işaretleyici yardımı verilir. İşitme cihazları ile sınava alınmalarına izin verilir.

BEDENSEL ENGELİ OLAN ADAYLAR

Engel durumları nedeniyle işaretleyici yardımına ihtiyacı olan bedensel engelli adaylara işaretleyici yardımı verilir. Bedensel engelli adaylardan, sağlık kurulu raporlarında, vücutlarında motor sistem mekanizması yeterli düzeyde gelişmediği için vücut hareketlerine hâkim olamadığı belirtilen CP (Serebral palsi) hastalarından sınavda okuyucu ve işaretleyici yardımı talep eden adaylara, okuyucu ve işaretleyici yardımı verilir.

DİĞER ENGELİ OLAN ADAYLAR

Sağlık Durumu/Engel Bilgi Formunda belirtilen sürekli durumlarda yer alan süreğen hastalık(kronik), dil ve konuşma zorluğu, zihinsel (MR), sınıflanamayan bölümlerini işaretleyen adaylar bu gruptan sayılır. Sağlık kurulu raporları ile RAM raporlarında; dil ve konuşma bozukluğu, yaygın gelişimsel bozukluk (asberger sendromu, otizm, RETT sendromu, dezintegratif bozukluk vb.), özgül öğrenme güçlüğü (Dikkat eksikliği, hiperaktivite, disleksi vb.) ile MR (mental retardasyon) olduğu belirtilen adaylara talepleri doğrultusunda okuyucu ve işaretleyici yardımı verilir. Ruhsal ve duygusal sağlık sorunu (panikatak, depresyon, şizofreni, atipik psikoz gibi) olan adaylar, talepleri doğrultusunda tekli salonlarda sınava alınır. Diyabet hastalarının insülin pompası, şeker ölçüm cihazları, ek gıda ile sınav salonlarına alınmalarına izin verilir. Sürekli sağlık sorunu nedeniyle ilaç kullanan adayların yanlarında ilaç getirmesine izin verilir.

GEÇİCİ ENGELİ OLAN ADAYLAR

Geçici süreli sağlık sorunu veya hamilelik gibi geçici özel durumu olan adayların, ilaç, ek gıda, tuvalet gibi ihtiyaçlarının karşılanmasına ve üzerlerinde/yanlarında sargı, alçı, atel, oturma simidi gibi tedavi uygulamaları ile sınava alınmalarına izin verilir. Bu adaylara normal sınav süresi uygulanarak, talepleri doğrultusunda işaretleyici yardımı verilir. Geçici engeli olan adayların sağlık raporlarında belirtilen rapor bitiş tarihlerini sisteme girmeleri gerekmektedir. Rapor bitiş tarihinden itibaren engel durumları sistem tarafından otomatik olarak kaldırılacaktır.

DİKKAT: Ellerini kullanamadığı için cevap kâğıdında işaretleme (kodlama) yapamayan adaylara sadece işaretleyici yardımı verilir. Sınavda işaretleyici yardımı alan adaylara, işaretleyici görevli tarafından soruların okunmasına izin verilmez. Sadece işaretleyici yardımı aldığı halde işaretleyici görevliden okuma yardımı da aldığı tespit edilen engelli adayların sınavı geçersiz sayılacaktır.

Başvuru aşamasında engelli olduğunu belirten ve başvuru sistemine engelli olarak kaydedilen adayların başvuru süresi içinde, bir üniversite veya devlet hastanesinden aldıkları sağlık raporlarının onaylı bir örneğini ÖSYM'ye ulaştırmaları zorunludur. Bu alanda işaretleme yapan ve başvuru sistemine engelli olarak kaydedilen adayların, başvuru süresi içinde sağlık raporlarının onaylı bir örneği ÖSYM'ye ulaşmadığı takdirde engelli olarak bina/salon atamaları yapılmayacak, bu adaylar sınava engelli aday olarak katılmayacaklardır. Sınava engelli aday olarak girdiği hâlde sağlık raporunun ÖSYM'ye ulaşmadığı tespit edilen adayların sınavı geçersiz sayılacaktır.



SAĞLIK DURUMU / ENGEL BİLGİ FORMU

Aday Bilgileri		
T.C. Kimlik / YU Numarası	<input type="text"/>	
Adı	<input type="text"/>	
Soyadı	<input type="text"/>	

Engel Durumuna İlişkin Bilgiler		
Sürekli Engel Grubu	Geçici Engeli Olanlar - Engel Durumu Bitiş Tarihi	Özel Durumlar
<input type="checkbox"/> Tam Vücut Engel Oranı (%) <input type="text"/>	<input type="checkbox"/> Ellerini Kullanamıyor <input type="text"/>	<input type="checkbox"/> Yaygın Gelişimsel Bozukluk
<input type="checkbox"/> İşitme (%) <input type="text"/>	<input type="checkbox"/> Yürüyemiyor <input type="text"/>	<input type="checkbox"/> Özgül Öğrenme Güçlüğü
<input type="checkbox"/> Bedensel (Ortopedik) (%) <input type="text"/>	<input type="checkbox"/> Destekle Yürüyor <input type="text"/>	<input type="checkbox"/> CP Hastası
<input type="checkbox"/> Görme (%) <input type="text"/>	<input type="checkbox"/> Ürogenital Sistem <input type="text"/>	<input type="checkbox"/> Ruhsal ve Duygusal
<input type="checkbox"/> Süreğen Hastalık (Kronik) (%) <input type="text"/>	<input type="checkbox"/> Hamile <input type="text"/>	<input type="checkbox"/> İlköğretime Başlama Yaşı Öncesi İşitme Engeli Edinmiş
<input type="checkbox"/> Dil ve Konuşma Zorluğu (%) <input type="text"/>	<input type="checkbox"/> Diğer <input type="text"/>	
<input type="checkbox"/> Zihinsel (%) <input type="text"/>		
<input type="checkbox"/> Sınıflanamayan (%) <input type="text"/>		

Sınav Uygulamasına İlişkin Bilgiler		
Soru Kitapçığı Okuma Durumu	Cevap Kâğıdı İşaretleme Durumu	Sınav Salonu Tercih *
<input type="checkbox"/> 9 Punto (Normal)	<input type="checkbox"/> Cevap Kâğıdı İşaretleme Yapabilir	<input type="checkbox"/> Toplu Salonda Girebilir
<input type="checkbox"/> 14 Punto	<input type="checkbox"/> Cevap Kâğıdı İşaretleme Yapamaz	<input type="checkbox"/> Tek Başına Girmesi Gerekir
<input type="checkbox"/> Okuyucu İstiyor		
Sınav Salonuna Erişim Durumu		
<input type="checkbox"/> Merdiven Çıkabilir		
<input type="checkbox"/> Merdiven Çıkarken Zorlanıyor		
<input type="checkbox"/> Merdiven Çıkamaz		

* Sınav Salonu Tercih kısmını yalnızca "Özel Durumlar" kısmında işaretleme yapan adaylar dolduracaktır.

Sınava Getirilebilecek Araç ve Gereçler		
Kullandığı Araç ve Gereçler		
<input type="checkbox"/> Tekerlekli Sandalye	<input type="checkbox"/> Baston	<input type="checkbox"/> Koltuk Değneği
<input type="checkbox"/> Yürüteç	<input type="checkbox"/> Ortez	<input type="checkbox"/> Protez
<input type="checkbox"/> Abaküs	<input type="checkbox"/> İnsülin Pompası	<input type="checkbox"/> Teleskopik Gözlük
<input type="checkbox"/> Prizmatik Gözlük	<input type="checkbox"/> Büyüteç	<input type="checkbox"/> Beyaz Tahta ve Kalem
<input type="checkbox"/> Biyonik Kulak	<input type="checkbox"/> İşitme Cihazı	<input type="checkbox"/> Elektronik Büyüteç
<input type="checkbox"/> Küptaş	Araç/Gereç Ek Bilgi <input type="text"/>	

Şekil 8. Sağlık Durumu/Engel Bilgi Formu

SAĞLIK DURUMU/ENGEL BİLGİ FORMUNUN DOLDURULMASINA İLİŞKİN AÇIKLAMALAR

Sağlık durumu nedeniyle özel ihtiyaçları olan adaylar, sınavlarda bu gereksinimlerine uygun hizmet alabilmeleri için, Sağlık Durumu/Engel Bilgi Formunu doldurmaları ve engel bilgilerinin bu formda belirtildiği şekilde sisteme girilmesi gerekmektedir.

Başvuru Merkezi Aracılığıyla başvuru yapanlar, bu formu durumlarına uygun şekilde doldurarak, başvuru merkezine yanlarında götürülecek ve başvurularını Sağlık Raporunu ve Sağlık Durumu/Engel Bilgi Formunu görevliye göstererek yapacaklardır. Başvurusunu bireysel olarak internetten yapacak adaylar ise, Sağlık Durumu/Engel bilgilerinin sisteme girilebilmesi için, bu formu durumlarına uygun şekilde doldurarak aşağıda belirtildiği şekilde ÖSYM'ye göndereceklerdir.

Sağlık Durumu / Engel Bilgi Formu aşağıda yer alan açıklamalara göre doldurulacaktır. Başvurularını Başvuru Merkezi aracılığıyla veya bireysel olarak internetten yapan engeli/sağlık sorunu olan adayların, başvuru süresi içinde, verdikleri bilgileri doğrulayan sağlık raporlarının onaylı bir örneğini ve Aday Başvuru Formu ile Sağlık Durumu/Engel Bilgi Formunu durumlarını anlatan bir dilekçe ekinde "ÖSYM Sınav Hizmetleri Daire Başkanlığı 06800 Bilkent/ANKARA" adresine posta ile göndermeleri veya elden teslim etmeleri zorunludur. Adayların Merkezimize gönderecekleri dilekçelerinin, ilgili sınav kılavuzlarında verilen "Genel Amaçlı Dilekçe" ile uyumlu olması ve bu dilekçelerde Aday İşlemleri Sisteminden alınacak "Evrak Referans Numarası"nın da bulunması gerekmektedir.

Adayların bu açıklamaları dikkatle incelemeleri, başvuru işleminde sağlık durumu/engel bilgilerinin doğru şekilde kayıt edildiğinden emin olmaları ve yukarıda istenilen belgeleri mutlaka başvuru süresi içerisinde ÖSYM'ye ulaştırmaları gerekmektedir. Sürekli engel/sağlık sorunu olan adaylardan bu bilgiler sonraki sınavlarda da kullanılmak üzere alınacak ve arşivlenecektir. Böylece, sağlık/engel durumunda değişiklik olmayan adaylardan başvurdukları diğer ÖSYM sınavlarında yeniden sağlık raporu istenilmeyecektir (ÖSYM gerek duyduğu durumlarda yeniden rapor isteme hakkını saklı tutar.).

ÖSYM'nin ilgili komisyonunca sağlık raporları incelenen ve kabul edilen adaylar, sağlık durumlarına uygun şekilde sınava alınacaktır.

Sağlık raporlarının bir devlet veya üniversite hastanesinden alınmış olması zorunludur.

SAĞLIK DURUMUNA İLİŞKİN BİLGİLER

SÜREKLİ ENGEL GRUBU

Görme, işitme, bedensel, zihinsel gibi kalıcı engele sahip adaylar ile diyabet, astım, otizm, DEHB, dil ve konuşma bozukluğu, ruhsal ve duygusal gibi süreğen veya sınıflanamayan sağlık sorunları olan adaylar bu alanı dolduracaklardır. Sürekli engel durumuna sahip adaylar bu bölümde, engel durumlarına uygun olan seçenek/seçenekleri işaretleyecekler ve sağlık raporlarında belirtilen yüzdeler oranı ilgili bölüme gireceklerdir. Raporlarında yüzdeler oran olmayanlar bu alanı boş bırakacaklardır.

Tam Vücut Engel Oranı: Sürekli engeli olan adayların "Engelli Sağlık Kurulu Rapor"unda belirtilen toplam yüzde oranıdır.

GEÇİCİ ENGELİ OLANLAR

Kaza, hastalık, tedavi, hamilelik, vb. geçici bir sağlık sorunu nedeniyle geçici bir engele veya özel gereksinime ihtiyacı olan adaylar ile yardımcı ihtiyacı olmasa dahi sağlık sorunu nedeniyle üzerinde/yanında alçı, sargı, atel, oturma simidi, splint, ek gıda, ilaç gibi gereksinimlerini bulundurmaları zorunda olan adaylar, bu bölümü durumlarına uygun olarak dolduracak ve sağlık raporlarında belirtilen "Rapor Bitiş Tarihi"ni ilgili bölüme gireceklerdir.

ÖZEL DURUMLAR

Sağlık raporlarında bu bölümdeki Yaygın Gelişimsel Bozukluk (Otizm, Asberger Sendromu, RETT Sendromu,vb.) , Özgül Öğrenme Güçlüğü (Disleksi, Dikkat Eksikliği, Hiperaktivite,vb.) CP Hastası (CP, Serebral Palsi), Ruhsal ve Duygusal Sağlık Sorunları, İlköğretime Başlama Yaşı Öncesi İşitme Engeli Edinmiş gibi bilgiler yer alan adayların, Sürekli Engel Grubunda belirtilen sağlık durumu bilgilerine ek olarak bu bölümü de doldurmaları gerekmektedir.

SINAV UYGULAMASINA İLİŞKİN BİLGİLER

Bu bölümde adaylar, durumlarına ve ihtiyaçlarına uygun olan seçenekleri işaretleyeceklerdir.

SORU KİTAPÇIĞI OKUMA DURUMU

Bu kısım adayın genel okuyabilme durumunu ifade eder. Görme engelli adaylar soru kitapçıklarının kaç punto olacağını buradaki seçeneklerden birini işaretleyerek belirleyecekler. Ayrıca "okuyucu istiyor" seçeneğini işaretleyen adaylara sınavda okuyucu yardımı verilecektir. Herhangi bir işaretleme yapılmadığı takdirde adayın 9 punto (normal) yazı karakterinde yazılmış soru kitapçığını okuyabildiği varsayılacak ve okuyucu yardımı verilmeyecektir.

CEVAP KÂĞIDI İŞARETLEME DURUMU

Cevap kâğıtları standart boyutta, 9 puntodur. Büyük punto kitapçık talebinde bulunan adayların bu durumu göz ardı etmemesi gerekmektedir. Adaylar standart boyutta olan cevap kâğıdına işaretleme yapma durumlarına göre bu alanda ilgili yeri dolduracaklardır.

SINAV SALON TERCİHİ

Bu bölüm, Özel Durumlarda yer alan sağlık sorunları ve sosyal uyum (dikkat eksikliği, hiperaktivite, bazı ruhsal ve duygusal sağlık sorunları, otizm, vb.) nedeniyle ihtiyaç duyulan tekli ya da toplu salon bilgisini içermektedir. Özel Durumlarda belirtilmeyen sebeplerden dolayı tekli salonda sınava girmesi gereken adayların bu durumlarını dilekçelerinde belirtmeleri gerekmektedir. Sürekli veya geçici sağlık sorunu nedeniyle okuyucu ve/veya işaretleyici isteyen adayların sınav yeri atamaları doğrudan tekli salonlara yapılmaktadır.

SINAV SALONUNA ERİŞİM DURUMU

Adayların bu bölümde durumlarına uygun olarak verdikleri bilgiler sınav yeri atamalarında kullanılacaktır. Asansörü olmayan binalara veya giriş kat salonları dolu olan binaların ara katlarına yapılacak atamalar, adayların bu kısımda yer alan “Merdiven Çıkabilir” ve “Merdiven Çıkmakta Zorlanıyor” bilgilerine göre yapılacaktır.

SINAVA GETİREBİLECEK ARAÇ VE GEREÇLER

Bu bölümde adaylar sağlık raporlarında belirtilen ve sınav salonuna getirip kullanmak istedikleri araç ve gereçleri işaretleyeceklerdir. Adayların bu bölümde durumlarına uygun olarak verdikleri bilgiler sınav yeri atamalarında kullanılacaktır.

10.6. KKTC'DEN BAŞVURAN ADAYLAR

KKTC'den başvuran adaylar, başvuru yapma ve ücret yatırma işlemlerini yurt içinden başvuran adaylarda olduğu gibi kılavuzdaki kurallar doğrultusunda yapacaklardır.

10.7. KKTC HARIÇ YURT DIŞINDAN BAŞVURAN ADAYLAR

Türkiye dışında oturan adaylar, 2014-ÖSYS Aday Başvuru Formunda **YAZIŞMA ADRESİ** bilgi alanına ülke adı dâhil tüm adres bilgilerini yazacaklar, ADRES İLİ ve ADRES İLÇESİ bilgi alanlarını boş bırakacaklardır.

Yurt dışında bulunan adaylar sınav ücretlerini göndermek için şu iki yoldan birini seçebilirler.

- İsteyen adaylar, yurt içindeki yakınları yardımıyla veya ÖSYM'nin *İnternet* sayfasında yer alan “ÖDEMELER” alanından kredi kartı/banka kartı ile başvuru/sınav ücretini yatırabilirler.

Bu şekilde ücret yatıran adaylardan;

- bireysel başvuru hakkı olanlar, *İnternet* aracılığıyla bireysel başvuru yapabileceklerdir.
- *İnternet* aracılığıyla bireysel başvuru yapma hakkı olmadığından postayla başvuru yapacak adaylar ise, ÖSYM'nin *İnternet* sayfasında yer alan “ÖDEMELER” alanından kredi kartı/banka kartı ile sınav ücretini yatıracak veya bir yakını tarafından yurt içinden sınav ücretinin yatırılmasını sağlayacak, ücreti yatıran yakınından banka dekontunu iki nüsha olarak edinecek ve dekontun bir nüshasını 2014-ÖSYS Aday Başvuru Formuna ekleyerek ÖSYM'ye ulaştıracaktır. Dekontun diğeri aday tarafından saklanmalıdır.

- İsteyen adaylar, ödemeleri gereken ücreti döviz olarak bankaya yatırabilirler. Hesap numaraları kılavuzun arka kapağında yazılıdır. Bu yolla sınav ücreti yatıran adaylar, ücreti yatırdıklarını gösteren banka veya posta havale makbuzunu, 2014-ÖSYS Aday Başvuru Formuna ekleyerek posta yoluyla başvuru yapacaklardır. Sınav ücretini döviz olarak bankaya yatıran adaylar bireysel başvuru hakları olsa bile, *İnternet* aracılığıyla bireysel başvuru yapamazlar.

Yurt dışında bulunan adaylardan postayla başvuru yapacak olanlar, 2014-ÖSYS Aday Başvuru Formunu ve eklerini Merkezimize iadeli taahhütlü olarak göndereceklerdir. Yurt dışından (KKTC hariç) başvuran adayların, en geç **15 Ocak 2014** tarihi saat 17.00'ye kadar Merkezimize ulaşan belgeleri işleme konulacaktır. 2014-ÖSYS Aday Başvuru Formunu kurallara uygun olarak doldurmayan, ekleri eksik, banka veya posta havale makbuzu geçersiz olan ve tüm bunları süresi içinde Merkezimize ulaştırmayan adayların belgeleri işleme konulmayacaktır. Postadaki gecikmeler dikkate alınmayacaktır. Adaylar postada oluşabilecek gecikmeleri dikkate alarak belgelerini zamanında ÖSYM'ye göndermelidir.

10.8. KKTC HARIÇ YURT DIŞINDA ÖĞRENİM GÖREN (TRANSKRİPTLİ) ADAYLAR

Ortaöğrenimlerini yurt dışında tamamlayan/sürdüren adaylar, 2014-ÖSYS Aday Başvuru Formunda **OKUL ADI** alanına “Yurt Dışı”, **OKUL KODU** alanına “910012” yazacaklar (yurt dışında bulunan MEB'e bağlı açık öğretim liseleri hariç), “Not Sistemi” ile “Diploma Notu/Puanı” alanını boş bırakacaklardır.

- **Ortaöğrenimlerini yurt dışında bitirmiş olanlar**, diplomalarının onaylı bir örneği ile birlikte yurt dışındaki öğrenimleri sırasında aldıkları dersleri ve notları gösterir belgeyi Türkçe tercümelemleri ile birlikte (transkript);
- **hâlen ortaöğrenimlerini yurt dışında sürdürmekte olanlar**, 2013-2014 öğretim yılında mezun olabileceklerine ilişkin okullarından alacakları onaylı bir belge ile birlikte yurt dışındaki (son sınıf hariç) öğrenimleri sırasında aldıkları dersleri ve notları gösterir transkriptlerini Türkçe tercümelemleri ile birlikte (Bu adaylar, son sınıfta aldıkları notları gösteren transkriptlerini 2014 Haziran ayının sonuna kadar ÖSYM'ye ulaştırmalıdır.);
- **ortaöğrenimlerinin birinci veya ikinci yılını veya her iki yılını da yurt içindeki bir okulda okuduktan sonra yurt dışına giderek son sınıfını hâlen orada okuyanlar veya son sınıfını orada okuyarak mezun olanlar**, yurt içinde okudukları yıllara ait tasdiknamelerinin onaylı örneği ile yurt dışında okudukları yıllara ait transkriptlerini Türkçe tercümelemleri ile birlikte;
- ortaöğrenimleriyle ilgili öz geçmişlerini (okul adı, yıl, okul türü, alan, okudukları ülke adı vb.) anlatan bir dilekçe

ile birlikte bir zarf içine koyacaklar ve 2014-ÖSYS Aday Başvuru Formuna ekleyerek başvuru süresi içerisinde ÖSYM'ye ulaştıracaklardır.

Bu adayların, **mezun oldukları veya okumakta oldukları okulların Türk liselerine denk olduğunu gösteren yurt içinde İl Millî Eğitim Müdürlüklerinden, yurt dışında Eğitim Müşavirliklerimizden/Ataşeliklerimizden alacakları alan tespitinin ve diploma notlarının da belirtildiği denklik belgesini de dilekçelerine eklemeleri gerekir.**

Ortaöğrenimlerini yurt dışında tamamlayan/sürdüren adaylardan daha önceki yıllarda ÖSYS'ye başvuru yapanların, bu sınavlardan hangisine ve hangi yılda başvuru yaptıklarını belirten bir dilekçeyi de ÖSYM'ye ulaştırmaları gerekmektedir.

10.9. YURT DIŐINDA YÜKSEKÖĞRENİM GÖRMEK İSTEYENLER

2014-2015 öğretim yılında kendi imkânlarıyla yurt dışında yükseköğrenim görmek isteyenlerin, öğrenim görmek istedikleri yükseköğretim kurumlarının Yükseköğretim Kurulu Başkanlığınca (YÖK) tanınıp tanınmadığına ilişkin <http://www.yok.gov.tr> *İnternet* adresinden veya Denklik Bilgi Edinme, YÖK Başkanlığı Bilkent/Ankara adresinden bilgi almaları, Yurtdışı Yükseköğretim Diplomaları Denklik Yönetmeliği'ni incelemeleri yararlarına olacaktır. Diploma denklik başvurusunda istenecek belgelere YÖK'ün <http://www.yok.gov.tr> *İnternet* adresinden ulaşılabilecektir.

Yurt dışında öğrenime başlayan öğrencilerden, Türkiye'deki üniversitelere yatay geçiş başvurularında ÖSYS sonucu veya aşağıda belirtilen muadil sayılan belgeler aranacaktır. Bu adayların yurt dışında öğrenime başladıkları yılda ÖSYS'ye girmiş olmaları, ön lisans programları için YGS'de ilgili puan türünde 140 veya daha fazla, lisans programları için LYS'de ilgili puan türünde 180 veya daha fazla puan almaları şartı aranacaktır.

- SAT 1 (Minimum 1000 puan)
- ACT (Minimum 21 Puan)
- Abitur
- Fransız Bakaloryası
- GCE A Level Sertifikası (Minimum 2 ders)
- Uluslararası Bakalorya (International Baccalaureat IB)
- Avusturya Matura Diploması (Matura Reifezeugnis)
- İtalya Maturita Diploması (Diploma di Maturita)

Yurt dışı ve KKTC'deki üniversitelerin özel yetenek sınavı sonuçlarına göre öğrenci alan programlarında öğrenime başlayan öğrencilerin ülkemizdeki üniversitelere yatay geçiş yapmaları mümkün değildir.

10.10. BİR DEN FAZLA ORTAÖĞRETİM KURUMUNDAN DİPLOMA ALMIŐ OLAN ADAYLAR

En az iki diploması olanlar ile en az bir diploması olup 2013-2014 öğretim yılı içinde bir başka diploma alabilecek durumda olanlar, 2014-ÖSYS'ye başvururlarken bu okullardan birini seçeceklerdir. Ancak başvurusunu son sınıf öğrencisi olarak yapacak olan adaylar mezun olmadıkları takdirde, kazandıkları yükseköğretim programına kayıt yaptıramayacaklarını göz önünde bulundurmalarıdır.

10.11. 2014-ÖSYS'YE BAŐVURDUKTAN SONRA BİLGİLERİNDE DEĞİŐİKLİK OLANLAR

Kimlik Bilgilerinde Değişiklik Olanlar: 2014-ÖSYS'ye başvurduktan sonra kimlik bilgilerinde değişiklik olan adaylar, bu değişikliği önce Nüfus ve Vatandaşlık İşleri Genel Müdürlüğünün Merkezî Nüfus İdaresi Sistemi'nde (MERNİS) yaptırmalıdır. Bu değişiklikler, ancak MERNİS'te yapıldıktan sonra aday tarafından ÖSYM'nin <https://ais.osym.gov.tr> adresinden yapılabilecektir. Bu bilgiler, sınavın güncelleme sayfasından yapıldığı takdirde bu sınav ile ilgili işlemlere yansıtılır. Profilim sayfasından yapılan değişiklikler ilgili sınava yansıtılmaz.

Güncelleme süresi bittikten sonra evlilik veya mahkeme kararı ile adı, soyadı bilgilerinde değişiklik olan adayların değişikliğe esas belgelerinin onaylı bir örneğini genel amaçlı dilekçe ekinde ÖSYM'ye göndermeleri gerekmektedir. Sınavdan önce belgeleri ÖSYM'ye ulaşan adayların sınava girecekleri bina/salon görevlilerine bu bilgi Merkezimiz tarafından iletilecektir.

Kimlik Bilgilerinin “UYRUĞU” Alanında Değişiklik Olanlar: 2014-ÖSYS'ye başvurduktan sonra T.C. uyruğu ile ilgili değişiklik yapmak isteyen adaylar, Genel Amaçlı Dilekçe örneği ekine ilgili resmî belgeyi ekleyerek Merkezimize başvuracaklardır (Uyruk bilgisini T.C. olarak değiştiren adaylar, cevap kâğıtlarına sınava giriş belgelerinde yer alan T.C. Kimlik Numarasını kodlamak zorundadır.). Diğer uyruk bilgilerine ilişkin değişiklikler, <https://ais.osym.gov.tr> *İnternet* adresinden adayın kendisi tarafından yapılabilir.

Eğitim Bilgilerinde Değişiklik Olanlar: Önceki yıllarda ÖSYS'ye başvuran adaylardan son başvurusuna göre eğitim bilgilerinde (14-20. bilgi alanları) değişiklik olanlar ile 2014-ÖSYS'ye başvurduktan sonra eğitim bilgilerinde (14-20. bilgi alanları) değişiklik olan adaylar, kılavuzun sonunda yer alan **2014-ÖSYS Eğitim Bilgileri Değişikliği Dilekçe** örneğini kullanarak ve dilekçenin sonundaki açıklamaları okuyup ilgili belgeleri ekleyerek Merkezimize **en geç 6 Haziran 2014** tarihine kadar başvuracaklardır.

Diğer Bilgilerinde Değişiklik Olanlar: 2014-ÖSYS'ye başvurduktan sonra sınava ilişkin bilgilerinde, iletişim bilgileri ile boy ve kilo bilgilerinde değişiklik/düzeltilme olan adaylar, bu bilgilerini <https://ais.osym.gov.tr> *İnternet* adresinden kendileri değiştirebileceklerdir. Bu bilgiler, sınavın güncelleme sayfasından yapıldığı takdirde bu sınav ile ilgili işlemlere yansıtılır. Profilim sayfasından yapılan değişiklikler ilgili sınava yansıtılmaz.

Başvuru yaptıktan sonra YGS'ye girme isteğinde değişiklik yapmak isteyen adayların, başvuru süresi içinde ÖSYM'nin *İnternet* sayfasında “2014-YGS'ye Girme İsteği Değişikliği” başlıklı alana girmeleri ve buradaki açıklamalar doğrultusunda istenilen işlemleri yapmaları gerekir.

ÖSYM'nin <https://ais.osym.gov.tr> *İnternet* adresinden aday tarafından yapılabilecek tüm değişiklikler, ancak ÖSYM tarafından belirlenecek tarihlere kadar yapılabilecektir.

Başvuru süresi içinde engelli olmayan, ancak, başvuru süresi tamamlandıktan sonra engelli duruma gelen adaylardan, **engelli salonu dışındaki sınav salonlarında sınavlarını yapmalarına engel fiziki durumlarında meydana gelen değişiklikler** (alçı, sargı bezi kullanma, hastalık, ortopedik engel, sağlık ile ilgili kullanılması zorunlu araç gereç vb.) sağlık raporu ile belgelendirilerek, **Genel Amaçlı Dilekçe** örneği ile sınavın yapılacağı hafta içerisinde **Çarşamba günü saat 17.00'ye kadar** ÖSYM-SHDB'ye ulaştırılmalıdır. Bu adaylardan raporları kabul edilenler “**Engelli Salonu**”nda sınava alınacaklardır. Engelli Salonu dışında sağlık nedeniyle de olsa herhangi bir alçı, sargı bezi, koltuk değneği vb. kullanılmaz.

10.12. DİPLOMALARINDA DİPLOMA NOTLARI YAZILI OLMAYANLAR

Diplomalarında diploma/mezuniyet notu belirtilmemiş adaylar, Aday Başvuru Formunun “Not Sistemi” alanında “10’lu” seçeneğini işaretleyecekler ve “Diploma Notu/Puanı” alanına diploma dereceleri “orta” ise 5,50; “iyi” ise 7,00; “pekiyi” ise 8,50 yazacaklardır (Yurt dışında öğrenim görenler hariç.).

11. ÖSYM İLE YAZIŞMALAR

Adaylar, Merkezimizle yapacakları yazışmalarda kılavuzun sonunda yer alan **Genel Amaçlı Dilekçe** örneğini kullanacaklardır. Dilekçenin işleme alınabilmesi için dilekçelerde mutlaka adayın T.C. Kimlik Numarası, adı, soyadı, adresi, imzası ve ÖSYM’nin <https://ais.osym.gov.tr> *İnternet* adresinden alınacak evrak referans numarası bulunmalıdır. Adayların dilekçelerinin aslını Merkezimize ulaştırmaları gerekmektedir. Merkezimize faksla ulaştırılan dilekçeler işleme konulmayacaktır. ÖSYM aday dilekçelerini ÖSYM’nin <https://ais.osym.gov.tr> *İnternet* adresinden alabilecek ve/veya adayların vermiş olduğu dilekçeleri <https://ais.osym.gov.tr> *İnternet* adresinden cevaplayabilecektir.

Sınav ve yerleştirme sonucunun incelenmesini isteyen adaylar, sonuçların ÖSYM tarafından elektronik ortamda açıklandıktan sonra 15 gün içinde (sonuçların açıklandığı tarihten bir gün sonra başlamak üzere) **Genel Amaçlı Dilekçe** örneğini kullanarak Merkezimize başvurmalıdırlar. Sınav sorularına ilişkin itirazlar ise sınav tarihinden itibaren 3 iş günü içerisinde (sınav tarihinden bir gün sonra başlamak üzere) aynı şekilde yapılmalıdır. Bu adayların inceleme masrafları karşılığı, ÖSYM’nin Ziraat Bankası Ankara Güvenevler Şubesi 6028011-5013 numaralı hesabına (IBAN NO: TR 070001000830060280115013) gerekli ücreti yatırdıklarını gösteren dekontunu dilekçelerine eklemeleri gerekir. Dilekçe ÖSYM Sınav Hizmetleri Daire Başkanlığı 06800 Bilkent/Ankara adresine ulaştırılmalıdır. Süre hesabında ÖSYM Genel Evrak kaydına giriş tarihi esas alınacaktır. Süresi geçtikten sonra yapılan itirazlar ile üzerinde adayın T.C. Kimlik Numarası, adresi, evrak referans numarası vb. bilgiler yazılı olmayan, imzalanmamış ve ekinde banka dekontu bulunmayan dilekçeler kesinlikle işleme alınmayacaktır.

6114 sayılı Yasa gereğince sınavlarda kullanılan soru kitapçıkları sınav sonuçlarının ilanından 6 ay sonra, cevap kâğıtları ise 1 yıl sonra imha edilir. ÖSYM’de bulunan her türlü sınav evrakının aslı veya sureti, yargı organlarının aksi kararları olmadıkça, aday dâhil hiçbir kişi ya da kuruma gösterilmez ve verilmez.

12. ADAYLARIN İNTERNET ORTAMINDA YAPABİLECEKLERİ İŞLEMLER

Adaylar; kılavuz bilgilerine, sınavlar ve başvurular ile ilgili duyurulara ÖSYM’nin <http://www.osym.gov.tr> *İnternet* adresinden erişebileceklerdir. Ayrıca başvuru işlemi tamamlandıktan sonra, <https://ais.osym.gov.tr> adresine T.C. Kimlik Numaraları ve şifreleriyle giriş yapabileceklerdir. Yukarıda belirtilen *İnternet* adresinde adayların yapabileceği başlıca işlemler şunlardır:

- Bireysel başvuru hakkı olan adaylar için *İnternet* aracılığıyla bireysel başvuru yapma
- Başvuru işlemi sonrasında başvuru kayıt bilgilerini görme
- ÖSYM’nin belirleyeceği tarihlerde, sınava ilişkin bilgiler ile kimlik ve iletişim bilgilerini değiştirme
- Eğitim bilgilerini ve diploma notu/puanı bilgilerini öğrenme, varsa engel durumu bilgilerini görme/inceleme
- Sınava giriş belgesi edinme
- Sınav sonuç bilgilerini öğrenme
- Yükseköğretim programları tercihlerini yapma
- Yerleştirme sonuçlarını öğrenme
- Cevap kâğıdını görüntüleme
- Evrak referans numarası alma ve şifresini değiştirme

13. TÜRKİYE’DEKİ YÜKSEKÖĞRETİM PROGRAMLARINA KAYIT YAPTIRAMAYACAK VE EĞİTİME DEVAM EDEMeyecek OLANLAR

ÖSYS Kılavuzlarında yer alan yükseköğretim programlarında aynı anda örgün iki ön lisans veya iki lisans programına kayıt yaptırılmayacağına ve eğitime devam edilemeyeceğine ilişkin 19/12/2013 tarihli Yükseköğretim Genel Kurul kararı uyarınca, durumları bu açıklamaya uyan adaylar halen kayıtlı oldukları yükseköğretim kurumundan ilişkilerini kesmedikleri takdirde yeni yerleştirildikleri yükseköğretim programına kayıt yaptırılmazlar. Söz konusu kararlar öğrencilerin ÖSYS tercih ve yerleştirmelerinde herhangi bir programa yerleştirilmesine engel değildir. Durumları aşağıdaki bentlerden birine uyan adaylar için uygulanmak üzere;

- 1111 sayılı Askerlik Kanunu hükümlerine ve bu konuda Millî Savunma Bakanlığınca yayınlanan prensip emirlerine göre askerlik hizmetlerini erteletme hakkını kaybedenler,
- İki veya üç yıllık bir yükseköğretim programını bitirmiş olup dört yıldan daha az süreli bir başka yükseköğretim programına girmek isteyenlerden askerliğini yapmamış olanlar (iki veya üç yıl süreli bir yükseköğretim programından mezun olup askerliğini yapmamış olan adaylar, dört yıl veya daha fazla süreli bir yükseköğretim programına girmek için 2014-ÖSYS’ye başvurabilirler.),
- Dört yıl veya daha fazla süreli bir yükseköğretim programını bitirmiş olanlardan askerliğini yapmamış olan adaylar

2014-ÖSYS sonucunda herhangi bir yükseköğretim programına yerleşmeleri durumunda bu adayların kayıtları yapılacaktır. Ancak, bu durumdaki adayların askerlikleri tecil edilmiş ise askerlik tecil sürelerinin bitimine kadar kayıt hakkı kazandıkları programda eğitime devam edebilecek, tecil sürelerinin sona ermesi hâlinde askerlik erteleme haklarını kaybettiklerinden bu durumdaki adayların kayıtları dondurularak, askerlik hizmetlerini yaptıktan sonra eğitime devam edebileceklerdir.

Tablo 1A YGS'deki Testler ve Kapsamları		
Test	Testin Kapsamı	Soru Sayısı
Türkçe Testi	Türkçeyi kullanma gücü ile ilgili sorular	40
Sosyal Bilimler Testi	Sosyal bilimlerdeki temel kavram ve ilkelerle düşünmeye dayalı sorular	15
	Tarih	12
	Coğrafya	8
	Felsefe	5
Temel Matematik Testi	Din Kültürü ve Ahlak Bilgisi (veya ilave Felsefe soruları)	40
	Matematiksel ilişkilerden yararlanma gücü ile ilgili sorular	40
Fen Bilimleri Testi	Fen bilimlerindeki temel kavram ve ilkelerle düşünmeye dayalı sorular	14
	Fizik	13
	Kimya	13
	Biyoloji	13

Tablo 1B YGS Puan Türleri				
Testlerin Ağırlıkları (%)				
Puan Türü	Türkçe	Sosyal Bilimler	Temel Matematik	Fen Bilimleri
YGS-1	20	10	40	30
YGS-2	20	10	30	40
YGS-3	40	30	20	10
YGS-4	30	40	20	10
YGS-5	37	20	33	10
YGS-6	33	10	37	20

Tablo 1C
LYS'lerdeki Testler

Sınav	Sınavın Kapsamı	Soru Sayısı
Matematik Sınavı (LYS-1)	Matematik Testi	50
	Geometri Testi	30
Fen Bilimleri Sınavı (LYS-2)	Fizik Testi	30
	Kimya Testi	30
	Biyoloji Testi	30
Edebiyat-Coğrafya Sınavı (LYS-3)	Türk Dili ve Edebiyatı Testi	56
	Coğrafya-1 Testi*	24
Sosyal Bilimler Sınavı (LYS-4)	Tarih Testi	44
	Coğrafya-2 Testi	14
	Felsefe Grubu İle Din Kültürü ve Ahlak Bilgisi Testi	
	Felsefe Grubu	
	Psikoloji	8
	Sosyoloji	8
	Mantık	8
Din Kültürü ve Ahlak Bilgisi (veya ilave Felsefe Grubu soruları)	8	
Yabancı Dil Sınavı (LYS-5)	Sözcük bilgisi ve dil bilgisi	20
	Çeviri	12
	Okuduğunu anlama	48

* Edebiyat-Coğrafya Sınavındaki Coğrafya-1 soruları, coğrafya dersi öğretim programında belirtilen 9. sınıf kazanımlarının tamamı ile 10., 11. ve 12. sınıflarda haftada 2 saat okutulan ortak coğrafya dersi kazanımlarıyla sınırlı olacaktır.

Tablo 1D
ALYS Puanlarının Hesaplanabilmesi İçin
Hangi Testlerden En Az Kaç Ham Puan Almak Gerekir?

Puan Türü	Matematik	Geometri	Fizik	Kimya	Biyoloji
MF-1		5 testin en az ikisinin ham puanı	≥ 0,5		
MF-2		5 testin en az ikisinin ham puanı	≥ 0,5		
MF-3		5 testin en az ikisinin ham puanı	≥ 0,5		
MF-4		5 testin en az ikisinin ham puanı	≥ 0,5		

Puan Türü	Matematik	Geometri	Türk Dili ve Edebiyatı	Coğrafya-1
TM-1		4 testin en az ikisinin ham puanı	≥ 0,5	
TM-2		4 testin en az ikisinin ham puanı	≥ 0,5	
TM-3		4 testin en az ikisinin ham puanı	≥ 0,5	

Puan Türü	Türk Dili ve Edebiyatı	Coğrafya-1	Tarih	Coğrafya-2	Felsefe Grubu Din Kül. ve Ahlak Bil.
TS-1		5 testin en az ikisinin ham puanı	≥ 0,5		
TS-2		5 testin en az ikisinin ham puanı	≥ 0,5		

Puan Türü	Yabancı Dil
DİL-1	Dil ham puanı ≥ 0,5
DİL-2	Dil ham puanı ≥ 0,5
DİL-3	Dil ham puanı ≥ 0,5

Tablo 1E LYS Puan Türleri									
Puan Türü	Testlerin Ağırlıkları (%)								
	YGS				LYS (LYS-1 + LYS-2)				
	Türkçe	Sosyal Bilimler	Temel Matematik	Fen Bilimleri	Matematik	Geometri	Fizik	Kimya	Biyoloji
MF-1	11	5	16	8	26	13	10	6	5
MF-2	11	5	11	13	16	7	13	12	12
MF-3	11	7	11	11	13	5	13	14	15
MF-4	11	6	14	9	22	11	13	9	5

Tablo 1E LYS Puan Türleri								
Puan Türü	Testlerin Ağırlıkları (%)							
	YGS				LYS (LYS-1 + LYS-3)			
	Türkçe	Sosyal Bilimler	Temel Matematik	Fen Bilimleri	Matematik	Geometri	Türk Dili ve Ed.	Coğrafya-1
TM-1	14	5	16	5	25	10	18	7
TM-2	14	7	14	5	22	8	22	8
TM-3	15	10	10	5	18	7	25	10

Tablo 1E LYS Puan Türleri										
Puan Türü	Testlerin Ağırlıkları (%)									
	YGS				LYS (LYS-3 + LYS-4)					
	Türkçe	Sosyal Bilimler	Temel Matematik	Fen Bilimleri	Türk Dili ve Ed.	Coğ.-1	Tarih	Coğ.-2	Felsefe Gr. Din Kül. ve Ahlak Bil.	
TS-1	13	12	10	5	15	8	15	7	15	
TS-2	18	11	6	5	25	5	15	5	10	

Tablo 1E LYS Puan Türleri					
Puan Türü	Testlerin Ağırlıkları (%)				
	YGS				LYS (LYS-5)
	Türkçe	Sosyal Bilimler	Temel Matematik	Fen Bilimleri	Yabancı Dil
DİL-1	15	9	6	5	65
DİL-2	25	13	7	5	50
DİL-3	48	20	7	5	20

Tablo 1F
Yükseköğretim Programlarına Başvurabilmek İçin En Az Kaç Puan Almak Gerekir?

Yükseköğretim Programının Türü	İlgili Puan Türleri	Puan Koşulu
Meslek yüksekokulu ön lisans programlarını tercih edebilmek için (sınavsız geçişten boş kalan kontenjanlar dâhil)	İlgili YGS puan türünde	En az 140 puan
Açık öğretim ön lisans ve lisans programlarını tercih edebilmek için	İlgili YGS puan türünde	En az 140 puan
Özel yetenek gerektiren lisans programlarına ön kayıt yaptırabilmek için (Devlet Konservatuvarlarının/Konservatuvarların lise devresi mezunlarının Konservatuvarların lisans devresine yerleştirilmesinde merkezî sınav puanı aranmaz.) Özel yetenek sınavı ile öğrenci alan programlarda engelli öğrenciler için (bedensel engelli, görme engelli, işitme engelli, otizm), engelli olduklarını belgelemeleri kaydıyla, YGS puanlarından en az birinin 100 ve üzerinde olması gerekmektedir.	YGS puan türünde	En az 140 puan
Yerleştirmede meslek lisesi çıkışlı adaylara ek puan verilen lisans programları ile Teknoloji, Sanat ve Tasarım, Turizm Fakülteleri lisans programlarının M.T.O.K. kontenjanlarını tercih edebilmek için	İlgili YGS/LYS puan türünde	En az 180 puan
Yerleştirmede meslek lisesi çıkışlı adaylara ek puan verilen programlar dışındaki lisans programlarını tercih edebilmek için	İlgili LYS puan türünde	En az 180 puan

DİKKAT: Sınavda uygulanacak test sorularının telif hakları ÖSYM'ye aittir. Sorular, basılı veya *İnternet* ortamında yayımlanamaz. ÖSYM'nin yazılı izni olmadan, hangi amaçla olursa olsun, tamamının veya bir kısmının kopya edilmesi, fotoğraflarının çekilmesi, herhangi bir yolla çoğaltılması, kullanılması veya yayımlanması yasaktır. Aksi yönde fiillere karşı, 5846 sayılı Fikir ve Sanat Eserleri Kanunu gereğince kanuni yollara başvurulacaktır. Sınava giren adaylar, bu durumu kabul etmiş sayılırlar.

Tablo 3A

Ortaöğretimdeki Bazı Alanların Yerleřtirmede Ek Puan Alacađı Lisans Programları

Anadolu Öğretmen Lisesi ve Öğretmen Lisesi adlı ortaöğretim kurumlarının Sosyal Bilimler, Edebiyat, Sosyal Bilimler ve Edebiyat, Dil ve Edebiyat, Genel Kültür, Sınıf Öğretmenliği alanlarından mezun olanlar ile Öğretmen Okulu ve Köy Enstitüsü mezunları da aşağıdaki lisans programlarına yerleřtirilirken OBP'leri 0,12 ile çarpılacak, ayrıca yerleřtirme puanlarına OBP'nin 0,06 ile çarpılmasından elde edilecek olan ek puanlar katılacaktır. Anadolu Öğretmen Lisesi/Özel Anadolu Öğretmen Lisesi 9008 Alan Ayrımı Olmayanlar dâhil.					
Yükseköğretim Programları	Puan Türü	Yükseköğretim Programları	Puan Türü	Yükseköğretim Programları	Puan Türü
Görme Engelliler Öğretmenliği İlköğretim Din Kültürü ve Ahlak Bilgisi Öğr. İřitme Engelliler Öğretmenliği Okul Öncesi Öğretmenliği Öğretmenlik Programları Özel Eğitim Öğretmenliği	YGS-4 YGS-4 YGS-4 YGS-5 TM-2 YGS-4	Sınıf Öğretmenliği Sosyal Bilgiler Öğretmenliği Türkçe Öğretmenliği Üstün Zekalılar Öğretmenliği Zihin Engelliler Öğretmenliği	TM-2 TS-1 TS-2 YGS-6 YGS-4		
Anadolu Öğretmen Lisesi ve Öğretmen Lisesi adlı ortaöğretim kurumlarının Türkçe-Matematik alanından mezun olanlar aşağıdaki lisans programlarına yerleřtirilirken OBP'leri 0,12 ile çarpılacak, ayrıca yerleřtirme puanlarına OBP'nin 0,06 ile çarpılmasından elde edilecek olan ek puanlar katılacaktır. Anadolu Öğretmen Lisesi/Özel Anadolu Öğretmen Lisesi 9008 Alan Ayrımı Olmayanlar dâhil.					
Yükseköğretim Programları	Puan Türü	Yükseköğretim Programları	Puan Türü	Yükseköğretim Programları	Puan Türü
Görme Engelliler Öğretmenliği İlköğretim Matematik Öğretmenliği İřitme Engelliler Öğretmenliği Okul Öncesi Öğretmenliği Öğretmenlik Programları Özel Eğitim Öğretmenliği	YGS-4 MF-1 YGS-4 YGS-5 TM-2 YGS-4	Sınıf Öğretmenliği Sosyal Bilgiler Öğretmenliği Türkçe Öğretmenliği Üstün Zekalılar Öğretmenliği Zihin Engelliler Öğretmenliği	TM-2 TS-1 TS-2 YGS-6 YGS-4		
Anadolu Öğretmen Lisesi ve Öğretmen Lisesi adlı ortaöğretim kurumlarının Fen, Fen Bilimleri, Klasik Fen, Matematik ve Tabii Bilimler alanlarından mezun olanlar aşağıdaki lisans programlarına yerleřtirilirken OBP'leri 0,12 ile çarpılacak, ayrıca yerleřtirme puanlarına OBP'nin 0,06 ile çarpılmasından elde edilecek olan ek puanlar katılacaktır. Anadolu Öğretmen L./Özel Anadolu Öğretmen L. 9008 Alan Ayrımı Olmayanlar dâhil.					
Yükseköğretim Programları	Puan Türü	Yükseköğretim Programları	Puan Türü	Yükseköğretim Programları	Puan Türü
Fen Bilgisi Öğretmenliği Görme Engelliler Öğretmenliği İlköğretim Matematik Öğretmenliği İřitme Engelliler Öğretmenliği	MF-2 YGS-4 MF-1 YGS-4	Okul Öncesi Öğretmenliği Öğretmenlik Programları Özel Eğitim Öğretmenliği Sınıf Öğretmenliği Üstün Zekalılar Öğretmenliği Zihin Engelliler Öğretmenliği	YGS-5 TM-2 YGS-4 TM-2 YGS-6 YGS-4		
Anadolu Öğretmen Lisesi ve Öğretmen Lisesi adlı ortaöğretim kurumlarının Yabancı Dil alanı mezunları aşağıdaki lisans programlarına yerleřtirilirken OBP'leri 0,12 ile çarpılacak, ayrıca yerleřtirme puanlarına OBP'nin 0,06 ile çarpılmasından elde edilecek olan ek puanlar katılacaktır. Anadolu Öğretmen Lisesi/Özel Anadolu Öğretmen Lisesi 9008 Alan Ayrımı Olmayanlar dâhil.					
Yükseköğretim Programları	Puan Türü	Yükseköğretim Programları	Puan Türü	Yükseköğretim Programları	Puan Türü
Almanca Öğretmenliği Arapça Öğretmenliği Fransızca Öğretmenliği Görme Engelliler Öğretmenliği İngilizce Öğretmenliği	DİL-1 DİL-3 DİL-1 YGS-4 DİL-1	İřitme Engelliler Öğretmenliği Japonca Öğretmenliği Okul Öncesi Öğretmenliği Öğretmenlik Programları Özel Eğitim Öğretmenliği Rus Dili ve Edebiyatı Öğr.	YGS-4 DİL-3 YGS-5 TM-2 YGS-4 DİL-3	Rus Dili ve Öğretmenliği Rus ve İngiliz Dilleri ve Edebiyatları (Öğretmenlik) Sınıf Öğretmenliği Üstün Zekalılar Öğretmenliği Zihin Engelliler Öğretmenliği	DİL-3 DİL-3 TM-2 YGS-6 YGS-4
Anadolu İmam Hatip Lisesi, İmam Hatip Lisesi, İmam Hatip Lisesi (Y.D.A.), Çok Programlı Lisenin İmam Hatip Lisesi Programı / Anadolu İmam Hatip Lisesi Programı, Açıköğretim Lisesinin İmam Hatip Lisesi Programı ve İmam Hatip Okulu mezunları aşağıdaki lisans programlarına yerleřtirilirken OBP'leri 0,12 ile çarpılacak, ayrıca yerleřtirme puanlarına OBP'nin 0,06 ile çarpılmasından elde edilecek olan ek puanlar katılacaktır.					
Yükseköğretim Programları	Puan Türü	Yükseköğretim Programları	Puan Türü	Yükseköğretim Programları	Puan Türü
Arap Dili ve Edebiyatı İlahiyat İlköğretim Din Kültürü ve Ahlak Bilgisi Öğr.	DİL-3 YGS-4 YGS-4	İslam ve Din Bilimleri İslam Bilimleri İslami İlimler	YGS-4 YGS-4 YGS-4		
Spor Lisesi, Spor Meslek Lisesi mezunları ile Güzel Sanatlar ve Spor Lisesi/Özel Güzel Sanatlar ve Spor Lisesi adlı ortaöğretim kurumlarının Spor alanından mezun olanlar aşağıdaki lisans programına yerleřtirilirken OBP'leri 0,12 ile çarpılacak, ayrıca yerleřtirme puanlarına OBP'nin 0,06 ile çarpılmasından elde edilecek olan ek puanlar katılacaktır.					
Yükseköğretim Programları	Puan Türü	Yükseköğretim Programları	Puan Türü	Yükseköğretim Programları	Puan Türü
Antrenörlük Eğitimi Beden Eğitimi ve Spor Öğretmenliği	YGS-6 YGS-6	Rekreasyon	YGS-5	Spor Yöneticiliđi Spor Yönetimi	YGS-5 YGS-5

Tablo 3B.1

Mesleki ve Teknik Ortaöğretim Kurumlarının Alanları İle Aynı Alanlardaki Lisans Programları

Mesleki ve teknik ortaöğretim kurumlarının aşağıda belirtilen (renkli) alanlarından mezun olanlar altlarında yer alan (siyah renkli) yükseköğretim lisans programlarına yerleştirilirken, yerleştirme puanları, OBP'nin 0,12 ile çarpılması ve YGS/LYS puanlarına eklenmesi suretiyle elde edilecek; ayrıca, yerleştirme puanlarına OBP'nin 0,06 ile çarpılmasıyla elde edilecek ek puanlar katılacaktır.

Ortaöğretim Alan Kodu ve Adı Yükseköğretim Lisans Programları	Süre	Puan Türü	Ortaöğretim Alan Kodu ve Adı Yükseköğretim Lisans Programları	Süre	Puan Türü
4951-Acil Sağlık Hizmetleri 3523-Acil Tıp Teknisyenliği 1746-Hemşirelik 3523-İlk Yardım ve Acil Bakım Teknisyenliği 4883-Sağlık 2315-Sağlık Memurluğu Acil Yardım ve Afet Yönetimi (Yüksekokul) Sağlık Kurumları İşletmeciliği (Yüksekokul) Sağlık Kurumları Yöneticiliği (Yüksekokul) Sağlık Yönetimi (Yüksekokul)	4 4 4 4	YGS-2 YGS-6 YGS-6 YGS-6	1589-Beslenme ve Ev Yönetimi 1589-Ev Yönetimi 1589-Ev Yönetimi ve Beslenme Beslenme ve Diyetetik (Yüksekokul)	4	YGS-2
3544-Ağırlama ve Gıda Teknolojisi Beslenme ve Diyetetik (Yüksekokul)	4	YGS-2	1197-Bilgi İşlem 4176-Bilişim Teknolojileri Bilgisayar Teknolojisi ve Bilişim Sistemleri (YO) Bilişim Sistemleri ve Teknolojileri (Yüksekokul) İşletme Bilgi Yönetimi (Yüksekokul) Yönetim Bilişim Sistemleri (Yüksekokul)	4 4 4 4	YGS-1 YGS-1 YGS-6 YGS-6
3544-Ağırlama ve Gıda Teknolojisi 2357-Servis 2357-Servis Hizmetleri 3482-Turizm Endüstrisi Servis Hizmetleri 4113-Yiyecek İçecek Hizmetleri Gastronomi (Yüksekokul) Gastronomi ve Mutfak Sanatları (Yüksekokul) Konaklama İşletmeciliği (Yüksekokul) Konaklama ve Turizm İşletmeciliği (Yüksekokul) Seyahat İşletmeciliği (Yüksekokul) Seyahat İşletmeciliği ve Turizm Rehberliği (YO) Turizm İşletmeciliği (Yüksekokul) Turizm İşletmeciliği ve Otelcilik (Yüksekokul) Turizm Rehberliği (Yüksekokul) Turizm ve Otel İşletmeciliği (Yüksekokul) Turizm ve Otelcilik (Yüksekokul) Yiyecek-İçecek İşletmeciliği (Yüksekokul)	4 4 4 4 4 4 4 4 4 4 4 4 4 4 4	YGS-4 YGS-4 YGS-6 YGS-6 YGS-6 YGS-5 YGS-6 YGS-6 DİL-1 YGS-6 YGS-6 YGS-6	1202-Bilgisayar 3853-Bilgisayar Programcılığı 3021-Bilgisayar Yazılım 4176-Bilişim Teknolojileri Bilgisayar Teknolojisi ve Bilişim Sistemleri (YO) Bilgisayar ve Öğretim Teknolojileri Öğretmenliği Bilişim Sistemleri ve Teknolojileri (Yüksekokul) Yönetim Bilişim Sistemleri (Yüksekokul)	4 4 4 4	YGS-1 YGS-1 YGS-1 YGS-6
1107-Bankacılık 4396-Muhasebe ve Finansman Bankacılık (Yüksekokul) Bankacılık ve Finans (Yüksekokul) Bankacılık ve Finansman (Yüksekokul) Bankacılık ve Sigortacılık (Yüksekokul) Uluslararası Finans (Yüksekokul)	4 4 4 4 4	YGS-6 YGS-6 YGS-6 YGS-6 YGS-6	3015-Bilgisayar Donanım 1217-Bilgisayar İşletimi 1217-Bilgisayar İşletimi Teknisyenliği 4176-Bilişim Teknolojileri Bilgisayar ve Öğretim Teknolojileri Öğretmenliği	4	YGS-1
1128-Besin Endüstrisi 1134-Besin Endüstrisi-İşleme 1155-Besin Kontrol ve Analizleri 1149-Besin Teknolojisi 1155-Besin Tek.-Besin Kontrol ve Analizleri 1149-Besin Tek.-Gıda Kontrol ve Analizleri 1161-Besin Teknolojisi-Kurum Beslenmesi 1155-Gıda Analizi 1155-Gıda Kontrol ve Analizleri 3455-Gıda Teknolojisi 1161-Kurum Beslenmesi Beslenme ve Diyetetik (Yüksekokul) Gıda Teknolojisi (Yüksekokul) Yiyecek-İçecek İşletmeciliği (Yüksekokul)	4 4 4 4 4 4 4 4 4 4	YGS-6 YGS-6 YGS-6 YGS-6 YGS-6 YGS-6 YGS-6 YGS-6 YGS-6 YGS-6	3853-Bilgisayar Programcılığı 3021-Bilgisayar Yazılım İşletme Bilgi Yönetimi (Yüksekokul)	4	YGS-6
			3318-Borsa Hizmetleri 4396-Muhasebe ve Finansman 4422-Pazarlama ve Perakende 4532-Sigortacılık ve Risk Yönetimi Bankacılık (Yüksekokul) Bankacılık ve Finans (Yüksekokul) Bankacılık ve Finansman (Yüksekokul) Bankacılık ve Sigortacılık (Yüksekokul) Sermaye Piyasaları ve Portföy Yönetimi (YO) Sermaye Piyasası (Yüksekokul) Sermaye Piyasası Denetim ve Derecelendirme (YO) Sigortacılık (Yüksekokul) Sigortacılık ve Risk Yönetimi (Yüksekokul) Uluslararası Finans (Yüksekokul)	4 4 4 4 4 4 4 4 4 4 4	YGS-6 YGS-6 YGS-6 YGS-6 YGS-6 YGS-6 YGS-6 YGS-6 YGS-6 YGS-6 YGS-6
			1238-Büro Hizmetleri 3675-Büro Yönetimi 3229-Büro Yönetimi ve Sekreterlik 1752-Hukuk Sekreterliği 4966-Sağlık Hizmetleri Sekreterliği 2321-Sekreterlik 3538-Tıbbi Sekreterlik 2687-Tıp Sekreterliği 2817-Yönetim ve Ticaret Sekreterliği		

Tablo 3B.1

Mesleki ve Teknik Ortaöğretim Kurumlarının Alanları İle Aynı Alanlardaki Lisans Programları

Mesleki ve teknik ortaöğretim kurumlarının aşağıda belirtilen (renkli) alanlarından mezun olanlar altlarında yer alan (siyah renkli) yükseköğretim lisans programlarına yerleştirilirken, yerleştirme puanları, OBP'nin 0,12 ile çarpılması ve YGS/LYS puanlarına eklenmesi suretiyle elde edilecek; ayrıca, yerleştirme puanlarına OBP'nin 0,06 ile çarpılmasıyla elde edilecek ek puanlar katılacaktır.

Ortaöğretim Alan Kodu ve Adı Yükseköğretim Lisans Programları	Süre	Puan Türü	Ortaöğretim Alan Kodu ve Adı Yükseköğretim Lisans Programları	Süre	Puan Türü
Devamı			1491-Elektrik		
İnsan Kaynakları Yönetimi (Yüksekokul)	4	YGS-6	1505-Elektrik-Elektronik		
Sağlık Kurumları İşletmeciliği (Yüksekokul)	4	YGS-6	4238-Elektrik-Elektronik Teknolojisi		
Sağlık Kurumları Yöneticiliği (Yüksekokul)	4	YGS-6	4595-Elektrik Tesisat ve Pano Monitörlüğü		
Sağlık Yönetimi (Yüksekokul)	4	YGS-6	1511-Elektronik		
1265-Çevre Sağlığı			1568-Endüstriyel Elektronik		
1265-Çevre Sağlığı Teknisyenliği			4244-Endüstriyel Otomasyon Teknolojileri		
3612-Sağlık Astsubay Hazırlama Okulu			1568-Endüstriyel Otomasyon Tekn. (Elektronik)		
4883-Sağlık			3785-Endüstriyel Otomasyon Tekn. (Mekanik/Makine)		
2315-Sağlık Memurluğu			3915-Mekatronik		
Hemşirelik (Yüksekokul)	4	YGS-2	4939-Tekstil Teknolojisi (Tekstil Mekatroniği)		
1292-Çocuk Gelişimi			4841-Uçak Bakım (Uçak Elektroniği)		
1292-Çocuk Gelişimi ve Bakımı			2927-Uçak Bakımı Teknisyenliği ve Elektroniği		
1292-Çocuk Gelişimi ve Eğitimi			2927-Uçak Bakımı ve Elektroniği		
Çocuk Gelişimi (Yüksekokul)	4	YGS-5	2927-Uçak Elektroniği		
Görme Engelliler Öğretmenliği	4	YGS-4	Uçak Elektrik-Elektronik (Yüksekokul)	4	YGS-1
İşitme Engelliler Öğretmenliği	4	YGS-4	3324-Emlak Komisyonculuğu		
Okul Öncesi Öğretmenliği	4	YGS-5	Gayrimenkul ve Varlık Değerleme (Yüksekokul)	4	YGS-6
Özel Eğitim Öğretmenliği	4	YGS-4	2823-Genel Ziraat		
Sosyal Hizmet (Yüksekokul)	4	YGS-5	3874-Makine-Tarım Teknolojisi		
Üstün Zekalılar Öğretmenliği	4	YGS-6	2514-Tarım		
Zihin Engelliler Öğretmenliği	4	YGS-4	3874-Tarım Teknolojisi		
3387-Deniz Turizmi			2823-Ziraat		
Konaklama İşletmeciliği (Yüksekokul)	4	YGS-6	Tütün Ekspertizi (Yüksekokul)	4	YGS-2
Konaklama ve Turizm İşletmeciliği (Yüksekokul)	4	YGS-6	4197-Deniz Araçları Yapımı		
Turizm İşletmeciliği (Yüksekokul)	4	YGS-6	4773-Denizcilik (Balıkçı Gemisi Kaptanlığı)		
Turizm İşletmeciliği ve Otelcilik (Yüksekokul)	4	YGS-6	4752-Denizcilik (Gemi Yönetimi)		
Turizm ve Otel İşletmeciliği (Yüksekokul)	4	YGS-6	4788-Denizcilik (Yat Kaptanlığı)		
Turizm ve Otelcilik (Yüksekokul)	4	YGS-6	3449-Gemi İnşaa		
1381-Deniz ve Liman İşletme			1642-Gemi Yapımı		
Denizcilik İşletmeleri Yönetimi (Yüksekokul)	4	YGS-6	1699-Güverte		
1396-Dış Ticaret			1704-Güverte-Avlama		
4396-Muhasebe ve Finansman			3779-Yat Kaptanlığı		
Gümrük İşletme (Yüksekokul)	4	YGS-6	Deniz Ulaştırma İşletme Mühendisliği (YO)	4	YGS-1
Sermaye Piyasaları ve Portföy Yönetimi (YO)	4	YGS-6	Güverte (Yüksekokul)	4	YGS-1
Sermaye Piyasası (Yüksekokul)	4	YGS-6	1615-Gazetecilik		
Sermaye Piyasası Denetim ve Derecelendirme (YO)	4	YGS-6	4903-Görsel İşitsel Teknikler ve Medya Yapımı		
Uluslararası Finans (Yüksekokul)	4	YGS-6	4292-Halkla İlişkiler ve Organizasyon Hizmetleri		
Uluslararası Ticaret (Yüksekokul)	4	YGS-6	3811-Halkla İlişkiler ve Tanıtım		
Uluslararası Ticaret ve İşletmecilik (Yüksekokul)	4	YGS-6	3497-İletişim		
Uluslararası Ticaret ve Lojistik (Yüksekokul)	4	YGS-6	4553-Organizasyon Hizmetleri		
Uluslararası Ticaret, Lojistik ve İşletmecilik (YO)	4	YGS-6	4568-Radyo Sinema ve Televizyon		
1464-Ebelik			3277-Radyo Televizyon / Radyo-Televizyon		
3606-Ebelik-Hemşirelik			Halkla İlişkiler ve Reklamcılık (Yüksekokul)	4	YGS-4
4306-Hasta ve Yaşlı Hizmetleri			4862-Harita-Tapu-Kadastro		
1746-Hemşirelik			1719-Harita ve Kadastro		
3832-Yaşlı Hizmetleri			2508-Tapu Kadastro		
Ebelik (Yüksekokul)	4	YGS-2	Tapu Kadastro	4	YGS-6
Hemşirelik (Yüksekokul)	4	YGS-2	4945-İtfaiyecilik ve Yangın Güvenliği		
			Acil Yardım ve Afet Yönetimi (Yüksekokul)	4	YGS-2

Tablo 3B.1

Mesleki ve Teknik Ortaöğretim Kurumlarının Alanları İle Aynı Alanlardaki Lisans Programları

Mesleki ve teknik ortaöğretim kurumlarının aşağıda belirtilen (renkli) alanlarından mezun olanlar altlarında yer alan (siyah renkli) yükseköğretim lisans programlarına yerleştirilirken, yerleştirme puanları, OBP'nin 0,12 ile çarpılması ve YGS/LYS puanlarına eklenmesi suretiyle elde edilecek; ayrıca, yerleştirme puanlarına OBP'nin 0,06 ile çarpılmasıyla elde edilecek ek puanlar katılacaktır.

Ortaöğretim Alan Kodu ve Adı Yükseköğretim Lisans Programları	Süre	Puan Türü	Ortaöğretim Alan Kodu ve Adı Yükseköğretim Lisans Programları	Süre	Puan Türü
3339-Kat Hizmetleri 2295-Ön Büro 2295-Resepsiyon 2295-Resepsiyon (Ön Büro) Konaklama İşletmeciliği (Yüksekokul) Konaklama ve Turizm İşletmeciliği (Yüksekokul) Otel Yöneticiliği (Yüksekokul) Turizm İşletmeciliği (Yüksekokul) Turizm İşletmeciliği ve Otelcilik (Yüksekokul) Turizm Rehberliği (Yüksekokul) Turizm ve Otel İşletmeciliği (Yüksekokul) Turizm ve Otelcilik (Yüksekokul)	4	YGS-6	Devamı 1678-Giyim ve Ev Aksesuarları 3119-Hazır Giyim 2618-Kadın Terziliği 3999-Kesim (Tekstil Konfeksiyon) 3119-Konfeksiyon 3241-Moda (Giysi) Tasarım 2096-Moda Resmî 3241-Moda Tasarım 3366-Örme Hazır Giyim 4443-Sanat ve Tasarım 3586-Tekstil (Konfeksiyon) 2618-Terzilik 4045-Triko Konfeksiyon 3366-Trikotaj Moda Tasarımı (Yüksekokul)	4	YGS-5
4951-Acil Sağlık Hizmetleri 3523-Acil Tıp Teknisyenliği 3523-İlk Yardım ve Acil Bakım Teknisyenliği 1491-Elektrik 1767-İnşaat 4312-İnşaat Teknolojisi 1808-İş Makineleri 1808-İş Makineleri Bakım ve Onarım 1808-İş Makineleri Operatörlüğü 1856-Kimya 4327-Kimya Teknolojisi 1987-Makine 4369-Makine Teknolojisi 4381-Motorlu Araçlar Teknolojisi 2137-Motor / Motor (Benzinli) / Motor (Dizel) 4416-Otomotiv Teknolojisi İş Sağlığı ve Güvenliği (Yüksekokul)	4	YGS-2	2143-Muhasebe 4918-Muhasebe, Finansman ve Pazarlama 4396-Muhasebe ve Finansman 3868-Bilgisayarlı Muhasebe Muhasebe (Yüksekokul) Muhasebe Bilgi Sistemleri (Yüksekokul) Muhasebe ve Finansal Yönetim (Yüksekokul)	4	YGS-6
1924-Kuyumculuk 3393-Kuyumculuk Takı Tasarımı 4003-Kuyumculuk Teknolojisi Takı Tasarımı (Yüksekokul)	4	YGS-5	2158-Mutfak Gastronomi (Yüksekokul) Gastronomi ve Mutfak Sanatları (Yüksekokul) Konaklama İşletmeciliği (Yüksekokul) Konaklama ve Turizm İşletmeciliği (Yüksekokul) Turizm İşletmeciliği (Yüksekokul) Turizm İşletmeciliği ve Otelcilik (Yüksekokul) Turizm ve Otel İşletmeciliği (Yüksekokul) Turizm ve Otelcilik (Yüksekokul) Yiyecek-İçecek İşletmeciliği (Yüksekokul)	4	YGS-6
3915-Mekatronik 2137-Motor / Motor (Benzinli) / Motor (Dizel) 4381-Motorlu Araçlar Teknolojisi 4416-Otomotiv Teknolojisi 4939-Tekstil Teknolojisi (Tekstil Mekatroniği) 4835-Uçak Bakım (Uçak Gövde Motor) 3669-Uçak Bakım Teknisyenliği ve Gövde Motor 3669-Uçak Bakım Teknisyenliği ve Havayolu Teknisyen. (Gövde Motor) 2728-Uçak Motorları 2734-Uçak Motorları Bakım ve Onarım Uçak Gövde-Motor (Yüksekokul) Uçak Gövde-Motor Bakım (Yüksekokul)	4	YGS-1	4018-Otel İşletmeciliği 2205-Otelcilik ve Turizm 4547-Konaklama 4333-Konaklama Hizmetleri 4348-Konaklama ve Seyahat Hizmetleri 3208-Seyahat Acentacılığı / Seyahat Acenteciliği 4464-Seyahat İşletmeciliği 4051-Tur Operatörlüğü 2713-Turizm Konaklama İşletmeciliği (Yüksekokul) Konaklama ve Turizm İşletmeciliği (Yüksekokul) Otel Yöneticiliği (Yüksekokul) Seyahat İşletmeciliği (Yüksekokul) Seyahat İşletmeciliği ve Turizm Rehberliği (YO) Turizm İşletmeciliği (Yüksekokul) Turizm İşletmeciliği ve Otelcilik (Yüksekokul) Turizm Rehberliği (Yüksekokul) Turizm ve Otel İşletmeciliği (Yüksekokul) Turizm ve Otelcilik (Yüksekokul)	4	YGS-6
3791-Ayakkabı Teknolojisi 4155-Ayakkabı ve Saraciye Teknolojisi 1093-Ayakkabıcılık 1369-Deri Konfeksiyon / 1369-Deri-Hazır Giyim 2618-Erkek Terziliği 1678-Ev ve Giyim Aksesuarları 1663-Giyim / 1663-Giyim Teknolojisi 4265-Giyim Üretim Teknolojisi					

Tablo 3B.1

Mesleki ve Teknik Ortaöğretim Kurumlarının Alanları İle Aynı Alanlardaki Lisans Programları

Mesleki ve teknik ortaöğretim kurumlarının aşağıda belirtilen (renkli) alanlarından mezun olanlar altlarında yer alan (siyah renkli) yükseköğretim lisans programlarına yerleştirilirken, yerleştirme puanları, OBP'nin 0,12 ile çarpılması ve YGS/LYS puanlarına eklenmesi suretiyle elde edilecek; ayrıca, yerleştirme puanlarına OBP'nin 0,06 ile çarpılmasıyla elde edilecek ek puanlar katılacaktır.

Ortaöğretim Alan Kodu ve Adı Yükseköğretim Lisans Programları	Süre	Puan Türü	Ortaöğretim Alan Kodu ve Adı Yükseköğretim Lisans Programları	Süre	Puan Türü
2253-Radyoloji / 2253-Radyoloji Teknisyenliği 2268-Radyoloji ve Tedavi Laboratuvarı Fizyoterapi ve Rehabilitasyon (Yüksekokul)	4	YGS-2	4161-Bahçecilik 2948-Çay Teknolojisi 2823-Genel Ziraat 3909-Makine (Tarım Meslek Lisesi) 3874-Makine-Tarım Teknolojisi 3895-Peyzaj 3373-Süs Bitkileri 2514-Tarım 3874-Tarım Teknolojisi 4093-Zeytin Teknolojisi 2823-Ziraat Organik Tarım İşletmeciliği (Yüksekokul)	4	YGS-6
3351-Sigortacılık Aktüerya (Yüksekokul) Bankacılık ve Sigortacılık (Yüksekokul) Sigortacılık (Yüksekokul) Sigortacılık ve Risk Yönetimi (Yüksekokul)	4	YGS-1			
4767-Denizcilik (Su Ürünleri Üretimi) 2452-Su Ürünleri 2452-Su Ürünleri-İşleme 2452-Su Ürünleri-Üretme Bahççılık Teknolojisi (Yüksekokul)	4	YGS-2	1725-Hayvan Sağlığı 5031-Hayvan Yetiştiriciliği 1945-Laborant 1725-Veteriner Sağlık 2755-Veteriner Sağlık Teknisyenliği 3889-Veteriner-Laboratuvar Hayvansal Üretim (Yüksekokul)	4	YGS-2
2693-Ticaret İşletme Bilgi Yönetimi (Yüksekokul) Sermaye Piyasaları ve Portföy Yönetimi (YO) Sermaye Piyasası (Yüksekokul) Sermaye Piyasası Denetim ve Derecelendirme (YO) Uluslararası Finans (Yüksekokul) Uluslararası Ticaret (Yüksekokul) Uluslararası Ticaret ve İşletmecilik (Yüksekokul) Uluslararası Ticaret ve Lojistik (Yüksekokul) Uluslararası Ticaret, Lojistik ve İşletmecilik (YO)	4	YGS-6			
Okul Türü, Ticaret Meslek Liseleri ile Otelcilik ve Turizm Meslek Liseleri Olan Liselerin Tüm Alanları ile Çok Programlı Liseler ve Açıköğretim Lisesinin Bu Okul Türlerine Karşılık Gelen Alanlarını Bitirenler 2871-Ticaret Liselerini Alan Ayrımı Olmadığı Dönemde Bitirenler 4422-Pazarlama ve Perakende Pazarlama (Yüksekokul) Sivil Hava Ulaştırma İşletmeciliği (Yüksekokul)	4	YGS-6			
4505-Ulaştırma Hizmetleri Sivil Hava Ulaştırma İşletmeciliği (Yüksekokul) Ulaştırma ve Lojistik (Yüksekokul) Uluslararası Lojistik ve Taşımacılık (Yüksekokul) Uluslararası Ticaret ve Lojistik (Yüksekokul) Uluslararası Ticaret, Lojistik ve İşletmecilik (YO)	4	YGS-6			
2672-Tıp Elektronik 4182-Biyomedikal Cihaz Teknolojisi Odyoloji (Yüksekokul)	4	YGS-2			

Tablo 3B.2

Teknoloji Fakültesi Lisans Programları

Teknoloji Fakültelerinin aşağıda yer alan lisans programlarına (**M.T.O.K.** kontenjanı), yalnız programın adının (siyah renkli) üstünde yer alan mesleki ve teknik ortaöğretim kurumu alanlarından (renkli) mezun olan adaylar yerleştirilecektir. Bu programa yerleştirilecek adayların yerleştirme puanları hesaplanırken OBP'leri 0,12 ile çarpılacaktır.

Teknoloji Fakültesi lisans programlarının **M.T.O.K.** kontenjanını, genel lise mezunları ile mesleki ve teknik ortaöğretim kurumlarının diğer alanlarından mezun olan adaylar tercihleri arasında gösteremezler.

M.T.O.K. : Mesleki ve teknik ortaöğretim kurumları mezunları

Ortaöğretim Alan Kodu ve Adı Yükseköğretim Lisans Programları	Süre	Puan Türü	Ortaöğretim Alan Kodu ve Adı Yükseköğretim Lisans Programları	Süre	Puan Türü
1039-Ağaç İşleri 4134-Ahşap Teknolojisi 3681-Ahşap Yat İnşaa 3434-Döşemecilik 2081-Mobilya ve Dekorasyon 4972-Mobilya ve İç Mekân Tasarımı Ağaç İşleri Endüstri Mühendisliği (M.T.O.K.)	4	MF-4	1202-Bilgisayar 3957-Bilgisayar Destekli Endüstriyel Modelleme 3015-Bilgisayar Donanım 1217-Bilgisayar İşletimi / Bilgisayar İşletimi Teknisyenliği 3853-Bilgisayar Programcılığı 3021-Bilgisayar Yazılım 4176-Bilişim Teknolojileri 4182-Biyomedikal Cihaz Teknolojileri 1491-Elektrik 1505-Elektrik-Elektronik 4238-Elektrik-Elektronik Teknolojisi 1511-Elektronik 1568-Endüstriyel Elektronik 1568-Endüstriyel Otomasyon Teknolojisi (Elektronik) 3915-Mekatronik 2603-Telekomünikasyon 2672-Tıp Elektronigi Biyomedikal Mühendisliği (M.T.O.K.)	4	MF-4
1197-Bilgi İşlem 1202-Bilgisayar 3015-Bilgisayar Donanım 1217-Bilgisayar İşletimi / Bilgisayar İşletimi Teknisyenliği 3853-Bilgisayar Programcılığı 3021-Bilgisayar Yazılım 4176-Bilişim Teknolojileri 4182-Biyomedikal Cihaz Teknolojileri 4725-Denizcilik (Gemi Elektroniği ve Haberleşme) 4731-Denizcilik (Gemi Otomasyonu) 1491-Elektrik 1505-Elektrik-Elektronik 4238-Elektrik-Elektronik Teknolojisi 4595-Elektrik Tesisat ve Pano Monitörlüğü 1526-Elektromekanik Taşıyıcılar 1511-Elektronik 1568-Endüstriyel Elektronik 4244-Endüstriyel Otomasyon Teknolojileri 1568-Endüstriyel Otomasyon Teknolojisi (Elektronik) 1621-Gemi Elektroniği ve Haberleşme 2906-Kontrol ve Enstrümantasyon Tek. 3915-Mekatronik 2211-Otomatik Kumanda 4814-Raylı Sistemler Tekn. (Raylı Sistemler Elektrik-Elektronik) 4939-Tekstil Teknolojisi (Tekstil Mekatroniği) 2603-Telekomünikasyon 2672-Tıp Elektronigi 4841-Uçak Bakım (Uçak Elektroniği) 2927-Uçak Bakımı Tekn. ve Elektroniği 2927-Uçak Bakımı ve Elektroniği / Uçak Elektroniği Bilgisayar Mühendisliği (M.T.O.K.) Bilişim Sistemleri Mühendisliği (M.T.O.K.)	4	MF-4	1197-Bilgi İşlem 1202-Bilgisayar 3015-Bilgisayar Donanım 1217-Bilgisayar İşletimi / Bilgisayar İşletimi Teknisyenliği 3853-Bilgisayar Programcılığı 3021-Bilgisayar Yazılım 4176-Bilişim Teknolojileri 4182-Biyomedikal Cihaz Teknolojileri 4725-Denizcilik (Gemi Elektroniği ve Haberleşme) 4731-Denizcilik (Gemi Otomasyonu) 1491-Elektrik 1505-Elektrik-Elektronik 4238-Elektrik-Elektronik Teknolojisi 4595-Elektrik Tesisat ve Pano Monitörlüğü 1526-Elektromekanik Taşıyıcılar 1511-Elektronik 1568-Endüstriyel Elektronik 4244-Endüstriyel Otomasyon Teknolojileri 1568-Endüstriyel Otomasyon Teknolojisi (Elektronik) 1621-Gemi Elektroniği ve Haberleşme 2906-Kontrol ve Enstrümantasyon Tek. 3915-Mekatronik	4	MF-4

Tablo 3B.2

Teknoloji Fakültesi Lisans Programları

Ortaöğretim Alan Kodu ve Adı Yükseköğretim Lisans Programları	Süre	Puan Türü	Ortaöğretim Alan Kodu ve Adı Yükseköğretim Lisans Programları	Süre	Puan Türü
2211-Otomatik Kumanda 4437-Raylı Sistemler Teknolojisi 4814-Raylı Sistemler Tekn. (Raylı Sistemler Elektrik-Elektronik) 4939-Tekstil Teknolojisi (Tekstil Mekatroniği) 2603-Telekomünikasyon 2672-Tıp Elektroniji 4841-Uçak Bakım (Uçak Elektroniji) 2927-Uçak Bakımı Tekn. ve Elektroniji 2927-Uçak Bakımı ve Elektroniji / Uçak Elektroniji			3654-Tesisat Tek. (Isıtma ve Sıhhi Tesisat) 3152-Tesisat Teknolojisi (Isıtma ve Tesisat) 3152-Tesisat Tek. (Isıtma-Doğalgaz İç Tesisatçılığı) 3152-Tesisat Teknolojisi (Isıtma-Doğalgaz Şebeke Tesisatçılığı) 3167-Tesisat Teknolojisi (Isıtma-Doğalgaz Yakıcı Cihazları Bakım ve Onarımı) 4485-Tesisat Teknolojisi ve İklimlendirme 4835-Uçak Bakım (Uçak Gövde Motor) 2728-Uçak Motorları 2734-Uçak Motorları Bakım ve Onarımı 5034-Yenilenebilir Enerji Teknolojileri		
Elektrik-Elektronik Mühendisliğı (M.T.O.K.)	4	MF-4	Enerji Sistemleri Mühendisliğı (M.T.O.K.)	4	MF-4
3957-Bilgisayar Destekli Endüstriyel Modelleme 3036-Bilgisayarlı Nümerik Kontrol (CNC) 3036-Nümerik Kontrollü Makineler (CNC) 1526-Elektromekanik Taşıyıcılar 3785-Endüstriyel Mekanik 3785-Endüstriyel Otomasyon Teknolojisi (Mekanik/Makine) 4244-Endüstriyel Otomasyon Teknolojileri 1684-Grafik / 1684-Grafik Sanatlar 3978-Grafik Tasarım 1835-Kalıp / Kalıpcılık 1987-Makine 3909-Makine (Tarım Meslek Lisesi) 2933-Makine Model 1993-Makine Ressamlığı 4369-Makine Teknolojisi 3915-Mekatronik 2247-Plastik Sanatlar 2749-Resim (Anadolu Kız Meslek L. Kız M. L.) 2749-Uygulamalı Resim (Anadolu Kız Meslek L. Kız M. L.) 4443-Sanat ve Tasarım 3565-Tasarım Teknolojisi / 3565-Tasarım ve Teknolojisi 4939-Tekstil Tekn. (Tekstil Mekatroniği) 2666-Tesviye			3957-Bilgisayar Destekli Endüstriyel Modelleme 3036-Bilgisayarlı Nümerik Kontrol (CNC) 4197-Deniz Araçları Yapımı 4746-Denizcilik (Makine Zabitliğı) 1443-Döküm 4217-Döküm Teknolojisi 1443-Dökümcülük 1491-Elektrik 4238-Elektrik-Elektronik Teknolojisi 1443-Endüstriyel Döküm 1568-Endüstriyel Elektronik 3785-Endüstriyel Mekanik 4244-Endüstriyel Otomasyon Teknolojileri 1568-Endüstriyel Otomasyon Teknolojisi (Elektronik) 3785-Endüstriyel Otomasyon Teknolojisi (Mekanik/Makine) 1636-Gemi Makineleri 3449-Gemi İnşaa 1642-Gemi Yapımı 3214-Hidrolik ve Pnömatik 3214-Hidrolik ve Pnömatik Teknolojisi 1808-İş Makineleri 1808-İş Makineleri Bakım ve Onarım 1808-İş Makineleri Operatörlüğü 1829-İzabe 1835-Kalıp / Kalıpcılık 4327-Kimya Teknolojisi 1987-Makine 2933-Makine Model 1993-Makine Ressamlığı 4369-Makine Teknolojisi 3915-Mekatronik 2048-Metal İşleri 4375-Metal Teknolojisi 2054-Metalurji / Metalurji Teknolojisi 2054-Metalurji (Demir Çelik Metalurjisi) 2075-Mikroteknik 2101-Model / 2101-Modelcilik 2137-Motor / Motor (Benzinli) / Motor (Dizel) 4381-Motorlu Araçlar Teknoloji 3036-Nümerik Kontrollü Makineler (CNC) 4416-Otomotiv Teknolojisi 3476-Plastik İşleme / 3476-Plastik Teknolojisi 4437-Raylı Sistemler Teknolojisi 4794-Raylı Sistemler Teknolojisi (Raylı Sistemler Makine) 3565-Tasarım Teknolojisi 3565-Tasarım ve Teknolojisi 4939-Tekstil Teknolojisi (Tekstil Mekatroniği) 2666-Tesviye		
Endüstriyel Tasarım Mühendisliğı (M.T.O.K.)	4	MF-4	İmalat Mühendisliğı (M.T.O.K.)	4	MF-4
3957-Bilgisayar Destekli Endüstriyel Modelleme 1491-Elektrik 1505-Elektrik-Elektronik 4238-Elektrik-Elektronik Teknolojisi 3785-Endüstriyel Mekanik 4244-Endüstriyel Otomasyon Teknolojileri 3785-Endüstriyel Otomasyon Teknolojisi (Mekanik/Makine) 1636-Gemi Makineleri 3214-Hidrolik ve Pnömatik 3214-Hidrolik ve Pnömatik Teknolojisi 1808-İş Makineleri 1808-İş Makineleri Bakım ve Onarım 1808-İş Makineleri Operatörlüğü 1856-Kimya 4327-Kimya Teknolojisi 1987-Makine 4369-Makine Teknolojisi 3915-Mekatronik 2137-Motor / Motor (Benzinli) / Motor (Dizel) 4381-Motorlu Araçlar Teknoloji 4416-Otomotiv Teknolojisi 2378-Sıhhi Tesisat 2384-Sıhhi Tesisat-Kaloriferlilik-Isıtma 2912-Soğutma ve İklimlendirme 4939-Tekstil Tekn. (Tekstil Mekatroniği) 3517-Tesisat Teknolojisi 3167-Tesisat Tek. (Isıtma ve Doğalgaz)					

Tablo 3B.2
Teknoloji Fakültesi Lisans Programları

Ortaöğretim Alan Kodu ve Adı Yükseköğretim Lisans Programları	Süre	Puan Türü	Ortaöğretim Alan Kodu ve Adı Yükseköğretim Lisans Programları	Süre	Puan Türü
1045-Alt Yapı 1045-Alt Yapı (İnşaat) 4862-Harita-Tapu-Kadastro 1719-Harita ve Kadastro 3235-İç Mekân Tasarımı 3235-İç Mekân Düzenleme 1767-İnşaat 4312-İnşaat Teknolojisi 4972-Mobilya ve İç Mekân Tasarımı 4808-Raylı Sistemler Teknolojisi (Raylı Sistemler İnşaat) 2309-Restorasyon 4443-Sanat ve Tasarım 2508-Tapu Kadastro 1773-İnşaat-Üst Yapı 1773-Üst Yapı 1773-Üst Yapı-İnşaat 2776-Yapı 2776-Yapı (Kâgir-Ahşap) 2797-Yapı Ressamlığı 2776-Yapıcılık İnşaat Mühendisliği (M.T.O.K.)	4	MF-4	4939-Tekstil Teknolojisi (Tekstil Mekatroniği) 2666-Tesviye 4835-Uçak Bakım (Uçak Gövde Motor) 2728-Uçak Motorları 2734-Uçak Motorları Bakım ve Onarımı Makine Mühendisliği (M.T.O.K.)	4	MF-4
3957-Bilgisayar Destekli Endüstriyel Modelleme 3036-Bilgisayarlı Nümerik Kontrol (CNC) 4197-Deniz Araçları Yapımı 4746-Denizcilik (Makine Zabıtlığı) 1443-Döküm 4217-Döküm Teknolojisi 1443-Dökümcülük 1443-Endüstriyel Döküm 3785-Endüstriyel Mekanik 4244-Endüstriyel Otomasyon Teknolojileri 3785-Endüstriyel Otomasyon Teknolojisi (Mekanik/Makine) 1636-Gemi Makineleri 3449-Gemi İnşaa 1642-Gemi Yapımı 3214-Hidrolik ve Pnömatik 3214-Hidrolik ve Pnömatik Teknolojisi 1808-İş Makineleri 1808-İş Makineleri Bakım ve Onarım 1808-İş Makineleri Operatörlüğü 1829-İzabe 1835-Kalıp 1835-Kalıpcılık 3701-Konfeksiyon Mak. Bakım ve Onarım 1987-Makine 3909-Makine (Tarım Meslek Lisesi) 2933-Makine Model 4369-Makine Teknolojisi 3915-Mekatronik 2054-Metalurji / Metalurji Teknolojisi 2054-Metalurji (Demir Çelik Metalurjisi) 2075-Mikroteknik 2101-Model 2101-Modelcilik 2137-Motor / Motor (Benzinli) / Motor (Dizel) 4381-Motorlu Araçlar Teknoloji 3036-Nümerik Kontrollü Makineler (CNC) 4416-Otomotiv Teknolojisi 3476-Plastik İşleme 3476-Plastik Teknolojisi 4437-Raylı Sistemler Teknolojisi 4794-Raylı Sistemler Teknolojisi (Raylı Sistemler Makine)	4	MF-4	4197-Deniz Araçları Yapımı 4746-Denizcilik (Makine Zabıtlığı) 1505-Elektrik-Elektronik 4238-Elektrik-Elektronik Teknolojisi 4595-Elektrik Tesisat ve Pano Monitörlüğü 1491-Elektrik 1511-Elektronik 1568-Endüstriyel Elektronik 3785-Endüstriyel Mekanik 4244-Endüstriyel Otomasyon Teknolojileri 1568-Endüstriyel Otomasyon Teknolojisi (Elektronik) 3785-Endüstriyel Otomasyon Teknolojisi (Mekanik/Makine) 1636-Gemi Makineleri 3449-Gemi İnşaa 1642-Gemi Yapımı 3214-Hidrolik ve Pnömatik 3214-Hidrolik ve Pnömatik Teknolojisi 1808-İş Makineleri 1808-İş Makineleri Bakım ve Onarım 1808-İş Makineleri Operatörlüğü 1987-Makine 4369-Makine Teknolojisi 3915-Mekatronik 2137-Motor / Motor (Benzinli) / Motor (Dizel) 4381-Motorlu Araçlar Teknoloji 4416-Otomotiv Teknolojisi 4437-Raylı Sistemler Teknolojisi 4814-Raylı Sistemler Teknolojisi (Raylı Sistemler Elektrik-Elektronik) 4939-Tekstil Teknolojisi (Tekstil Mekatroniği) 4841-Uçak Bakım (Uçak Elektroniği) 4835-Uçak Bakım (Uçak Gövde Motor) 2927-Uçak Bakımı Teknisyenliği ve Elektroniği 3669-Uçak Bakım Teknisyenliği ve Gövde Motor 3669-Uçak Bakım Teknis. ve Havayolu Tekn. (Gövde Motor) 2927-Uçak Bakımı ve Elektroniği 2927-Uçak Elektroniği 2728-Uçak Motorları 2734-Uçak Motorları Bakım ve Onarımı Mekatronik Mühendisliği (M.T.O.K.)	4	MF-4
			1443-Döküm / Dökümcülük / Endüstriyel Döküm 4217-Döküm Teknolojisi 1829-İzabe 1856-Kimya 4327-Kimya Teknolojisi 2048-Metal İşleri 4375-Metal Teknolojisi 2054-Metalurji / Metalurji Teknolojisi / Metalurji (Demir Çelik Metalurjisi) 3476-Plastik İşleme / Plastik Teknolojisi Malzeme Bilimi ve Mühendisliği (M.T.O.K.) Metalurji ve Malzeme Mühendisliği (M.T.O.K.)	4	MF-4

Tablo 3B.2
Teknoloji Fakültesi Lisans Programları

Ortaöğretim Alan Kodu ve Adı Yükseköğretim Lisans Programları	Süre	Puan Türü	Ortaöğretim Alan Kodu ve Adı Yükseköğretim Lisans Programları	Süre	Puan Türü
4197-Deniz Araçları Yapımı 4746-Denizcilik (Makine Zabıtlığı) 1568-Endüstriyel Elektronik 3785-Endüstriyel Mekanik 4244-Endüstriyel Otomasyon Teknolojileri 1568-Endüstriyel Otomasyon Teknolojisi (Elektronik) 3785-Endüstriyel Otomasyon Teknolojisi (Mekanik/Makine) 1636-Gemi Makineleri 3449-Gemi İnşaa 1642-Gemi Yapımı 3214-Hidrolik ve Pnömatik 3214-Hidrolik ve Pnömatik Teknolojisi 1808-İş Makineleri / İş Makineleri Bakım ve Onarım 1808-İş Makineleri Operatörlüğü 1987-Makine 4369-Makine Teknolojisi 3915-Mekatronik 2137-Motor / Motor (Benzinli) / Motor (Dizel) 4381-Motorlu Araçlar Teknolojisi 4416-Otomotiv Teknolojisi 4794-Raylı Sistemler Teknolojisi (Raylı Sistemler Makine) 4437-Raylı Sistemler Teknolojisi 4939-Tekstil Teknolojisi (Tekstil Mekatroniği) 4835-Uçak Bakım (Uçak Gövde Motor) 3669-Uçak Bakım Teknisyenliği ve Gövde Motor 3669-Uçak Bakım Teknis. ve Havayolu Tekn. (Gövde Motor) 2728-Uçak Motorları 2734-Uçak Motorları Bakım ve Onarımı Otomotiv Mühendisliği (M.T.O.K.)			3586-Tekstil (Konfeksiyon) 2598-Tekstil Örne 3146-Tekstil (Örne Teknolojisi) 3188-Tekstil Tasarımı 4479-Tekstil Teknolojisi 4939-Tekstil Tekn. (Tekstil Mekatroniği) 2618-Terzilik 4039-Triko Desen 4045-Triko Konfeksiyon 3366-Trikotaj 4066-Yuvarlak Örgü (Penye) Tekstil Mühendisliği (M.T.O.K.)	4	MF-4
			1197-Bilgi İşlem 1202-Bilgisayar 3015-Bilgisayar Donanım 1217-Bilgisayar İşletimi / Bilgisayar İşletimi Teknisyenliği 3853-Bilgisayar Programcılığı 3021-Bilgisayar Yazılım 4176-Bilişim Teknolojileri Yazılım Mühendisliği (M.T.O.K.)	4	MF-4
1223-Boya Apre 3696-Boya Teknolojisi 2892-Boya-Baskı-Desen 1369-Deri Konfeksiyon 3084-Deri Teknolojisi 1369-Deri-Hazır Giyim 1437-Dokuma 3963-Düz Örgü (Triko) 2618-Erkek Terziliği 1663-Giyim 1663-Giyim Teknolojisi 4265-Giyim Üretim Teknolojisi 1678-Giyim ve Ev Aksesuarları 3119-Hazır Giyim 1788-İplik 1788-İplikçilik 2618-Kadın Terziliği 2583-Kalite Kontrol (Tekstil) 3999-Kesim (Tekstil Konfeksiyon) 3119-Konfeksiyon 3701-Konfeksiyon Makineleri Bakım ve Onarım 3571-Örgü Teknolojisi 2598-Örne 3366-Örne Hazır Giyim 2598-Örne Teknolojisi 2535-Tekstil 2541-Tekstil Boya-Apre 2892-Tekstil Boya-Baskı-Desen 1437-Tekstil Dokuma 1788-Tekstil İplik 1788-Tekstil İplikçilik 2583-Tekstil Kalite Kontrol					

Tablo 3B.3

Sanat ve Tasarım Fakültesi Lisans Programları

Sanat ve Tasarım Fakültelerinin aşağıda yer alan lisans programlarına (**M.T.O.K.** kontenjanı), yalnız programın adının (siyah renkli) üstünde yer alan mesleki ve teknik ortaöğretim kurumu alanlarından (renkli) mezun olan adaylar yerleştirilecektir. Bu programa yerleştirilecek adayların yerleştirme puanları hesaplanırken OBP'leri 0,12 ile çarpılacaktır.

Sanat ve Tasarım Fakültesi lisans programlarının **M.T.O.K.** kontenjanını, genel lise mezunları ile mesleki ve teknik ortaöğretim kurumlarının diğer alanlarından mezun olan adaylar tercihleri arasında gösteremezler.

M.T.O.K. : Mesleki ve teknik ortaöğretim kurumları mezunları

Ortaöğretim Alan Kodu ve Adı Yükseköğretim Lisans Programları	Süre	Puan Türü	Ortaöğretim Alan Kodu ve Adı Yükseköğretim Lisans Programları	Süre	Puan Türü
1271-Çini Desinatörlüğü / 1271-Çini Desinatörlüğü (Süslemecilik)			3999-Kesim (Tekstil Konfeksiyon)		
1286-Çinicilik ve Seramik / 1286-Çinicilik ve Seramik (Dekorlama)			3119-Konfeksiyon		
1286-Çinicilik ve Seramik (Şekillendirme)			3241-Moda (Giysi) Tasarım		
1547-Dekoratif El Sanatları			2096-Moda Resmi		
3428-Dekoratif Sanatlar			3241-Moda Tasarım		
1437-Dokuma / Tekstil Dokuma			3366-Örme Hazır Giyim		
1547-El Sanatları			4443-Sanat ve Tasarım		
1547-El Sanatları Teknolojisi / El Sanatları ve Teknolojisi			3586-Tekstil (Konfeksiyon)		
1547-El Sanatları ve Çiçek			2618-Terzilik		
1532-El ve Makine Nakışları			4045-Triko Konfeksiyon		
4898-El Sanatları ve Seramik			3366-Trikotaj		
1678-Ev ve Giyim Aksesuarları / Giyim ve Ev Aksesuarları			Moda Tasarımı (M.T.O.K.)	4	YGS-5
2179-Nakış					
2247-Plastik Sanatlar			1223-Boya Apre		
4443-Sanat ve Tasarım			2892-Boya-Baskı-Desen		
El Sanatları (M.T.O.K.)	4	YGS-5	1437-Dokuma		
El Sanatları Tasarımı ve Üretimi (M.T.O.K.)	4	YGS-5	3963-Düz Örgü (Triko)		
Geleneksel Türk Sanatları (M.T.O.K.)	4	YGS-4	2618-Erkek Terziliği		
			1663-Giyim / Giyim Teknolojisi		
3256-Konservasyon			4265-Giyim Üretim Teknolojisi		
2309-Restorasyon			3119-Hazır Giyim		
Geleneksel Türk Sanatları (M.T.O.K.)	4	YGS-4	1788-İplik		
			1788-İplikçilik		
3805-Fotoğrafçılık			2618-Kadın Terziliği		
1684-Grafik / Grafik Sanatlar			2583-Kalite Kontrol (Tekstil)		
4271-Grafik ve Fotoğraf / Fotoğraf ve Grafik			3119-Konfeksiyon		
3978-Grafik Tasarım			3241-Moda Tasarım/Moda (Giysi) Tasarım		
2749-Resim (Anadolu Kız M.L, Kız M.L)			3571-Örgü Teknolojisi		
4443-Sanat ve Tasarım			2598-Örme		
3565-Tasarım Teknolojisi / Tasarım ve Teknolojisi			3366-Örme Hazır Giyim		
2749-Uygulamalı Resim (Anadolu Kız Meslek L / Kız Meslek L)			2598-Örme Teknolojisi		
Grafik Tasarımı (M.T.O.K.)	4	YGS-5	4443-Sanat ve Tasarım		
El Sanatları Tasarımı ve Üretimi (M.T.O.K.)	4	YGS-5	2535-Tekstil		
			3586-Tekstil (Konfeksiyon)		
1678-Ev ve Giyim Aksesuarları			3146-Tekstil (Örme Teknolojisi)		
1678-Giyim ve Ev Aksesuarları			2541-Tekstil Boya-Apre		
1924-Kuyumculuk			2892-Tekstil Boya-Baskı-Desen		
3393-Kuyumculuk Takı Tasarımı			1437-Tekstil Dokuma		
4003-Kuyumculuk Teknolojisi			1788-Tekstil İplik / Tekstil İplikçilik		
2096-Moda Resmi			2583-Tekstil Kalite Kontrol		
3241-Moda (Giysi) Tasarım/Moda Tasarım			2598-Tekstil Örme		
2749-Resim (Anadolu Kız M.L, Kız M.L)			3188-Tekstil Tasarım		
4443-Sanat ve Tasarım			4479-Tekstil Teknolojisi		
3565-Tasarım Teknolojisi / Tasarım ve Teknolojisi			2618-Terzilik		
2749-Uygulamalı Resim (Anadolu Kız Meslek L / Kız Meslek L)			4039-Triko Desen		
Kuyumculuk ve Mücevher Tasarımı (M.T.O.K.)	4	YGS-5	4045-Triko Konfeksiyon		
			3366-Trikotaj		
3791-Ayakkabı Teknolojisi			4066-Yuvarlak Örgü (Penye)		
4155-Ayakkabı ve Saracıye Teknolojisi			Tekstil Tasarımı (M.T.O.K.)	4	YGS-6
1093-Ayakkabıcılık					
1369-Deri Konfeksiyon			1924-Kuyumculuk		
1369-Deri-Hazır Giyim			3393-Kuyumculuk Takı Tasarımı		
2618-Erkek Terziliği			4003-Kuyumculuk Teknolojisi		
1678-Ev ve Giyim Aksesuarları			2096-Moda Resmi		
1663-Giyim / Giyim Teknolojisi			3241-Moda (Giysi) Tasarım/Moda Tasarım		
4265-Giyim Üretim Teknolojisi			3586-Tekstil (Konfeksiyon)		
1678-Giyim ve Ev Aksesuarları			1437-Dokuma / 1437-Tekstil Dokuma		
3119-Hazır Giyim			3188-Tekstil Tasarım		
2618-Kadın Terziliği			El Sanatları Tasarımı ve Üretimi (M.T.O.K.)	4	YGS-5

Tablo 3B.4

Turizm Fakültesi Lisans Programları

Turizm Fakültelerinin aşağıda yer alan lisans programlarına (**M.T.O.K.** kontenjanı), yalnız programın adının (siyah renkli) üstünde yer alan mesleki ve teknik ortaöğretim kurumu alanlarından (renkli) mezun olan adaylar yerleştirilecektir. Bu programa yerleştirilecek adayların yerleştirme puanları hesaplanırken OBP'leri 0,12 ile çarpılacaktır.

Turizm Fakültesi lisans programlarının **M.T.O.K.** kontenjanını, genel lise mezunları ile mesleki ve teknik ortaöğretim kurumlarının diğer alanlarından mezun olan adaylar tercihleri arasında gösteremezler.

M.T.O.K. : Mesleki ve teknik ortaöğretim kurumları mezunları

Ortaöğretim Alan Kodu ve Adı Yükseköğretim Lisans Programları	Süre	Puan Türü	Ortaöğretim Alan Kodu ve Adı Yükseköğretim Lisans Programları	Süre	Puan Türü
3544-Ağırlama ve Gıda Teknolojisi			3942-Animatörlük		
1072-Aşçılık			1113-Beden		
1128-Besin Endüstrisi			4223-Eğlence Hizmetleri		
1134-Besin Endüstrisi-İşleme			3805-Fotoğrafçılık		
1155-Besin Kontrol ve Analizleri			1615-Gazetecilik		
1149-Besin Teknolojisi			4292-Halkla İlişkiler ve Organizasyon Hizmetleri		
1155-Besin Teknolojisi -Besin Kontrol ve Analizleri			3811-Halkla İlişkiler ve Tanıtım		
1149-Besin Teknolojisi -Gıda Kontrol ve Analizleri			3497-İletişim		
1161-Besin Teknolojisi-Kurum Beslenmesi			3984-Host ve Hosteslik		
1176-Besin Teknolojisi-Pastacılık			4547-Konaklama		
1589-Beslenme ve Ev Yönetimi			4333-Konaklama Hizmetleri		
1574-Ev Ekonomisi			4348-Konaklama ve Seyahat Hizmetleri		
1589-Ev Yönetimi			2122-Monitörlük		
1589-Ev Yönetimi ve Beslenme			4553-Organizasyon Hizmetleri		
1155-Gıda Analizi			4568-Radyo Sinema ve Televizyon		
1155-Gıda Kontrol ve Analizleri			3277-Radyo Televizyon/ Radyo-Televizyon		
3455-Gıda Teknolojisi			3208-Seyahat Acentacılığı		
3339-Kat Hizmetleri			3208-Seyahat Acenteciliği		
4547-Konaklama			4464-Seyahat İşletmeciliği		
4333-Konaklama Hizmetleri			2446-Spor		
1161-Kurum Beslenmesi			4051-Tur Operatörlüğü		
2158-Mutfak			2713-Turizm		
2295-Ön Büro			4113-Yiyecek İçecek Hizmetleri		
2205-Otelcilik ve Turizm			Rekreasyon Yönetimi (M.T.O.K.)	4	YGS-3
4018-Otel İşletmeciliği					
1176-Pastacılık					
2295-Resepsiyon					
2295-Resepsiyon (Ön Büro)					
2357-Servis					
2357-Servis Hizmetleri					
2713-Turizm					
3482-Turizm Endüstrisi Servis Hizmetleri					
4113-Yiyecek İçecek Hizmetleri					
Gastronomi ve Mutfak Sanatları (M.T.O.K.)	4	YGS-4			

Tablo 3B.4
Turizm Fakültesi Lisans Programları

Ortaöğretim Alan Kodu ve Adı Yükseköğretim Lisans Programları	Süre	Puan Türü	Ortaöğretim Alan Kodu ve Adı Yükseköğretim Lisans Programları	Süre	Puan Türü
3544-Ağırlama ve Gıda Teknolojisi			3544-Ağırlama ve Gıda Teknolojisi		
3942-Animatörlük			3339-Kat Hizmetleri		
1072-Aşçılık			4547-Konaklama		
3387-Deniz Turizmi			4333-Konaklama Hizmetleri		
4788-Denizcilik (Yat Kaptanlığı)			4348-Konaklama ve Seyahat Hizmetleri		
4223-Eğlence Hizmetleri			2295-Ön Büro		
4292-Halkla İlişkiler ve Organizasyon Hizmetleri			4018-Otel İşletmeciliği		
3811-Halkla İlişkiler ve Tanıtım			2205-Otelcilik ve Turizm		
3497-İletişim			2295-Resepsiyon		
3339-Kat Hizmetleri			2295-Resepsiyon (Ön Büro)		
4547-Konaklama			2357-Servis		
4333-Konaklama Hizmetleri			2357-Servis Hizmetleri		
4348-Konaklama ve Seyahat Hizmetleri			3208-Seyahat Acentacılığı		
2158-Mutfak			3208-Seyahat Acenteciliği		
2295-Ön Büro			4464-Seyahat İşletmeciliği		
4553-Organizasyon Hizmetleri			4051-Tur Operatörlüğü		
4018-Otel İşletmeciliği			2713-Turizm		
2205-Otelcilik ve Turizm			3482-Turizm Endüstrisi Servis Hizmetleri		
2295-Resepsiyon			4113-Yiyecek İçecek Hizmetleri		
2295-Resepsiyon (Ön Büro)			Turizm Rehberliği (M.T.O.K.)	4	DİL-1
2357-Servis					
2357-Servis Hizmetleri					
3208-Seyahat Acentacılığı					
3208-Seyahat Acenteciliği					
4464-Seyahat İşletmeciliği					
4051-Tur Operatörlüğü					
2713-Turizm					
3482-Turizm Endüstrisi Servis Hizmetleri					
4505-Ulaştırma Hizmetleri					
4113-Yiyecek İçecek Hizmetleri					
3779-Yat Kaptanlığı					
Seyahat İşletmeciliği ve Turizm Rehberliği (M.T.O.K.)	4	YGS-5			
Turizm İşletmeciliği (M.T.O.K.)	4	YGS-6			

Tablo 3C
Mesleki ve Teknik Ortaöğretim Kurumu Mezunlarının
Sınavsız Yerleşebilecekleri Ön Lisans Programları

Bu tabloda, mesleki ve teknik ortaöğretim kurumlarının hangi alanlarından (renkli) mezun olanların ön lisans programlarından hangilerine (siyah renkli) Sınavsız Geçişle yerleştirilecekleri gösterilmiştir.

Ortaöğretim Alan Kodu ve Adı Yükseköğretim Ön Lisans Programları	Süre	Ortaöğretim Alan Kodu ve Adı Yükseköğretim Ön Lisans Programları	Süre
1018-A-Grubu (Ticaret Lisesi Fen)		(Devamı)	
1107-Bankacılık		İlk ve Acil Yardım	2
3868-Bilgisayarlı Muhasebe		İş Sağlığı ve Güvenliği	2
3318-Borsa Hizmetleri		İş ve Uğraş Terapisi	2
1381-Deniz ve Liman İşletme		İşçi Sağlığı ve İş Güvenliği	2
1396-Dış Ticaret		Otopsi Yardımcılığı	2
3324-Emlak Komisyonculuğu		Perfüzyon Teknikleri	2
1657-Genel Hizmetler (Demiryolu)		Sağlık Kurumları İşletmeciliği	2
1814-İşletme		Sivil Savunma ve İtfaiyecilik	2
1814-İşletmecilik (Demiryolu)		Tıbbi Tanıtım ve Pazarlama	2
2143-Muhasebe			
4918-Muhasebe, Finansman ve Pazarlama		1024-Adalet	
4396-Muhasebe ve Finansman		3758-Zabıt Katipliği	
4526-Pazarlama		Adalet	2
4422-Pazarlama ve Perakende			
4024-Satış Yönetimi ve Reklamcılık		1039-Ağaç İşleri	
3351-Sigortacılık		4134-Ahşap Teknolojisi	
4532-Sigortacılık ve Risk Yönetimi		3681-Ahşap Yat İnşaa	
2645-Tesis İşletmeciliği		3434-Döşemecilik	
2693-Ticaret		2081-Mobilya ve Dekorasyon	
2871-Ticaret Liselerini Alan Ayrılmı Olmadığı Dönemde Bitirenler		4972-Mobilya ve İç Mekân Tasarımı	
4505-Ulaştırma Hizmetleri		4401-Müzik Aletleri Yapımı	
Bankacılık ve Sigortacılık	2	Mobilya ve Dekorasyon	2
Deniz ve Liman İşletmeciliği	2	Ormancılık ve Orman Ürünleri	2
Dış Ticaret	2		
Emlak ve Emlak Yönetimi	2	3544-Ağırlama ve Gıda Teknolojisi	
Enerji Tesisleri İşletmeciliği	2	1072-Aşçılık	
Hava Lojistiği	2	1161-Besin Teknolojisi-Kurum Beslenmesi	
Havacılıkta Yer Hizmetleri Yönetimi	2	1176-Besin Teknolojisi-Pastacılık	
İnsan Kaynakları Yönetimi	2	1589-Beslenme ve Ev Yönetimi	
İşletme Yönetimi	2	1589-Ev Yönetimi	
Kooperatifçilik	2	1589-Ev Yönetimi ve Beslenme	
Lojistik	2	3455-Gıda Teknolojisi	
Marina İşletme	2	3339-Kat Hizmetleri	
Marina ve Yat İşletmeciliği	2	4547-Konaklama	
Marka İletişimi	2	4333-Konaklama Hizmetleri	
Menkul Kıymetler ve Sermaye Piyasası	2	4348-Konaklama ve Seyahat Hizmetleri	
Muhasebe ve Vergi Uygulamaları	2	1161-Kurum Beslenmesi	
Pazarlama	2	2158-Mutfak	
Perakende Satış ve Mağaza Yönetimi	2	4018-Otel İşletmeciliği	
Posta Hizmetleri	2	2205-Otelcilik ve Turizm	
Sağlık Kurumları İşletmeciliği	2	2295-Ön Büro	
Sivil Hava Ulaştırma İşletmeciliği	2	1176-Pastacılık	
Sivil Havacılık Kabin Hizmetleri	2	2295-Resepsiyon	
Sosyal Güvenlik	2	2295-Resepsiyon (Ön Büro)	
Tarımsal İşletmecilik	2	2357-Servis	
Tarımsal Ürünler Muhafaza ve Depolama Teknolojisi	2	2357-Servis Hizmetleri	
Turizm ve Seyahat Hizmetleri	2	2713-Turizm	
		3482-Turizm Endüstrisi Servis Hizmetleri	
4951-Acil Sağlık Hizmetleri		4113-Yiyecek İçecek Hizmetleri	
3523-Acil Tıp Teknisyenliği		Aşçılık	2
3523-İlk Yardım ve Acil Bakım Teknisyenliği		İkram Hizmetleri	2
Acil Durum ve Afet Yönetimi	2	Turizm ve Otel İşletmeciliği	2
Ameliyathane Hizmetleri	2	Turizm ve Seyahat Hizmetleri	2
Elektronörofizyoloji	2		

Tablo 3C
Mesleki ve Teknik Ortaöğretim Kurumu Mezunlarının
Sınavsız Yerleşebilecekleri Ön Lisans Programları

Bu tabloda, mesleki ve teknik ortaöğretim kurumlarının hangi alanlarından (renkli) mezun olanların ön lisans programlarından hangilerine (siyah renkli) Sınavsız Geçişle yerleştirilecekleri gösterilmiştir.

Ortaöğretim Alan Kodu ve Adı Yükseköğretim Ön Lisans Programları	Süre	Ortaöğretim Alan Kodu ve Adı Yükseköğretim Ön Lisans Programları	Süre
3544-Ağırlama ve Gıda Teknolojisi		(Devamı)	
4856-Aile ve Tüketici Bilimleri		Doğal Yapı Taşları Teknolojisi	2
4856-Aile ve Tüketici Hizmetleri		Doğalgaz ve Tesisatı Teknolojisi	2
1128-Besin Endüstrisi		Gaz ve Tesisatı Teknolojisi	2
1134-Besin Endüstrisi-İşleme		Geoteknik	2
1155-Besin Kontrol ve Analizleri		Harita ve Kadastro	2
1149-Besin Teknolojisi		İnşaat Teknolojisi	2
1155-Besin Teknolojisi-Besin Kontrol ve Analizleri		İş Sağlığı ve Güvenliği	2
1149-Besin Teknolojisi-Gıda Kontrol ve Analizleri		İşçi Sağlığı ve İş Güvenliği	2
1161-Besin Teknolojisi-Kurum Beslenmesi		Maden Teknolojisi	2
1589-Beslenme ve Ev Yönetimi		Mimari Restorasyon	2
1306-Değirmencilik		Raylı Sistemler Yol Teknolojisi	2
1589-Ev Yönetimi		Sulama Teknolojisi	2
1589-Ev Yönetimi ve Beslenme		Ulaştırma ve Trafik Hizmetleri	2
1155-Gıda Analizi / 1155-Gıda Kontrol ve Analizleri		Yapı Denetimi	2
3455-Gıda Teknolojisi		Yapı Ressamlığı	2
1161-Kurum Beslenmesi			
Çay Tarımı ve İşleme Teknolojisi	2	1051-Anestezi / Anestezi Teknisyenliği	
Endüstriyel Tavukçuluk	2	4987-Anestezi ve Reanimasyon	
Et ve Ürünleri Teknolojisi	2	Anestezi	2
Gıda Kalite Kontrolü ve Analizi	2	Elektronörofizyoloji	2
Gıda Teknolojisi	2	İş ve Uğraşı Terapisi	2
Kümes Hayvanları Yetiştiriciliği	2	Sağlık Kurumları İşletmeciliği	2
Meyve ve Sebze İşleme Teknolojisi	2		
Su Ürünleri İşleme Teknolojisi	2	3942-Animatörlük	
Süt ve Ürünleri Teknolojisi	2	4223-Eğlence Hizmetleri	
Un ve Unlu Mamuller Teknolojisi	2	3984-Host ve Hosteslik	
Yağ Endüstrisi	2	4547-Konaklama	
Zeytincilik ve Zeytin İşleme Teknolojisi	2	4348-Konaklama ve Seyahat Hizmetleri	
		3208-Seyahat Acentacılığı / Seyahat Acenteciliği	
		4464-Seyahat İşletmeciliği	
		4051-Tur Operatörlüğü	
		2713-Turizm	
		4505-Ulaştırma Hizmetleri	
		4113-Yiyecek İçecek Hizmetleri	
		Kültürel Miras ve Turizm	2
		Otobüs Kaptanlığı	2
		Turist Rehberliği	2
		Turizm Animasyonu	2
		Turizm Rehberliği	2
		Turizm ve Otel İşletmeciliği	2
		Turizm ve Seyahat Hizmetleri	2
		3791-Ayakkabı Teknolojisi	
		4155-Ayakkabı ve Saraciye Teknolojisi	
		1093-Ayakkabıcılık	
		1369-Deri Konfeksiyon	
		1369-Deri-Hazır Giyim	
		3084-Deri Teknolojisi	
		1856-Kimya	
		4327-Kimya Teknolojisi	
		Ayakkabı Tasarım ve Üretimi	2
		Deri Konfeksiyon	2
		Deri Teknolojisi	2
1045-Alt Yapı			
1045-Alt Yapı (İnşaat)			
1767-İnşaat			
4312-İnşaat Teknolojisi			
1773-İnşaat-Üst Yapı			
1773-Üst Yapı / 1773-Üst Yapı-İnşaat			
2776-Yapı			
2776-Yapı (Kagir-Ahşap)			
2797-Yapı Ressamlığı			
2776-Yapıcılık			
Beton Teknolojisi	2		

Tablo 3C

**Mesleki ve Teknik Ortaöğretim Kurumu Mezunlarının
Sınavsız Yerleşebilecekleri Ön Lisans Programları**

Bu tabloda, mesleki ve teknik ortaöğretim kurumlarının hangi alanlarından (renkli) mezun olanların ön lisans programlarından hangilerine (siyah renkli) Sınavsız Geçişle yerleştirilecekleri gösterilmiştir.

Ortaöğretim Alan Kodu ve Adı Yükseköğretim Ön Lisans Programları	Süre	Ortaöğretim Alan Kodu ve Adı Yükseköğretim Ön Lisans Programları	Süre
3559-Baskı (Ofset Baskı-Tipo Baskı) 1259-Cilt ve Serigrafi 1259-Ciltleme ve Serigrafi 1422-Dizgi 1609-Fotoğraf ve Kılış 3805-Fotoğrafçılık 4271-Grafik ve Fotoğraf / Fotoğraf ve Grafik 1684-Grafik / Grafik Sanatları 3978-Grafik Tasarım 3057-Klasik Ciltçilik 2012-Matbaa / Matbaacılık / Matbaa Teknolojisi 2185-Ofset Baskı 2185-Ofset Baskı Serigrafi 2274-Reproduksiyon ve Kılış 3565-Tasarım Teknolojisi / Tasarım ve Teknolojisi 2707-Tipo Baskı 2707-Tipo Baskı Serigrafi Basım ve Yayın Teknolojileri Basın ve Yayıncılık Fotoğrafçılık ve Kameramanlık Görsel İletişim Grafik Tasarımı Marka İletişimi	2 2 2 2 2 2 2 2 2 2 2	3957-Bilgisayar Destekli Endüstriyel Modelleme 2933-Makine Model 1993-Makine Ressamlığı 4369-Makine Teknolojisi 2101-Model 2101-Modelcilik Makine Makine, Resim ve Konstrüksiyon Otomotiv Teknolojisi	2 2 2
1113-Beden 2122-Monitörlük 2446-Spor Spor Yönetimi	2	3957-Bilgisayar Destekli Endüstriyel Modelleme 3978-Grafik Tasarım 2933-Makine Model 1993-Makine Ressamlığı 2101-Model 2101-Modelcilik 3565-Tasarım ve Teknolojisi / Tasarım Teknolojisi Endüstri Ürünleri Tasarımı Görsel İletişim	2 2
1197-Bilgi İşlem 1202-Bilgisayar 3015-Bilgisayar Donanım 1217-Bilgisayar İşletimi 1217-Bilgisayar İşletimi Teknisyenliği 3853-Bilgisayar Programcılığı 3021-Bilgisayar Yazılım 4176-Bilişim Teknolojileri Basım ve Yayın Teknolojileri Bilgi Güvenliği Teknolojisi Bilgi Yönetimi Bilgisayar Operatörlüğü Bilgisayar Programcılığı Bilgisayar Teknolojisi Coğrafi Bilgi Sistemleri Görsel İletişim İnternet ve Ağ Teknolojileri Mobil Teknolojileri Pazarlama	2 2 2 2 2 2 2 2 2 2 2 2 2 2 2 2 2 2 2 2	1491-Elektrik 1505-Elektrik-Elektronik 4238-Elektrik-Elektronik Teknolojisi 4595-Elektrik Tesisat ve Pano Monitörlüğü 1526-Elektromekanik Taşıyıcılar 1511-Elektronik 1568-Endüstriyel Elektronik 3785-Endüstriyel Mekanik 4244-Endüstriyel Otomasyon Teknolojileri 1568-Endüstriyel Otomasyon Teknolojisi (Elektronik) 3785-Endüstriyel Otomasyon Tek. (Mekanik/Makine) 1987-Makine 4369-Makine Teknolojisi 3915-Mekatronik 4939-Tekstil Teknolojisi (Tekstil Mekatroniği) Görsel İletişim	2
3957-Bilgisayar Destekli Endüstriyel Modelleme 4244-Endüstriyel Otomasyon Teknolojileri 3262-Proses 2906-Kontrol ve Enstrümantasyon Teknolojisi Üretimde Kalite Kontrol	2	3036-Bilgisayarlı Nümerik Kontrol (CNC) 4746-Denizcilik (Makine Zabıtlığı) 3785-Endüstriyel Mekanik 4244-Endüstriyel Otomasyon Teknolojileri 1568-Endüstriyel Otomasyon Teknolojisi (Elektronik) 3785-Endüstriyel Otomasyon Tek. (Mekanik/Makine) 1636-Gemi Makineleri 3214-Hidrolik ve Pnömatik 3214-Hidrolik ve Pnömatik Teknolojisi 1808-İş Makineleri 1808-İş Makineleri Bakım ve Onarım 1808-İş Makineleri Operatörlüğü 1835-Kalıp / Kalıpcılık 3701-Konfeksiyon Makineleri Bakım ve Onarım 1987-Makine 4369-Makine Teknolojisi 3915-Mekatronik	2

Tablo 3C
Mesleki ve Teknik Ortaöğretim Kurumu Mezunlarının
Sınavsız Yerleşebilecekleri Ön Lisans Programları

Bu tabloda, mesleki ve teknik ortaöğretim kurumlarının hangi alanlarından (renkli) mezun olanların ön lisans programlarından hangilerine (siyah renkli) Sınavsız Geçişle yerleştirilecekleri gösterilmiştir.

Ortaöğretim Alan Kodu ve Adı Yükseköğretim Ön Lisans Programları	Süre	Ortaöğretim Alan Kodu ve Adı Yükseköğretim Ön Lisans Programları	Süre
(Devamı)			
2048-Metal İşleri		3696-Boya Teknolojisi	
4375-Metal Teknolojisi		1553-Endüstriyel Boya ve Dekorasyon	
2054-Metalurji / Metalurji Teknolojisi		3104-Endüstriyel Boyacılık	
2054-Metalurji (Demir Çelik Metalurjisi)		1856-Kimya	
2075-Mikroteknik		4327-Kimya Teknolojisi	
2137-Motor / Motor (Benzinli) / Motor (Dizel)		3131-Lastik Teknolojisi	
4381-Motorlu Araçlar Teknolojisi		2232-Petrokimya	
3036-Nümerik Kontrollü Makineler (CNC)		3476-Plastik İşleme	
4416-Otomotiv Teknolojisi		3476-Plastik Teknolojisi	
4939-Tekstil Teknolojisi (Tekstil Mekatroniği)		3262-Proses	
2666-Tesviye		2399-Sanayi Boyacılığı ve Uygulama Tekniği	
Alternatif Enerji Kaynakları Teknolojisi	2	2399-Sınai Boya	
Elektrik Enerjisi Üretim, İletim ve Dağıtım	2	Boya Teknolojisi	2
Endüstriyel Kalıpcılık	2	Endüstriyel Bitkiler Yetiştiriciliği	2
Gemi Makineleri İşletme	2	Gıda Teknolojisi	2
Grafik Tasarımı	2	Kağıt Teknolojisi	2
İş Makineleri Operatörlüğü	2	Kimya Teknolojisi	2
Makine	2	Kozmetik Teknolojisi	2
Mekatronik	2	Laboratuvar Teknolojisi	2
Metalurji	2	Lastik ve Plastik Teknolojisi	2
Oto Boya ve Karoseri	2	Maden Teknolojisi	2
Otomotiv Teknolojisi	2	Oto Boya ve Karoseri	2
Raylı Sistemler Makine Teknolojisi	2	Rafineri ve Petro-Kimya Teknolojisi	2
Sondaj Teknolojisi	2	Sondaj Teknolojisi	2
Tarım Makineleri	2	Şarap Üretim Teknolojisi	2
Tarımsal Ürünler Muhafaza ve Depolama Teknolojisi	2	Tarımsal Ürünler Muhafaza ve Depolama Teknolojisi	2
		Tıbbi ve Aromatik Bitkiler	2
		Yağ Endüstrisi	2
		Yapı Yalıtım Teknolojisi	2
1223-Boya Apre			
2892-Boya-Baskı-Desen		1238-Büro Hizmetleri	
1437-Dokuma		3675-Büro Yönetimi	
3963-Düz Örgü (Triko)		3229-Büro Yönetimi ve Sekreterlik	
1788-İplik / İplikçilik		1752-Hukuk Sekreterliği	
2583-Kalite Kontrol (Tekstil)		1939-Kütüphanecilik	
3571-Örgü Teknolojisi		2321-Sekreterlik	
2598-Örme / Örme Teknolojisi		2817-Yönetim ve Ticaret Sekreterliği	
2535-Tekstil		Büro Yönetimi ve Yönetici Asistanlığı	2
2541-Tekstil Boya-Apre		İnsan Kaynakları Yönetimi	2
2892-Tekstil Boya-Baskı-Desen		İşletme Yönetimi	2
1437-Tekstil Dokuma			
1788-Tekstil İplik		2969-Cam İşlemciliği	
1788-Tekstil İplikçilik		1271-Çini Desinatörlüğü	
2583-Tekstil Kalite Kontrol		1271-Çini Desinatörlüğü (Süslemecilik)	
2598-Tekstil Örme		1286-Çinicilik ve Seramik	
3188-Tekstil Tasarımı		1286-Çinicilik ve Seramik (Dekorlama)	
4479-Tekstil Teknolojisi		1286-Çinicilik ve Seramik (Şekillendirme)	
3146-Tekstil (Örme Teknolojisi)		4898-El Sanatları ve Seramik	
4039-Triko Desen		1684-Grafik/ Grafik Sanatlar	
4066-Yuvarlak Örgü (Penye)		3978-Grafik Tasarım	
Çorap ve Moda Tasarımı	2	3826-Heykel	
Halıcılık ve Kilimcilik	2	2247-Plastik Sanatlar	
Moda Tasarımı	2	4443-Sanat ve Tasarım	
Tekstil Teknolojisi	2	2336-Seramik	

Tablo 3C

**Mesleki ve Teknik Ortaöğretim Kurumu Mezunlarının
Sınavsız Yerleşebilecekleri Ön Lisans Programları**

Bu tabloda, mesleki ve teknik ortaöğretim kurumlarının hangi alanlarından (renkli) mezun olanların ön lisans programlarından hangilerine (siyah renkli) Sınavsız Geçişle yerleştirilecekleri gösterilmiştir.

Ortaöğretim Alan Kodu ve Adı Yükseköğretim Ön Lisans Programları	Süre	Ortaöğretim Alan Kodu ve Adı Yükseköğretim Ön Lisans Programları	Süre
(Devamı)		(Devamı)	
2342-Seramik Sanatı		Çim Alan Tesisi ve Yönetimi	2
4458-Seramik ve Cam Teknolojisi		Endüstriyel Bitkiler Yetiştiriciliği	2
3063-Şekillendirme ve Desenleme		Endüstriyel Tavukçuluk	2
3565-Tasarım ve Teknolojisi / Tasarım Teknolojisi		Et ve Ürünleri Teknolojisi	2
Endüstriyel Cam ve Seramik	2	Fındık Eksperliği	2
Mimari Dekoratif Sanatlar	2	Fidan Yetiştiriciliği	2
Seramik, Cam ve Çinicilik	2	Kesme Çiçek Yetiştiriciliği	2
Seramik ve Cam	2	Kuruyemiş Üretimi ve Teknolojisi	2
1244-Cer (Demiryolu)		Kümes Hayvanları Yetiştiriciliği	2
1657-Genel Hizmetler (Demiryolu)		Mantarcılık	2
1814-İşletme		Organik Tarım	2
1814-İşletmecilik (Demiryolu)		Ormancılık ve Orman Ürünleri	2
4437-Raylı Sistemler Teknolojisi		Pazarlama	2
4814-Raylı Sistemler Teknolojisi (Raylı Sistemler Elektrik-Elektronik)		Peyzaj ve Süs Bitkileri	2
4808-Raylı Sistemler Teknolojisi (Raylı Sistemler İnşaat)		Seracılık	2
4829-Raylı Sistemler Teknolojisi (Raylı Sistemler İşletme)		Sulama Teknolojisi	2
4794-Raylı Sistemler Teknolojisi (Raylı Sistemler Makine)		Süs Bitkileri Yetiştiriciliği	2
2651-Tesisler (Demiryolu)		Süt ve Besi Hayvancılığı	2
2802-Yol (Demiryolu)		Şarap Üretim Teknolojisi	2
Raylı Sistemler Elektrik ve Elektronik Teknolojisi	2	Tarım	2
Raylı Sistemler İşletmeciliği	2	Tarım Makineleri	2
Raylı Sistemler Makine Teknolojisi	2	Tarımsal İşletmecilik	2
Raylı Sistemler Makinistlik	2	Tarımsal Ürünler Muhafaza ve Depolama Teknolojisi	2
Raylı Sistemler Yol Teknolojisi	2	Tarla Bitkileri	2
1903-Cilt Bakımı ve Güzellik		Tıbbi ve Aromatik Bitkiler	2
1903-Cilt Bakımı ve Kuaförlük		Tohumculuk	2
4286-Güzellik ve Saç Bakımı Hizmetleri		Zeytincilik ve Zeytin İşleme Teknolojisi	2
1903-Kuaförlük/Kuaförlük-Cilt Bakımı ve Epilasyon			
1918-Kuaförlük/Kuaförlük-Saç Bakımı ve Yapımı		1265-Çevre Sağlığı	
Saç Bakımı ve Güzellik Hizmetleri	2	1265-Çevre Sağlığı Teknisyenliği	
Tıbbi ve Aromatik Bitkiler	2	Çevre Koruma ve Kontrol	2
2948-Çay Teknolojisi		Çevre Sağlığı	2
Çay Tarımı ve İşleme Teknolojisi	2	Çevre Temizliği ve Denetimi	2
4161-Bahçecilik		Fizyoterapi	2
2948-Çay Teknolojisi		Sağlık Kurumları İşletmeciliği	2
2823-Genel Ziraat		Sivil Savunma ve İtfaiyecilik	2
3909-Makine (Tarım Meslek Lisesi)			
3874-Makine-Tarım Teknolojisi		1292-Çocuk Gelişimi	
3895-Peyzaj		1292-Çocuk Gelişimi ve Bakımı	
3373-Süs Bitkileri		Çocuk Gelişimi	2
2514-Tarım		Sosyal Hizmetler	2
3874-Tarım Teknolojisi			
4093-Zeytin Teknolojisi		1547-Dekoratif El Sanatları	
2823-Ziraat		1485-Eğitim Araçları	
Arıcılık	2	1547-El Sanatları	
Bağcılık	2	1547-El Sanatları Teknolojisi / El Sanatları ve Tek.	
Bahçe Tarımı	2	1547-El Sanatları ve Çiçek	
Bitki Koruma	2	1532-El ve Makine Nakışları	
		1678-Ev ve Giyim Aksesuarları	
		1678-Giyim ve Ev Aksesuarları	
		2179-Nakış	
		4443-Sanat ve Tasarım	
		Geleneksel El Sanatları	2

Tablo 3C
Mesleki ve Teknik Ortaöğretim Kurumu Mezunlarının
Sınavsız Yerleşebilecekleri Ön Lisans Programları

Bu tabloda, mesleki ve teknik ortaöğretim kurumlarının hangi alanlarından (renkli) mezun olanların ön lisans programlarından hangilerine (siyah renkli) Sınavsız Geçişle yerleştirilecekleri gösterilmiştir.

Ortaöğretim Alan Kodu ve Adı Yükseköğretim Ön Lisans Programları	Süre	Ortaöğretim Alan Kodu ve Adı Yükseköğretim Ön Lisans Programları	Süre
(Devamı)		(Devamı)	
Halicilik ve Kilimcilik	2	Moda Tasarımı	2
Kuyumculuk ve Takı Tasarımı	2	Tekstil Teknolojisi	2
1327-Dekoratif Resim		4993-Dış Protez	
3428-Dekoratif Sanatlar		1416-Dış Protez Teknisyenliği	
3235-İç Mekan Düzenleme		Ağız ve Diş Sağlığı	2
3235-İç Mekan Tasarımı		Diş Protez Teknolojisi	2
3256-Konservasyon		Sağlık Kurumları İşletmeciliği	2
4972-Mobilya ve İç Mekân Tasarımı			
2309-Restorasyon		1443-Döküm	
4443-Sanat ve Tasarım		4217-Döküm Teknolojisi	
Eser Koruma	2	1443-Dökümcülük	
İç Mekan Tasarımı	2	1443-Endüstriyel Döküm	
Mimari Dekoratif Sanatlar	2	1829-İzabe	
Mimari Restorasyon	2	2054-Metalurji / Metalurji Teknolojisi / Metalurji (Demir Çelik Metalurjisi)	
		Döküm	2
3387-Deniz Turizmi		Makine	2
4018-Otel İşletmeciliği		Metalurji	2
2205-Otelcilik ve Turizm			
2713-Turizm		1464-Ebelik	
Kültürel Miras ve Turizm	2	3606-Ebelik-Hemşirelik	
Turist Rehberliği	2	4306-Hasta ve Yaşlı Hizmetleri	
Turizm Rehberliği	2	1746-Hemşirelik	
Turizm ve Otel İşletmeciliği	2	1945-Laborant	
Turizm ve Seyahat Hizmetleri	2	1951-Laboratuvar	
		4877-Laboratuvar Hizmetleri	
1369-Deri Konfeksiyon		1951-Laboratuvar Teknisyenliği	
1369-Deri-Hazır Giyim		4883-Sağlık	
3963-Düz Örgü (Triko)		2315-Sağlık Memurluğu	
2618-Erkek Terziliği		5006-Tıbbi Laboratuvar	
1678-Ev ve Giyim Aksesuarları		3889-Veteriner-Laboratuvar	
1663-Giyim		Diyaliz	2
1663-Giyim Teknolojisi		Elektronörofizyoloji	2
4265-Giyim Üretim Teknolojisi		Engelli Bakımı ve Rehabilitasyon	2
1678-Giyim ve Ev Aksesuarları		Evde Hasta Bakımı	2
3119-Hazır Giyim		Fizyoterapi	2
2618-Kadın Terziliği		İlk ve Acil Yardım	2
3999-Kesim (Tekstil Konfeksiyon)		İş ve Uğraş Terapisi	2
3119-Konfeksiyon		Laborant ve Veteriner Sağlık	2
3241-Moda (Giysi) Tasarım		Laboratuvar Teknolojisi	2
2096-Moda Resmi		Patoloji Laboratuvar Teknikleri	2
3241-Moda Tasarım		Perfüzyon Teknikleri	2
3366-Örme Hazır Giyim		Sağlık Kurumları İşletmeciliği	2
3586-Tekstil Konfeksiyon		Tıbbi Laboratuvar Teknikleri	2
2618-Terzilik		Tıbbi Tanıtım ve Pazarlama	2
4039-Triko Desen		Yaşlı Bakımı	2
4045-Triko Konfeksiyon			
3366-Trikotaj		4182-Biyomedikal Cihaz Teknolojisi	
4066-Yuvarlak Örgü (Penye)		4725-Denizcilik (Gemi Elektronik ve Haberleşme)	
Çorap ve Moda Tasarımı	2	4731-Denizcilik (Gemi Otomasyonu)	
Deri Konfeksiyon	2	1491-Elektrik	
Deri Teknolojisi	2	1505-Elektrik-Elektronik	
Giyim Üretim Teknolojisi	2		

Tablo 3C
Mesleki ve Teknik Ortaöğretim Kurumu Mezunlarının
Sınavsız Yerleşebilecekleri Ön Lisans Programları

Bu tabloda, mesleki ve teknik ortaöğretim kurumlarının hangi alanlarından (renkli) mezun olanların ön lisans programlarından hangilerine (siyah renkli) Sınavsız Geçişle yerleştirilecekleri gösterilmiştir.

Ortaöğretim Alan Kodu ve Adı Yükseköğretim Ön Lisans Programları	Süre	Ortaöğretim Alan Kodu ve Adı Yükseköğretim Ön Lisans Programları	Süre
(Devamı)		(Devamı)	
4238-Elektrik-Elektronik Teknolojisi		İş Sağlığı ve Güvenliği	2
4595-Elektrik Tesisat ve Pano Monitörlüğü		İşçi Sağlığı ve İş Güvenliği	2
1526-Elektromekanik Taşıyıcılar		Sivil Savunma ve İtfaiyecilik	2
1511-Elektronik			
1568-Endüstriyel Elektronik		3785-Endüstriyel Mekanik	
3785-Endüstriyel Mekanik		3785-Endüstriyel Otomasyon Tekn. (Mekanik/Makine)	
4244-Endüstriyel Otomasyon Teknolojileri		4244-Endüstriyel Otomasyon Teknolojileri	
1568-Endüstriyel Otomasyon Teknolojisi (Elektronik)		3214-Hidrolik ve Pnömatik	
3785-Endüstriyel Otomasyon Tek. (Mekanik/Makine)		3214-Hidrolik Pnömatik Teknolojileri	
1621-Gemi Elektroniği ve Haberleşme		2906-Kontrol ve Enstrümantasyon Teknolojisi	
2906-Kontrol ve Enstrümantasyon Teknolojisi		4369-Makine Teknolojisi	
3915-Mekatronik		2048-Metal İşleri	
2211-Otomatik Kumanda		4375-Metal Teknolojisi	
4939-Tekstil Teknolojisi (Tekstil Mekatroniği)		2054-Metalurji / Metalurji Teknolojisi	
2603-Telekomünikasyon		2054-Metalurji (Demir Çelik Metalurjisi)	
2672-Tıp Elektroniği		Kaynak Teknolojisi	2
4841- Uçak Bakım (Uçak Elektroniği)		Tahribatsız Muayene	2
2927-Uçak Bakımı Teknisyenliği ve Elektroniği			
2927-Uçak Bakımı ve Elektroniği		3847-Ev Ekonomisi (Ev Ekonomisi Meslek Lisesi)	
2927-Uçak Elektroniği		Tarım	2
Alternatif Enerji Kaynakları Teknolojisi	2	3805-Fotoğrafçılık	
Biyomedikal Cihaz Teknolojisi	2	1615-Gazetecilik	
Elektrik	2	4903-Görsel İşitsel Teknikler ve Medya Yapımı	
Elektrik Enerjisi Üretim, İletim ve Dağıtım	2	4292-Halkla İlişkiler ve Organizasyon Hizmetleri	
Elektrikli Cihaz Teknolojisi	2	3811-Halkla İlişkiler ve Tanıtım	
Elektromekanik Taşıyıcılar	2	3497-İletişim	
Elektronik Haberleşme Teknolojisi	2	4553-Organizasyon Hizmetleri	
Elektronik Teknolojisi	2	4568-Radyo Sinema ve Televizyon	
Enerji Tesisleri İşletmeciliği	2	3277-Radyo Televizyon / Radyo-Televizyon	
Grafik Tasarım	2	Basım ve Yayın Teknolojileri	2
Kontrol ve Otomasyon Teknolojisi	2	Basın ve Yayıncılık	2
Mekatronik	2	Fotoğrafçılık ve Kameramanlık	2
Mobil Teknolojileri	2	Görsel İletişim	2
Otomotiv Teknolojisi	2	Halkla İlişkiler ve Tanıtım	2
Radyo ve Televizyon Teknolojisi	2	Marka İletişimi	2
Raylı Sistemler Elektrik ve Elektronik Teknolojisi	2	Medya ve İletişim	2
Sahne ve Gösteri Sanatları Teknolojisi	2	Radyo ve Televizyon Programcılığı	2
Uçak Teknolojisi	2	Radyo ve Televizyon Teknolojisi	2
		Reklamcılık	2
1491-Elektrik		4197-Deniz Araçları Yapımı	
1767-İnşaat		3449-Gemi İnşaa	
4312-İnşaat Teknolojisi		1642-Gemi Yapımı	
1808-İş Makineleri		Gemi İnşaatı	2
1808-İş Makineleri Bakım ve Onarım			
1808-İş Makineleri Operatörlüğü		3805-Fotoğrafçılık	
1856-Kimya		4271-Grafik ve Fotoğraf / Fotoğraf ve Grafik	
4327-Kimya Teknolojisi		1684-Grafik / Grafik Sanatlar	
1987-Makine		3978-Grafik Tasarım	
4369-Makine Teknolojisi		2749-Resim (Anadolu Kız Meslek L. / Kız Meslek L.)	
4381-Motorlu Araçlar Teknolojisi		4443-Sanat ve Tasarım	
2137-Motor / Motor (Benzinli) / Motor (Dizel)		3565-Tasarım ve Teknolojisi / Tasarım Teknolojisi	
4416-Otomotiv Teknolojisi			

Tablo 3C
Mesleki ve Teknik Ortaöğretim Kurumu Mezunlarının
Sınavsız Yerleşebilecekleri Ön Lisans Programları

Bu tabloda, mesleki ve teknik ortaöğretim kurumlarının hangi alanlarından (renkli) mezun olanların ön lisans programlarından hangilerine (siyah renkli) Sınavsız Geçişle yerleştirilecekleri gösterilmiştir.

Ortaöğretim Alan Kodu ve Adı Yükseköğretim Ön Lisans Programları	Süre	Ortaöğretim Alan Kodu ve Adı Yükseköğretim Ön Lisans Programları	Süre
(Devamı)			
2749-Uygulamalı Resim (Anadolu Kız Meslek L. / Kız Meslek Lisesi)		4945-İtfaiyecilik ve Yangın Güvenliği	
Basım ve Yayın Teknolojileri	2	Sivil Savunma ve İtfaiyecilik	2
Fotoğrafçılık ve Kameramanlık	2		
Görsel İletişim	2	1808-İş Makineleri	
Grafik Tasarımı	2	1808-İş Makineleri Bakım ve Onarım	
Halıcılık ve Kilimcilik	2	1808-İş Makineleri Operatörlüğü	
Marka İletişimi	2	2137-Motor/Motor(Benzinli) / Motor (Dizel)	
Mimari Dekoratif Sanatlar	2	4381-Motorlu Araçlar Teknolojisi	
Reklamcılık	2	4835-Uçak Bakım (Uçak Gövde Motor)	
		3669-Uçak Bakım Teknisyenliği ve Gövde Motor	
		3669-Uçak Bakım Teknisyenliği ve	
		Havayolu Teknisyenliği (Gövde Motor)	
1684-Grafik / Grafik Sanatlar		2728-Uçak Motorları	
3978-Grafik Tasarım		2734-Uçak Motorları Bakım ve Onarım	
3565-Tasarım ve Teknolojisi / Tasarım Teknolojisi		4416-Otomotiv Teknolojisi	
Bilgisayar Destekli Tasarım ve Animasyon	2	Makine	2
Grafik Tasarım	2	Otomotiv Teknolojisi	2
		Tarım Makineleri	2
4773-Denizcilik (Balıkçı Gemisi Kaptanlığı)		Uçak Teknolojisi	2
4752-Denizcilik (Gemi Yönetimi)			
4788-Denizcilik (Yat Kaptanlığı)		1856-Kimya	
1699-Güverte		4327-Kimya Teknolojisi	
1704-Güverte-Avlama		Eczane Hizmetleri	2
3779-Yat Kaptanlığı			
Deniz Ulaştırma ve İşletme	2	1856-Kimya	
Su Altı Teknolojisi	2	4327-Kimya Teknolojisi	
Yat İşletme ve Yönetimi	2	1972-Maden	
Yat Kaptanlığı	2	Endüstriyel Cam ve Seramik	2
		Seramik, Cam ve Çinicilik	2
4292-Halkla İlişkiler ve Organizasyon Hizmetleri		Seramik ve Cam	2
3811-Halkla İlişkiler ve Tanıtım			
3497-İletişim		1883-Kooperatifçilik	
4553-Organizasyon Hizmetleri		Kooperatifçilik	2
Çağrı Merkezi Hizmetleri	2		
		1924-Kuyumculuk	
4862-Harita-Tapu-Kadaströ		3393-Kuyumculuk Takı Tasarımı	
1719-Harita ve Kadaströ		4003-Kuyumculuk Teknolojisi	
2508-Tapu Kadaströ		Doğal Yapı Taşları Teknolojisi	2
Harita ve Kadaströ	2	Kuyumculuk ve Takı Tasarımı	2
Tapu ve Kadaströ	2		
		1972-Maden	
1725-Hayvan Sağlığı		Maden Teknolojisi	2
5031-Hayvan Yetiştiriciliği		Sondaj Teknolojisi	2
1945-Laborant			
1725-Veteriner Sağlık		3345-Mahalli İdareler	
2755-Veteriner Sağlık Teknisyenliği		Yerel Yönetimler	2
3889-Veteriner-Laboratuvar			
Laborant ve Veteriner Sağlık	2	3909-Makine (Tarım Meslek Lisesi)	
Süt ve Besi Hayvancılığı	2	3874-Makine-Tarım Teknolojisi	
Yem Teknolojisi ve Hayvan Besleme	2	3874-Tarım Teknolojisi	
		Tarım Makineleri	2
2844-İmam Hatip (İmam Hatip Lisesi/İmam Hatip Okulu/İmam Hatip Lisesi (Y. Dil Ağırlıklı) / Anadolu İmam Hatip Lisesi)		Tarımsal Ürünler Muhafaza ve Depolama Teknolojisi	2
İlahiyat	2		

Tablo 3C
Mesleki ve Teknik Ortaöğretim Kurumu Mezunlarının
Sınavsız Yerleşebilecekleri Ön Lisans Programları

Bu tabloda, mesleki ve teknik ortaöğretim kurumlarının hangi alanlarından (renkli) mezun olanların ön lisans programlarından hangilerine (siyah renkli) Sınavsız Geçişle yerleştirilecekleri gösterilmiştir.

Ortaöğretim Alan Kodu ve Adı Yükseköğretim Ön Lisans Programları	Süre	Ortaöğretim Alan Kodu ve Adı Yükseköğretim Ön Lisans Programları	Süre
2006-Maliye 4918-Muhasebe, Finansman ve Pazarlama 4396-Muhasebe ve Finansman Maliye	2	3229-Büro Yönetimi ve Sekreterlik 3675-Büro Yönetimi 4966-Sağlık Hizmetleri Sekreterliği 3538-Tıbbi Sekreterlik 2687-Tıp Sekreterliği	
3173-Mermer Teknolojisi 3173-Mermer Teknolojisi (Süsleme Taşçılığı) 3648-Süsleme Taşçılığı Doğal Yapı Taşları Teknolojisi	2	Ağız ve Diş Sağlığı Büro Yönetimi ve Yönetici Asistanlığı İnsan Kaynakları Yönetimi Odyometri Sağlık Kurumları İşletmeciliği Tıbbi Dokümantasyon ve Sekreterlik Tıbbi Tanıtım ve Pazarlama	2 2 2 2 2 2 2
2069-Meteoroloji			
4182-Biyomedikal Cihaz Teknolojisi 2191-Ortopedik Cihaz ve Protez Teknisyenliği 5012-Ortopedik Protez ve Ortez 2672-Tıp Elektronik Ortopedik Protez ve Ortez	2	2672-Tıp Elektronik 4182-Biyomedikal Cihaz Teknolojisi Elektronörofizyoloji Odyometri	2 2
2253-Radyoloji 2253-Radyoloji Teknisyenliği 2268-Radyoloji ve Tedavi Laboratuvarı Elektronörofizyoloji Fizyoterapi Nükleer Tıp Teknikleri Radyoterapi Sağlık Kurumları İşletmeciliği Tıbbi Görüntüleme Teknikleri	2 2 2 2 2 2	4306-Hasta ve Yaşlı Hizmetleri 3832-Yaşlı Hizmetleri Ameliyathane Hizmetleri Diyaliz Elektronörofizyoloji Engelli Bakımı ve Rehabilitasyon Evde Hasta Bakımı Fizyoterapi İlk ve Acil Yardım İş Sağlığı ve Güvenliği İş ve Uğraş Terapisi İşçi Sağlığı ve İş Güvenliği Sağlık Kurumları İşletmeciliği Sosyal Hizmetler Yaşlı Bakımı	2 2 2 2 2 2 2 2 2 2 2 2
2378-Sihhi Tesisat 2384-Sihhi Tesisat-Kaloriferlilik-Isıtma 2912-Soğutma ve İklimlendirme 4485-Tesisat Teknolojisi ve İklimlendirme 3517-Tesisat Teknolojisi 3167-Tesisat Teknolojisi (Isıtma ve Doğalgaz) 3654-Tesisat Teknolojisi (Isıtma ve Sihhi Tesisat) 3152-Tesisat Teknolojisi (Isıtma ve Tesisat) 3152-Tesisat Tek. (Isıtma-Doğalgaz İç Tesisatçılığı) 3152-Tesisat Teknolojisi (Isıtma-Doğalgaz Şebeke Tesisatçılığı) 3167-Tesisat Teknolojisi (Isıtma-Doğalgaz Yakıcı Cihazları Bakım ve Onarımı) Doğalgaz ve Tesisatı Teknolojisi Gaz ve Tesisatı Teknolojisi İklimlendirme ve Soğutma Teknolojisi Yapı Tesisat Teknolojisi	2 2 2 2 2 2 2 2	4951-Acil Sağlık Hizmetleri 3523-Acil Tıp Teknisyenliği 1051-Anestezi / Anestezi Teknisyenliği 4987-Anestezi ve Reanimasyon 1464-Ebelik 3606-Ebelik-Hemşirelik 1746-Hemşirelik 3523-İlk Yardım ve Acil Bakım Teknisyenliği 4883-Sağlık 2315-Sağlık Memurluğu Ağız ve Diş Sağlığı Odyometri Podoloji	2 2 2 2 2 2 2 2 2 2 2
4767-Denizcilik (Su Ürünleri Üretimi) 2452-Su Ürünleri 2452-Su Ürünleri-İşleme 2452-Su Ürünleri-Üretme Su Ürünleri İşleme Teknolojisi	2	1746-Hemşirelik Anestezi	2 2

Tablo 3C
Mesleki ve Teknik Ortaöğretim Kurumu Mezunlarının
Sınavsız Yerleşebilecekleri Ön Lisans Programları

Bu tabloda, mesleki ve teknik ortaöğretim kurumlarının hangi alanlarından (renkli) mezun olanların ön lisans programlarından hangilerine (siyah renkli) Sınavsız Geçişle yerleştirilecekleri gösterilmiştir.

Ortaöğretim Alan Kodu ve Adı Yükseköğretim Ön Lisans Programları	Süre	Ortaöğretim Alan Kodu ve Adı Yükseköğretim Ön Lisans Programları	Süre
Okul Türü, Sağlık Astsubay Hazırlama Okulu Olanlar			
Ameliyathane Hizmetleri	2		
Anestezi	2		
Çevre Sağlığı	2		
Diyaliz	2		
Elektronörofizyoloji	2		
İlk ve Acil Yardım	2		
Odyometri	2		
Ortopedik Protez ve Ortez	2		
Otopsi Yardımcılığı	2		
Patoloji Laboratuvar Teknikleri	2		
Perfüzyon Teknikleri	2		
Radyoterapi	2		
Tıbbi Dokümantasyon ve Sekreterlik	2		
Tıbbi Görüntüleme Teknikleri	2		
Tıbbi Laboratuvar Teknikleri	2		
Tıbbi Tanıtım ve Pazarlama	2		
1491-Elektrik			
1505-Elektrik-Elektronik			
4238-Elektrik-Elektronik Teknolojisi			
1511-Elektronik			
4244-Endüstriyel Otomasyon Teknolojileri			
1568-Endüstriyel Otomasyon Teknolojisi (Elektronik)			
1568-Endüstriyel Elektronik			
3785-Endüstriyel Otomasyon Tek. (Mekanik/Makine)			
3785-Endüstriyel Mekanik			
1987-Makine			
4369-Makine Teknolojisi			
3915-Mekatronik			
Nükleer Teknoloji ve Radyasyon Güvenliği	2		
5034-Yenilenebilir Enerji Teknolojileri			
Alternatif Enerji Kaynakları Teknolojisi	2		
Elektrik Enerjisi Üretim, İletim ve Dağıtım	2		

**Tablo 4 ÖSYM Tarafından Merkezî Yerleştirme Yapılan
Yükseköğretim Programlarının Öğretim Süreleri ve Puan Türleri (*)**

Yükseköğretim Programları	Öğr. Süresi	Puan Türü	Yükseköğretim Programları	Öğr. Süresi	Puan Türü
ÖN LİSANS PROGRAMLARI			Elektronörofizyoloji	2	YGS-1
Acil Durum ve Afet Yönetimi	2	YGS-2	Emlak ve Emlak Yönetimi	2	YGS-5
Adalet	2	YGS-3	Emlak ve Emlak Yönetimi (Açıköğretim)	2	YGS*
Adalet (Açıköğretim)	2	YGS*	Endüstri Ürünleri Tasarımı	2	YGS-1
Ağız ve Diş Sağlığı	2	YGS-2	Endüstriyel Bitkiler Yetiştiriciliği	2	YGS-6
Alternatif Enerji Kaynakları Teknolojisi	2	YGS-1	Endüstriyel Cam ve Seramik	2	YGS-2
Ameliyathane Hizmetleri	2	YGS-2	Endüstriyel Kalıpcılık	2	YGS-1
Anestezi	2	YGS-2	Endüstriyel Tavukçuluk	2	YGS-6
Arıcılık	2	YGS-6	Enerji Tesisleri İşletmeciliği	2	YGS-1
Aşçılık	2	YGS-4	Engelli Bakımı ve Rehabilitasyon	2	YGS-2
Atçılık ve Antrenörlüğü	2	YGS-6	Eser Koruma	2	YGS-5
Avcılık ve Yaban Hayatı	2	YGS-6	Et ve Ürünleri Teknolojisi	2	YGS-6
Ayakkabı Tasarım ve Üretimi	2	YGS-2	Ev İdaresi (Açıköğretim)	2	YGS*
Bağcılık	2	YGS-6	Evde Hasta Bakımı	2	YGS-2
Bahçe Tarımı	2	YGS-6	Fındık Ekspertiği	2	YGS-6
Balon Pilotluğu	2	YGS-6	Fidan Yetiştiriciliği	2	YGS-6
Bankacılık ve Sigortacılık	2	YGS-6	Fizyoterapi	2	YGS-2
Bankacılık ve Sigortacılık (Açıköğretim)	2	YGS*	Fotoğrafçılık ve Kameramanlık	2	YGS-4
Basım ve Yayın Teknolojileri	2	YGS-5	Fotoğrafçılık ve Kameramanlık (Açıköğretim)	2	YGS*
Basın ve Yayıncılık	2	YGS-3	Gaz ve Tesisatı Teknolojisi	2	YGS-2
Beton Teknolojisi	2	YGS-1	Geleneksel El Sanatları	2	YGS-4
Bilgi Güvenliği Teknolojisi	2	YGS-1	Gemi İnşaatı	2	YGS-1
Bilgi Yönetimi	2	YGS-6	Gemi Makineleri İşletme	2	YGS-1
Bilgisayar Destekli Tasarım ve Animasyon	2	YGS-1	Geoteknik	2	YGS-2
Bilgisayar Operatörlüğü	2	YGS-1	Gıda Kalite Kontrolü ve Analizi	2	YGS-2
Bilgisayar Operatörlüğü (Engelliler Entegre YO)	2	YGS*	Gıda Teknolojisi	2	YGS-2
Bilgisayar Programcılığı	2	YGS-1	Giyim Üretim Teknolojisi	2	YGS-1
Bilgisayar Programcılığı (Açıköğretim)	2	YGS*	Görsel İletişim	2	YGS-4
Bilgisayar Teknolojisi	2	YGS-1	Grafik Tasarım	2	YGS-5
Bitki Koruma	2	YGS-2	Halicilik ve Kilimcilik	2	YGS-4
Biyomedikal Bilimler	2	YGS-1	Halkla İlişkiler ve Tanıtım	2	YGS-4
Biyomedikal Cihaz Teknolojisi	2	YGS-1	Halkla İlişkiler ve Tanıtım (Açıköğretim)	2	YGS*
Boya Teknolojisi	2	YGS-2	Harita ve Kadastro	2	YGS-1
Büro Yönetimi ve Yönetici Asistanlığı	2	YGS-4	Hava Lojistiği	2	YGS-6
Büro Yönetimi ve Yönetici Asistanlığı (Açıköğretim)	2	YGS*	Havacılıkta Yer Hizmetleri Yönetimi	2	YGS-5
Coğrafi Bilgi Sistemleri	2	YGS-1	İç Mekan Tasarımı	2	YGS-5
Çağrı Merkezi Hizmetleri	2	YGS-4	İklimlendirme ve Soğutma Teknolojisi	2	YGS-1
Çağrı Merkezi Hizmetleri (Açıköğretim)	2	YGS*	İkram Hizmetleri	2	YGS-5
Çay Tarımı ve İşleme Teknolojisi	2	YGS-6	İlahiyat (Açıköğretim)	2	YGS*
Çevre Koruma ve Kontrol	2	YGS-2	İlk ve Acil Yardım	2	YGS-2
Çevre Sağlığı	2	YGS-2	İnsan Kaynakları Yönetimi	2	YGS-6
Çevre Temizliği ve Denetimi	2	YGS-5	İnsan Kaynakları Yönetimi (Açıköğretim)	2	YGS*
Çim Alan Tesisi ve Yönetimi	2	YGS-6	İnşaat Teknolojisi	2	YGS-1
Çocuk Gelişimi	2	YGS-4	İnternet ve Ağ Teknolojileri	2	YGS-1
Çocuk Gelişimi (Açıköğretim)	2	YGS*	İş Makineleri Operatörlüğü	2	YGS-1
Çorap ve Moda Tasarımı	2	YGS-5	İş ve Uğraşı Terapisi	2	YGS-1
Deniz Ulaştırma ve İşletme	2	YGS-1	İş Sağlığı ve Güvenliği	2	YGS-2
Deniz ve Liman İşletmeciliği	2	YGS-6	İşçi Sağlığı ve İş Güvenliği	2	YGS-2
Deri Konfeksiyon	2	YGS-4	İşletme Yönetimi	2	YGS-6
Deri Teknolojisi	2	YGS-2	İşletme Yönetimi (Açıköğretim)	2	YGS*
Dış Ticaret	2	YGS-6	Kağıt Teknolojisi	2	YGS-2
Dış Ticaret (Açıköğretim)	2	YGS*	Kaynak Teknolojisi	2	YGS-1
Dış Protez Teknolojisi	2	YGS-2	Kesme Çiçek Yetiştiriciliği	2	YGS-6
Diyaliz	2	YGS-2	Kimya Teknolojisi	2	YGS-2
Doğalgaz ve Tesisatı Teknolojisi	2	YGS-2	Kontrol ve Otomasyon Teknolojisi	2	YGS-1
Doğal Yapı Taşları Teknolojisi	2	YGS-6	Kooperatifçilik	2	YGS-5
Döküm	2	YGS-1	Kozmetik Teknolojisi	2	YGS-2
Eczane Hizmetleri	2	YGS-2	Kuruyemiş Üretimi ve Teknolojisi	2	YGS-2
Elektrik	2	YGS-1	Kuyumculuk ve Takı Tasarımı	2	YGS-5
Elektrik Enerjisi Üretim, İletim ve Dağıtım	2	YGS-1	Kültürel Miras ve Turizm	2	YGS-3
Elektrik Enerjisi Üretim, İletim ve Dağıtım (Açıköğretim)	2	YGS*	Kültürel Miras ve Turizm (Açıköğretim)	2	YGS*
Elektrikli Cihaz Teknolojisi	2	YGS-1	Kümes Hayvanları Yetiştiriciliği	2	YGS-6
Elektromekanik Taşıyıcılar	2	YGS-1	Laborant ve Veteriner Sağlık	2	YGS-2
Elektronik Haberleşme Teknolojisi	2	YGS-1	Laborant ve Veteriner Sağlık (Açıköğretim)	2	YGS*
Elektronik Teknolojisi	2	YGS-1	Laboratuvar Teknolojisi	2	YGS-2
			Lastik ve Plastik Teknolojisi	2	YGS-2

(*)- Bu tabloda diğer ülkelerdeki üniversitelerde bulunan programlar yer almamıştır.

- Sınavsız Geçiş ile yerleştirmede OBP kullanılacak Sınavsız Geçişle dolmayan kontenjanlara yapılacak yerleştirmede ise Y-YGS puanları kullanılacaktır.

- Bazı programların yanında yer alan (Fakülte) veya (Yükseköğretim/YO) yazısı o programın puan türündeki farklılığı belirtmek içindir.

(YGS*) - Bu programa yerleştirme yapılırken en büyük YGS puanı kullanılacaktır.

**Tablo 4 ÖSYM Tarafından Merkezî Yerleştirme Yapılan
Yükseköğretim Programlarının Öğretim Süreleri ve Puan Türleri (*)**

Yükseköğretim Programları	Öğr. Süresi	Puan Türü	Yükseköğretim Programları	Öğr. Süresi	Puan Türü
Lojistik	2	YGS-6	Sivil Hava Ulaştırma İşletmeciliği	2	YGS-6
Lojistik (Açıköğretim)	2	YGS*	Sivil Havacılık Kabin Hizmetleri	2	YGS-5
Maden Teknolojisi	2	YGS-2	Sivil Savunma ve İtfaiyecilik	2	YGS-6
Makine	2	YGS-1	Sondaj Teknolojisi	2	YGS-1
Makine, Resim ve Konstrüksiyon	2	YGS-1	Sosyal Bilimler (Açıköğretim)	2	YGS*
Maliye	2	YGS-6	Sosyal Güvenlik	2	YGS-5
Mantarçılık	2	YGS-6	Sosyal Hizmetler	2	YGS-5
Marina İşletme	2	YGS-6	Sosyal Hizmetler (Açıköğretim)	2	YGS*
Marina ve Yat İşletmeciliği	2	YGS-6	Spor Yönetimi	2	YGS-5
Marka İletişimi (Açıköğretim)	2	YGS*	Spor Yönetimi (Açıköğretim)	2	YGS*
Medya ve İletişim	2	YGS-4	Su Altı Teknolojisi	2	YGS-6
Medya ve İletişim (Açıköğretim)	2	YGS*	Su Ürünleri İşleme Teknolojisi	2	YGS-6
Mekatronik	2	YGS-1	Sulama Teknolojisi	2	YGS-2
Menkul Kıymetler ve Sermaye Piyasası	2	YGS-6	Süs Bitkileri Yetiştiriciliği	2	YGS-6
Menkul Kıymetler ve Sermaye Piyasası (Açıköğretim)	2	YGS*	Süt ve Besi Hayvancılığı	2	YGS-2
Metalurji	2	YGS-1	Süt ve Ürünleri Teknolojisi	2	YGS-6
Meyve ve Sebze İşleme Teknolojisi	2	YGS-6	Şarap Üretim Teknolojisi	2	YGS-2
Mimari Dekoratif Sanatlar	2	YGS-4	Tahribatsız Muayene	2	YGS-1
Mimari Restorasyon	2	YGS-5	Tapu ve Kadastro	2	YGS-6
Mobil Teknolojileri	2	YGS-1	Tarım (Açıköğretim)	2	YGS*
Mobilya ve Dekorasyon	2	YGS-1	Tarım Makineleri	2	YGS-1
Moda Tasarımı	2	YGS-5	Tarımsal İşletmecilik	2	YGS-6
Muhasebe ve Vergi Uygulamaları	2	YGS-6	Tarımsal Ürünler Muhafaza ve Depolama Teknolojisi	2	YGS-6
Muhasebe ve Vergi Uygulamaları (Açıköğretim)	2	YGS*	Tarla Bitkileri	2	YGS-6
Nükleer Teknoloji ve Radyasyon Güvenliği	2	YGS-2	Tekstil Teknolojisi	2	YGS-1
Nükleer Tıp Teknikleri	2	YGS-2	Tıbbi Dokümantasyon ve Sekreterlik	2	YGS-3
Odyometri	2	YGS-1	Tıbbi Görüntüleme Teknikleri	2	YGS-1
Optisyenlik	2	YGS-1	Tıbbi Laboratuvar Teknikleri	2	YGS-2
Organik Tarım	2	YGS-6	Tıbbi Tanıtım ve Pazarlama	2	YGS-6
Ormançılık ve Orman Ürünleri	2	YGS-6	Tıbbi ve Aromatik Bitkiler	2	YGS-6
Ortopedik Protez ve Ortez	2	YGS-2	Tohumculuk	2	YGS-6
Oto Boya ve Karoseri	2	YGS-2	Turizm	2	YGS-5
Otobüs Kaptanlığı	2	YGS-5	Turizm Animasyonu	2	YGS-4
Otomotiv Teknolojisi	2	YGS-1	Turist Rehberliği	2	YGS-3
Otopsi Yardımcılığı	2	YGS-2	Turizm Rehberliği	2	YGS-3
Özel Güvenlik ve Koruma	2	YGS-5	Turizm ve Otel İşletmeciliği	2	YGS-6
Özel Güvenlik ve Koruma (Açıköğretim)	2	YGS*	Turizm ve Otel İşletmeciliği (Açıköğretim)	2	YGS*
Patoloji Laboratuvar Teknikleri	2	YGS-2	Turizm ve Seyahat Hizmetleri	2	YGS-5
Pazarlama	2	YGS-6	Turizm ve Seyahat Hizmetleri (Açıköğretim)	2	YGS*
Perakende Satış ve Mağaza Yönetimi	2	YGS-6	Turizm Yönetimi	2	YGS-6
Perakende Satış ve Mağaza Yönetimi (Açıköğretim)	2	YGS*	Uçak Teknolojisi	2	YGS-1
Perfüzyon Teknikleri	2	YGS-2	Ulaştırma ve Trafik Hizmetleri	2	YGS-5
Peyzaj ve Süs Bitkileri	2	YGS-6	Un ve Unlu Mamuller Teknolojisi	2	YGS-2
Podoloji	2	YGS-2	Uygulamalı İngilizce ve Çevirmenlik	2	YGS-3
Posta Hizmetleri	2	YGS-5	Uygulamalı İspanyolca ve Çevirmenlik	2	YGS-3
Radyo ve Televizyon Programcılığı	2	YGS-4	Uygulamalı Rusça ve Çevirmenlik	2	YGS-3
Radyo ve Televizyon Programcılığı (Açıköğretim)	2	YGS*	Üretimde Kalite Kontrol	2	YGS-1
Radyo ve Televizyon Teknolojisi	2	YGS-1	Yağ Endüstrisi	2	YGS-2
Radyoterapi	2	YGS-1	Yapı Denetimi	2	YGS-1
Rafineri ve Petro-Kimya Teknolojisi	2	YGS-2	Yapı Ressamlığı	2	YGS-1
Raylı Sistemler Elektrik ve Elektronik Teknolojisi	2	YGS-1	Yapı Ressamlığı (Engelliler Entegre YO)	2	YGS*
Raylı Sistemler İşletmeciliği	2	YGS-6	Yapı Tesisat Teknolojisi	2	YGS-1
Raylı Sistemler Makine Teknolojisi	2	YGS-1	Yapı Yalıtım Teknolojisi	2	YGS-1
Raylı Sistemler Makinistlik	2	YGS-1	Yaşlı Bakımı	2	YGS-2
Raylı Sistemler Yol Teknolojisi	2	YGS-1	Yat İşletme ve Yönetimi	2	YGS-6
Reklamcılık	2	YGS4	Yat Kaptanlığı	2	YGS-1
Reklamcılık (Açıköğretim)	2	YGS*	Yem Teknolojisi ve Hayvan Besleme	2	YGS-2
Saç Bakımı ve Güzellik Hizmetleri	2	YGS-4	Yerel Yönetimler	2	YGS-4
Sağlık Kurumları İşletmeciliği	2	YGS-6	Yerel Yönetimler (Açıköğretim)	2	YGS*
Sağlık Kurumları İşletmeciliği (Açıköğretim)	2	YGS*	Zeytincilik ve Zeytin İşleme Teknolojisi	2	YGS-6
Sahne ve Dekor Tasarımı	2	YGS-5			
Sahne ve Gösteri Sanatları Teknolojisi	2	YGS-1			
Seracılık	2	YGS-6			
Seramik, Cam ve Çinicilik	2	YGS-2			
Seramik ve Cam	2	YGS-2			

(*)- Bu tabloda diğer ülkelerdeki üniversitelerde bulunan programlar yer almamıştır.

- Sınavsız Geçiş ile yerleştirmede OBP kullanılacak Sınavsız Geçişle dolmayan kontenjanlara yapılacak yerleştirmede ise Y-YGS puanları kullanılacaktır.

- Bazı programların yanında yer alan (Fakülte) veya (Yüksekokul/YO) yazısı o programın puan türündeki farklılığı belirtmek içindir.

(YGS*) - Bu programa yerleştirme yapılırken en büyük YGS puanı kullanılacaktır.

**Tablo 4 ÖSYM Tarafından Merkezî Yerleştirme Yapılan
Yükseköğretim Programlarının Öğretim Süreleri ve Puan Türleri (*)**

Yükseköğretim Programları	Öğr. Süresi	Puan Türü	Yükseköğretim Programları	Öğr. Süresi	Puan Türü
LİSANS PROGRAMLARI					
Acil Yardım ve Afet Yönetimi (Fakülte)	4	MF-3	Çocuk Sağlığı ve Gelişimi	4	TM-3
Acil Yardım ve Afet Yönetimi (Yüksekokul)	4	YGS-2	Deniz İşletmeciliği ve Yönetimi	4	TM-1
Ağaç İşleri Endüstri Mühendisliği	4	MF-4	Deniz Ulaştırma İşletme Mühendisliği (Fakülte)	4	MF-4
Ağaç İşleri Endüstri Mühendisliği (M.T.O.K.)	4	MF-4	Deniz Ulaştırma İşletme Mühendisliği (Yüksekokul)	4	YGS-1
Aile ve Tüketici Bilimleri	4	TM-2	Denizcilik İşletmeleri Yönetimi (Fakülte)	4	TM-1
Aktüerya (Yüksekokul)	4	YGS-1	Denizcilik İşletmeleri Yönetimi (Yüksekokul)	4	YGS-6
Aktüerya Bilimleri	4	MF-1	Deri Mühendisliği	4	MF-4
Aktüerya ve Risk Yönetimi	4	TM-1	Dil ve Konuşma Terapisi	4	MF-3
Alman Dili ve Edebiyatı	4	DİL-1	Dilbilim	4	DİL-1
Almanca Öğretmenliği	4	DİL-1	Dilbilim (Alm., Fra., İng.)	4	DİL-1
Amerikan Kültürü ve Edebiyatı	4	DİL-1	Dilbilim (Batı Dilleri)	4	DİL-2
Animasyon	4	TS-1	Dilbilim (Doğu Dilleri)	4	DİL-3
Antropoloji	4	TM-3	Diş Hekimliği	5	MF-3
Antrenörlük Eğitimi (Yüksekokul)	4	YGS-6	Ebelik (Fakülte)	4	MF-3
Arap Dili ve Edebiyatı	4	DİL-3	Ebelik (Yüksekokul)	4	YGS-2
Arapça Öğretmenliği	4	DİL-3	Eczacılık	5	MF-3
Arkeoloji	4	TM-3	Ekonometri	4	TM-1
Arkeoloji ve Sanat Tarihi	4	TS-1	Ekonomi	4	TM-1
Arnavut Dili ve Edebiyatı	4	DİL-2	Ekonomi ve Finans	4	TM-1
Astronomi ve Uzay Bilimleri	4	MF-1	El Sanatları (M.T.O.K.)	4	YGS-5
Avrupa Birliği İlişkileri	4	TM-2	El Sanatları Tasarımı ve Üretimi	4	TM-3
Azerbaycan Türkçesi ve Edebiyatı	4	TS-2	El Sanatları Tasarımı ve Üretimi (M.T.O.K.)	4	YGS-5
Bahçe Bitkileri	4	MF-2	Elektrik Mühendisliği	4	MF-4
Bahçe Bitkileri Üretimi ve Pazarlaması	4	MF-2	Elektrik-Elektronik Mühendisliği	4	MF-4
Balıkçılık Teknolojisi (Yüksekokul)	4	YGS-2	Elektrik-Elektronik Mühendisliği (M.T.O.K.)	4	MF-4
Balıkçılık Teknolojisi Mühendisliği	4	MF-2	Elektronik Mühendisliği	4	MF-4
Bankacılık (Yüksekokul)	4	YGS-6	Elektronik ve Haberleşme Mühendisliği	4	MF-4
Bankacılık ve Finans (Fakülte)	4	TM-1	Endüstri Mühendisliği	4	MF-4
Bankacılık ve Finans (Yüksekokul)	4	YGS-6	Endüstri Ürünleri Tasarımı	4	MF-4
Bankacılık ve Finansman (Yüksekokul)	4	YGS-6	Endüstri ve Sistem Mühendisliği	4	MF-4
Bankacılık ve Sigortacılık (Yüksekokul)	4	YGS-6	Endüstriyel Tasarım	4	MF-4
Basım Yayın Üretim Teknolojileri	4	TM-1	Endüstriyel Tasarım Mühendisliği	4	MF-4
Basın ve Yayın	4	TS-1	Endüstriyel Tasarım Mühendisliği (M.T.O.K.)	4	MF-4
Beden Eğitimi ve Spor Öğretmenliği (Yüksekokul)	4	YGS-6	Enerji Sistemleri Mühendisliği	4	MF-4
Beslenme ve Diyetetik (Fakülte)	4	MF-3	Enerji Sistemleri Mühendisliği (M.T.O.K.)	4	MF-4
Beslenme ve Diyetetik (Yüksekokul)	4	YGS-2	Enfeksiyon Teknolojileri	4	MF-4
Bilgi ve Belge Yönetimi	4	TM-1	Ergoterapi	4	MF-3
Bilgisayar Bilimleri	4	MF-1	Ermeni Dili ve Edebiyatı	4	DİL-3
Bilgisayar Mühendisliği	4	MF-4	Eski Yunan Dili ve Edebiyatı	4	DİL-2
Bilgisayar Mühendisliği (M.T.O.K.)	4	MF-4	Eşit Ağırlıklı Programlar	4	TM-2
Bilgisayar Teknolojisi ve Bilişim Sistemleri (YO)	4	YGS-1	Fars Dili ve Edebiyatı	4	DİL-3
Bilgisayar ve Enformasyon Sistemleri	4	MF-4	Felsefe	4	TM-3
Bilgisayar ve Öğretim Teknolojileri Öğretmenliği	4	YGS-1	Felsefe (Açıköğretim)	4	YGS*
Bilgisayar ve Yazılım Mühendisliği	4	MF-4	Fen Bilgisi Öğretmenliği	4	MF-2
Bilgisayar-Enformatik	4	MF-4	Film Tasarımı	4	TS-1
Bilim Tarihi	4	TM-2	Finansal Ekonometri	4	TM-1
Bilişim Sistemleri Mühendisliği	4	MF-4	Fizik	4	MF-2
Bilişim Sistemleri Mühendisliği (M.T.O.K.)	4	MF-4	Fizik Mühendisliği	4	MF-4
Bilişim Sistemleri ve Teknolojileri (Fakülte)	4	MF-4	Fizyoterapi ve Rehabilitasyon (Fakülte)	4	MF-3
Bilişim Sistemleri ve Teknolojileri (Yüksekokul)	4	YGS-1	Fizyoterapi ve Rehabilitasyon (Yüksekokul)	4	YGS-2
Bitki Koruma	4	MF-2	Fotoğraf ve Video	4	TS-1
Bitkisel Üretim ve Teknolojileri	4	MF-2	Fransız Dili ve Edebiyatı	4	DİL-1
Biyoenformatik ve Genetik	4	MF-3	Fransızca Öğretmenliği	4	DİL-1
Biyokimya	4	MF-3	Gastronomi (Yüksekokul)	4	YGS-4
Biyoloji	4	MF-2	Gastronomi ve Mutfak Sanatları (Fakülte)	4	TS-1
Biyoteknoloji ve Moleküler Biyoloji	4	MF-3	Gastronomi ve Mutfak Sanatları (Yüksekokul)	4	YGS-4
Biyomedikal Mühendisliği	4	MF-4	Gastronomi ve Mutfak Sanatları (M.T.O.K.)	4	YGS-4
Biyomedikal Mühendisliği (M.T.O.K.)	4	MF-4	Gayrimenkul ve Varlık Değerleme (Yüksekokul)	4	YGS-6
Biyomühendislik	4	MF-4	Gazetecilik	4	TS-1
Biyosistem Mühendisliği	4	MF-4	Geleneksel Türk Sanatları (M.T.O.K.)	4	YGS-4
Biyoteknoloji	4	MF-3	Gemi İnşaatı ve Gemi Makineleri Mühendisliği	4	MF-4
Boşnak Dili ve Edebiyatı	4	DİL-2	Gemi Makineleri İşletme Mühendisliği	4	MF-4
Bulgar Dili ve Edebiyatı	4	DİL-2	Gemi ve Deniz Teknolojisi Mühendisliği	4	MF-4
Cevher Hazırlama Mühendisliği	4	MF-4	Gemi ve Yat Tasarımı	4	MF-4
Coğrafya	4	TS-1	Genetik ve Biyoinformatik	4	MF-3
Coğrafya (Açıköğretim)	4	YGS*	Genetik ve Biyomühendislik	4	MF-3
Çağdaş Türk Lehçeleri ve Edebiyatları	4	TS-2	Geomatik Mühendisliği	4	MF-4
Çağdaş Yunan Dili ve Edebiyatı	4	DİL-2	Gerontoloji	4	MF-3
Çalışma Ekonomisi ve Endüstri İlişkileri	4	TM-1	Gıda Mühendisliği	4	MF-4
Çalışma Ekonomisi ve Endüstri İlişkileri (Açıköğretim)	4	YGS*	Gıda Teknolojisi (Yüksekokul)	4	YGS-2
Çerkez Dili ve Edebiyatı	4	TS-2	Girişimcilik	4	TM-1
Çeviribilim (Alm., Fra., İng.)	4	DİL-1	Görme Engelliler Öğretmenliği	4	YGS-4
Çeviribilim (Batı Dilleri)	4	DİL-2	Görsel İletişim	4	TS-1
Çeviribilim (Doğu Dilleri)	4	DİL-3	Görsel İletişim Tasarımı	4	TS-1
Çevre Mühendisliği	4	MF-4	Görsel Sanatlar ve Görsel İletişim Tasarımı	4	TS-1
Çin Dili ve Edebiyatı	4	DİL-3	Grafik	4	TM-3
Çocuk Gelişimi (Fakülte)	4	TM-3	Grafik Tasarım	4	TM-3
Çocuk Gelişimi (Yüksekokul)	4	YGS-5	Grafik Tasarımı (M.T.O.K.)	4	YGS-5
			Gümrük İşletme (Yüksekokul)	4	YGS-6

(*)- Bu tabloda diğer ülkelerdeki üniversitelerde bulunan programlar yer almamıştır.

- Sınavsız Geçiş ile yerleştirmede OBP kullanılacak Sınavsız Geçişle dolmayan kontenjanlara yapılacak yerleştirmede ise Y-YGS puanları kullanılacaktır.

- Bazı programların yanında yer alan (Fakülte) veya (Yüksekokul/YO) yazısı o programın puan türündeki farklılığı belirtmek içindir.

(YGS*) - Bu programa yerleştirme yapılırken en büyük YGS puanı kullanılacaktır.

**Tablo 4 ÖSYM Tarafından Merkezî Yerleştirme Yapılan
Yükseköğretim Programlarının Öğretim Süreleri ve Puan Türleri (*)**

Yükseköğretim Programları	Öğr. Süresi	Puan Türü	Yükseköğretim Programları	Öğr. Süresi	Puan Türü
Gürcü Dili ve Edebiyatı	4	DİL-3	Kimya ve Süreç Mühendisliği	4	MF-4
Güverte (Fakülte)	4	MF-4	Kimya-Biyoloji Mühendisliği	4	MF-4
Güverte (Yüksekokul)	4	YGS-1	Klasik Arkeoloji	4	TM-3
Halkbilim	4	TS-1	Konaklama İşletmeciliği (Fakülte)	4	TM-1
Halkla İlişkiler	4	TS-1	Konaklama İşletmeciliği (Yüksekokul)	4	YGS-6
Halkla İlişkiler ve Reklamcılık (Fakülte)	4	TS-1	Konaklama İşletmeciliği (Açıköğretim)	4	YGS*
Halkla İlişkiler ve Reklamcılık (Yüksekokul)	4	YGS-4	Konaklama ve Turizm İşletmeciliği (Yüksekokul)	4	YGS-6
Halkla İlişkiler ve Tanıtım	4	TS-1	Kontrol Mühendisliği	4	MF-4
Halkla İlişkiler ve Tanıtım (Açıköğretim)	4	YGS*	Kontrol ve Otomasyon Mühendisliği	4	MF-4
Harita Mühendisliği	4	MF-4	Kore Dili ve Edebiyatı	4	DİL-3
Havacılık Elektrik ve Elektronik	4	MF-4	Kuyumculuk ve Mücevher Tasarımı (M.T.O.K.)	4	YGS-5
Havacılık İşletmeciliği	4	TM-1	Kültür Varlıklarını Koruma ve Onarım	4	TM-1
Havacılık ve Uzay Mühendisliği	4	MF-4	Küresel ve Uluslararası İlişkiler	4	TM-2
Hayvansal Üretim (Yüksekokul)	4	YGS-2	Kürt Dili ve Edebiyatı	4	TS-2
Hemşirelik (Fakülte)	4	MF-3	Latin Dili ve Edebiyatı	4	DİL-2
Hemşirelik (Yüksekokul)	4	YGS-2	Leh Dili ve Edebiyatı	4	DİL-2
Hemşirelik ve Sağlık Hizmetleri	4	MF-3	Lojistik Yönetimi	4	TM-1
Hidrojeoloji Mühendisliği	4	MF-4	Maden Mühendisliği	4	MF-4
Hindoloji	4	DİL-3	Makine Mühendisliği	4	MF-4
Hititoloji	4	TS-2	Makine Mühendisliği (M.T.O.K.)	4	MF-4
Hukuk	4	TM-2	Makine ve İmalat Mühendisliği	4	MF-4
Hungaroloji	4	DİL-3	Maliye	4	TM-1
İbrani Dili ve Edebiyatı	4	DİL-3	Maliye (Açıköğretim)	4	YGS*
İç Mimarlık	4	MF-4	Malzeme Bilimi ve Mühendisliği	4	MF-4
İç Mimarlık ve Çevre Tasarımı	4	TM-1	Malzeme Bilimi ve Mühendisliği (M.T.O.K.)	4	MF-4
İktisadi ve İdari Bilimler Programları	4	TM-2	Malzeme Bilimleri ve Nanoteknoloji Mühendisliği	4	MF-4
İktisat	4	TM-1	Malzeme Mühendisliği	4	MF-4
İktisat (Açıköğretim)	4	YGS*	Matematik	4	MF-1
İlahiyat	4	YGS-4	Matematik Mühendisliği	4	MF-1
İletişim	4	TS-1	Matematik ve Bilgisayar Bilimleri	4	MF-1
İletişim Bilimleri	4	TS-1	Matematik-Bilgisayar	4	MF-1
İletişim Sanatları	4	TS-1	Medya ve Görsel Sanatlar	4	TS-1
İletişim Tasarımı	4	TS-1	Medya ve İletişim	4	TS-1
İletişim Tasarımı ve Yönetimi	4	TS-1	Medya ve İletişim Sistemleri	4	TS-1
İletişim ve Tasarım	4	TS-1	Mekatronik Mühendisliği	4	MF-4
İlköğretim Din Kültürü ve Ahlak Bilgisi Öğr.	4	YGS-4	Mekatronik Mühendisliği (M.T.O.K.)	4	MF-4
İlköğretim Matematik Öğretmenliği	4	MF-1	Mekatronik Sistemler Mühendisliği	4	MF-4
İmalat Mühendisliği	4	MF-4	Metaller ve Malzeme Mühendisliği	4	MF-4
İmalat Mühendisliği (M.T.O.K.)	4	MF-4	Metaller ve Malzeme Mühendisliği (M.T.O.K.)	4	MF-4
İngiliz Dil Bilimi	4	DİL-1	Meteoroloji Mühendisliği	4	MF-4
İngiliz Dili ve Edebiyatı	4	DİL-1	Mimarlık	4	MF-4
İngiliz Dili ve Karşılaştırmalı Edebiyat	4	DİL-1	Moda Tasarımı (Fakülte)	4	TM-3
İngilizce Öğretmenliği	4	DİL-1	Moda Tasarımı (Yüksekokul)	4	YGS-5
İnsan Kaynakları	4	TM-1	Moda Tasarımı (M.T.O.K.)	4	YGS-5
İnsan Kaynakları Yönetimi (Fakülte)	4	TM-1	Moda ve Tekstil Tasarımı	4	TM-3
İnsan Kaynakları Yönetimi (Yüksekokul)	4	YGS-6	Moleküler Biyoloji ve Genetik	4	MF-3
İnsan ve Toplum Bilimleri	4	TM-3	Muhasebe (Yüksekokul)	4	YGS-6
İnşaat Mühendisliği	4	MF-4	Muhasebe Bilgi Sistemleri (Yüksekokul)	4	YGS-6
İnşaat Mühendisliği (M.T.O.K.)	4	MF-4	Muhasebe ve Denetim	4	TM-1
İslam ve Din Bilimleri	4	YGS-4	Muhasebe ve Finans Yönetimi	4	TM-1
İslami İlimler	4	YGS-4	Muhasebe ve Finansal Yönetim (Fakülte)	4	TM-1
İspanyol Dili ve Edebiyatı	4	DİL-2	Muhasebe ve Finansal Yönetim (Yüksekokul)	4	YGS-6
İstatistik	4	MF-1	Mücevherat Mühendisliği	4	MF-4
İstatistik ve Bilgisayar Bilimleri	4	MF-1	Mühendislik Programları	4	MF-4
İş Sağlığı ve Güvenliği (Fakülte)	4	MF-2	Mühendislik ve Doğa Bilimleri Programları	4	MF-4
İş Sağlığı ve Güvenliği (Yüksekokul)	4	YGS-2	Mütercim-Tercümanlık (Alm., Fra., İng.)	4	DİL-1
İş Sağlığı ve Güvenliği (Açıköğretim)	4	YGS*	Mütercim-Tercümanlık (Batı Dilleri)	4	DİL-2
İşitme Engelliler Öğretmenliği	4	YGS-4	Mütercim-Tercümanlık (Doğu Dilleri)	4	DİL-3
İşletme	4	TM-1	Nükleer Enerji Mühendisliği	4	MF-4
İşletme (Açıköğretim)	4	YGS*	Odyoloji (Fakülte)	4	MF-3
İşletme Bilgi Yönetimi (Yüksekokul)	4	YGS-6	Odyoloji (Yüksekokul)	4	YGS-2
İşletme Enformatiği	4	TM-1	Okul Öncesi Öğretmenliği	4	YGS-5
İşletme Mühendisliği	4	MF-4	Optik ve Akustik Mühendisliği	4	MF-4
İşletme Yönetimi	4	TM-1	Organik Tarım İşletmeciliği (Yüksekokul)	4	YGS-6
İşletme-Ekonomi	4	TM-1	Orman Endüstrisi Mühendisliği	4	MF-4
İtalyan Dili ve Edebiyatı	4	DİL-2	Orman Mühendisliği	4	MF-4
Japon Dili ve Edebiyatı	4	DİL-3	Otel Yöneticiliği (Yüksekokul)	4	YGS-6
Japonca Öğretmenliği	4	DİL-3	Otomotiv Mühendisliği	4	MF-4
Jeofizik Mühendisliği	4	MF-4	Otomotiv Mühendisliği (M.T.O.K.)	4	MF-4
Jeoloji Mühendisliği	4	MF-4	Öğretmenlik Programları	4	TM-2
Kamu Yönetimi	4	TM-2	Özel Eğitim Öğretmenliği	4	YGS-4
Kamu Yönetimi (Açıköğretim)	4	YGS*	Pazarlama (Fakülte)	4	TM-1
Karşılaştırmalı Edebiyat (Alm., Fra., İng.)	4	DİL-1	Pazarlama (Yüksekokul)	4	YGS-6
Karşılaştırmalı Edebiyat (Batı Dilleri)	4	DİL-2	Petrol ve Doğalgaz Mühendisliği	4	MF-4
Karşılaştırmalı Edebiyat (Doğu Dilleri)	4	DİL-3	Peyzaj Mimarlığı	4	MF-4
Kentsel Tasarım ve Peyzaj Mimarisi	4	MF-4	Peyzaj Mimarlığı ve Kentsel Tasarım	4	MF-4
Kimya	4	MF-2	Pilot Eğitimi	4	MF-4
Kimya Mühendisliği	4	MF-4	Pilotaj	4	MF-4
Kimya Mühendisliği ve Uygulamalı Kimya	4	MF-4	Polimer Mühendisliği	4	MF-4

(*)- Bu tabloda diğer ülkelerdeki üniversitelerde bulunan programlar yer almamıştır.

- Sınavsız Geçiş ile yerleştirmede OBP kullanılacak Sınavsız Geçişle dolmayan kontenjanlara yapılacak yerleştirmede ise Y-YGS puanları kullanılacaktır.

- Bazı programların yanında yer alan (Fakülte) veya (Yüksekokul/YO) yazısı o programın puan türündeki farklılığı belirtmek içindir.

(YGS*) - Bu programa yerleştirme yapılırken en büyük YGS puanı kullanılacaktır.

**Tablo 4 ÖSYM Tarafından Merkezî Yerleştirme Yapılan
Yükseköğretim Programlarının Öğretim Süreleri ve Puan Türleri (*)**

Yükseköğretim Programları	Öğr. Süresi	Puan Türü	Yükseköğretim Programları	Öğr. Süresi	Puan Türü
Prehistorya	4	TM-3	Tip	6	MF-3
Protohistorya ve Ön Asya Arkeolojisi	4	TM-3	Tip Mühendisliği	4	MF-4
Psikoloji	4	TM-3	Toprak Bilimi ve Bitki Besleme	4	MF-2
Radyo ve Televizyon	4	TS-1	Turizm İşletmeciliği (Fakülte)	4	TM-1
Radyo, Televizyon ve Sinema	4	TS-1	Turizm İşletmeciliği (Yüksekokul)	4	YGS-6
Raylı Sistemler Mühendisliği	4	MF-4	Turizm İşletmeciliği (M.T.O.K.)	4	YGS-6
Rehberlik ve Psikolojik Danışmanlık	4	TM-3	Turizm İşletmeciliği ve Otelcilik (Fakülte)	4	TM-1
Reklam Tasarımı ve İletişimi	4	TS-1	Turizm İşletmeciliği ve Otelcilik (Yüksekokul)	4	YGS-6
Reklamcılık	4	TS-1	Turizm Rehberliği (Alm., Fra., Ing.) (Fakülte)	4	DİL-1
Reklamcılık ve Halkla İlişkiler	4	TS-1	Turizm Rehberliği (Alm., Fra., Ing.) (Yüksekokul)	4	DİL-1
Rekreasyon (Yüksekokul)	4	YGS-5	Turizm Rehberliği (Batu Dilleri)	4	DİL-2
Rekreasyon Yönetimi	4	TS-2	Turizm Rehberliği (Doğu Dilleri)	4	DİL-3
Rekreasyon Yönetimi (M.T.O.K.)	4	YGS-3	Turizm Rehberliği (M.T.O.K.)	4	DİL-1
Rus Dili ve Edebiyatı	4	DİL-3	Turizm ve Otel İşletmeciliği (Fakülte)	4	TM-1
Sağlık İdaresi	4	TM-1	Turizm ve Otel İşletmeciliği (Yüksekokul)	4	YGS-6
Sağlık Kurumları İşletmeciliği (Fakülte)	4	TM-1	Turizm ve Otelcilik (Fakülte)	4	TM-1
Sağlık Kurumları İşletmeciliği (Yüksekokul)	4	YGS-6	Turizm ve Otelcilik (Yüksekokul)	4	YGS-6
Sağlık Kurumları Yöneticiliği (Fakülte)	4	TM-1	Türk Dili ve Edebiyatı	4	TS-2
Sağlık Kurumları Yöneticiliği (Yüksekokul)	4	YGS-6	Türk Dili ve Edebiyatı (Açıköğretim)	4	YGS*
Sağlık Yönetimi (Fakülte)	4	TM-1	Türk Halkbilimi	4	TS-1
Sağlık Yönetimi (Yüksekokul)	4	YGS-6	Türkçe Öğretmenliği	4	TS-2
Sanat Tarihi	4	TS-2	Tütün Eksperliği (Yüksekokul)	4	YGS-2
Sanat Yönetimi	4	TS-2	Uçak Elektrik-Elektronik (Yüksekokul)	4	YGS-1
Sanat ve Kültür Yönetimi	4	TS-2	Uçak Gövde - Motor (Yüksekokul)	4	YGS-1
Sanat ve Sosyal Bilimler Programları	4	TM-3	Uçak Gövde-Motor Bakım (Fakülte)	4	MF-4
Sanat ve Tasarım Yönetimi	4	TS-2	Uçak Gövde - Motor Bakım (Yüksekokul)	4	YGS-1
Seramik	4	TM-3	Uçak Mühendisliği	4	MF-4
Sermaye Piyasaları ve Portföy Yönetimi (Yüksekokul)	4	YGS-6	Ulaştırma Mühendisliği	4	MF-4
Sermaye Piyasası (Yüksekokul)	4	YGS-6	Ulaştırma ve Lojistik (Yüksekokul)	4	YGS-6
Sermaye Piyasası Denetim ve Derecelendirme (YO)	4	YGS-6	Uluslararası Finans (Fakülte)	4	TM-1
Seyahat İşletmeciliği (Fakülte)	4	TM-1	Uluslararası Finans (Yüksekokul)	4	YGS-6
Seyahat İşletmeciliği (Yüksekokul)	4	YGS-6	Uluslararası Finans ve Bankacılık	4	TM-1
Seyahat İşletmeciliği ve Turizm Rehberliği (Fakülte)	4	TM-1	Uluslararası Girişimcilik	4	TM-1
Seyahat İşletmeciliği ve Turizm Rehberliği (YO)	4	YGS-5	Uluslararası İlişkiler	4	TM-2
Seyahat İşletmeciliği ve Turizm Rehberliği (M.T.O.K.)	4	YGS-5	Uluslararası İlişkiler (Açıköğretim)	4	YGS*
Sınıf Öğretmenliği	4	TM-2	Uluslararası İlişkiler ve Avrupa Birliği	4	TM-2
Sigortacılık (Yüksekokul)	4	YGS-6	Uluslararası İşletme	4	TM-1
Sigortacılık ve Risk Yönetimi (Fakülte)	4	TM-1	Uluslararası İşletme Yönetimi	4	TM-1
Sigortacılık ve Risk Yönetimi (Yüksekokul)	4	YGS-6	Uluslararası İşletmecilik	4	TM-1
Sigortacılık ve Sosyal Güvenlik	4	TM-1	Uluslararası İşletmecilik ve Ticaret	4	TM-1
Sinema ve Dijital Medya	4	TS-1	Uluslararası Lojistik	4	TM-1
Sinema ve Televizyon	4	TS-1	Uluslararası Lojistik ve Taşımacılık (Fakülte)	4	TM-1
Sinoloji	4	DİL-3	Uluslararası Lojistik ve Taşımacılık (Yüksekokul)	4	YGS-6
Sivil Hava Ulaştırma İşletmeciliği (Fakülte)	4	TM-1	Uluslararası Lojistik Yönetimi	4	TM-1
Sivil Hava Ulaştırma İşletmeciliği (Yüksekokul)	4	YGS-6	Uluslararası Ticaret (Fakülte)	4	TM-1
Sivil Havacılık İşletmeciliği	4	TM-1	Uluslararası Ticaret (Yüksekokul)	4	YGS-6
Siyaset Bilimi	4	TM-2	Uluslararası Ticaret, Lojistik ve İşletmecilik (YO)	4	YGS-6
Siyaset Bilimi ve Kamu Yönetimi	4	TM-2	Uluslararası Ticaret ve Finans	4	TM-1
Siyaset Bilimi ve Uluslararası İlişkiler	4	TM-2	Uluslararası Ticaret ve Finansman	4	TM-1
Sosyal Bilimler Öğretmenliği	4	TS-1	Uluslararası Ticaret ve İşletmecilik (Fakülte)	4	TM-1
Sosyal Hizmet (Fakülte)	4	TM-3	Uluslararası Ticaret ve İşletmecilik (Yüksekokul)	4	YGS-6
Sosyal Hizmet (Yüksekokul)	4	YGS-5	Uluslararası Ticaret ve Lojistik (Fakülte)	4	TM-1
Sosyal Hizmet (Açıköğretim)	4	YGS*	Uluslararası Ticaret ve Lojistik (Yüksekokul)	4	YGS-6
Sosyoloji	4	TM-3	Uluslararası Ticaret ve Lojistik Yönetimi	4	TM-1
Sosyoloji (Açıköğretim)	4	YGS*	Uluslararası Ticaret ve Pazarlama	4	TM-1
Spor Yöneticiliği (Yüksekokul)	4	YGS-5	Urdu Dili ve Edebiyatı	4	DİL-3
Spor Yönetimi (Yüksekokul)	4	YGS-5	Uzay Bilimleri ve Teknolojileri	4	MF-1
Su Ürünleri Mühendisliği	4	MF-2	Uzay Mühendisliği	4	MF-4
Sümeroloji	4	TS-2	Üstün Zekalı Öğretmenliği	4	YGS-6
Süt Teknolojisi	4	MF-2	Veteriner	5	MF-3
Şehir ve Bölge Planlama	4	MF-4	Yaban Hayatı Ekolojisi ve Yönetimi	4	MF-2
Takı Tasarımı (Fakülte)	4	TM-3	Yazılım Mühendisliği	4	MF-4
Takı Tasarımı (Yüksekokul)	4	YGS-5	Yazılım Mühendisliği (M.T.O.K.)	4	MF-4
Tapu Kadastro (Yüksekokul)	4	YGS-6	Yeni Medya	4	TS-1
Tarım Ekonomisi	4	TM-1	Yiyecek İçecek İşletmeciliği (Fakülte)	4	TM-1
Tarım İşletmeciliği	4	MF-2	Yiyecek İçecek İşletmeciliği (Yüksekokul)	4	YGS-6
Tarım Makineleri	4	MF-4	Yönetim Bilimleri Programları	4	TM-1
Tarımsal Biyoteknoloji	4	MF-3	Yönetim Bilişim Sistemleri (Fakülte)	4	TM-1
Tarımsal Genetik Mühendisliği	4	MF-3	Yönetim Bilişim Sistemleri (Yüksekokul)	4	YGS-6
Tarımsal Yapılar ve Sulama	4	MF-4	Yunan Dili ve Edebiyatı	4	DİL-2
Tarih	4	TS-2	Zaza Dili ve Edebiyatı	4	TS-2
Tarih (Açıköğretim)	4	YGS*	Zihin Engelliler Öğretmenliği	4	YGS-4
Tarih Öncesi Arkeolojisi	4	TM-3	Zootečni	4	MF-2
Tarla Bitkileri	4	MF-3			
Teknoloji ve Bilgi Yönetimi	4	TM-1			
Tekstil Mühendisliği	4	MF-4			
Tekstil Mühendisliği (M.T.O.K.)	4	MF-4			
Tekstil Tasarım	4	TM-1			
Tekstil Tasarımı (M.T.O.K.)	4	YGS-6			
Televizyon Haberciliği ve Programcılığı	4	TS-1			

(*)- Bu tabloda diğer ülkelerdeki üniversitelerde bulunan programlar yer almamıştır.

- Sınavsız Geçiş ile yerleştirmede OBP kullanılacak Sınavsız Geçişle dolmayan kontenjanlara yapılacak yerleştirmede ise Y-YGS puanları kullanılacaktır.

- Bazı programların yanında yer alan (Fakülte) veya (Yüksekokul/YO) yazısı o programın puan türündeki farklılığı belirtmek içindir.

(YGS*) - Bu programa yerleştirme yapılırken en büyük YGS puanı kullanılacaktır.

Tablo 5
Özel Yetenek Sınavı Sonuçlarına Göre Öğrenci Alan Yükseköğretim Programları (*)

Yükseköğretim Programları	Yükseköğretim Programları	Yükseköğretim Programları
Aksesuar Tasarımı	Kompozisyon	Ses Eğitimi
Animasyon	Kompozisyon (Bestecilik)	Spor Bilimleri
Antrenörlük Eğitimi	Kompozisyon ve Müzik Teorisi	Spor Yöneticiliği
Arp	Kompozisyon ve Orkestra Şefliği	Spor Yönetimi
Bale	Kontrabas	Şan
Bale Dansçılığı	Kontrobass	Takı Teknolojisi ve Tasarımı
Bando Şefliği	Korno	Taşınabilir Kültür Varlıklarını Koruma ve Onarım
Baskı Sanatları	Koro	Tekstil
Beden Eğitimi ve Spor Öğretmenliği	Kurgu-Ses ve Görüntü Yönetimi	Tekstil Geliştirme ve Pazarlama
Beden Eğitimi ve Spor YO	Kuyumculuk ve Mücevher Tasarımı	Tekstil Tasarımı
Bileşik Sanatlar	Moda Giyim Tasarımı	Tekstil ve Moda Tasarımı
Canlandırma Filmi Tasarım ve Yönetimi	Moda Tasarımı	Temel Bilimler
Caz	Moda ve Tekstil Tasarımı	Teori
Çalgı	Modern Dans	Tezhip
Çalgı Eğitimi	Mutfak Sanatları ve Yönetimi	Tezhip (Süsleme)
Çalgı Yapım	Müzik	Tiyatro
Çini	Müzik (Piyano, Yaylı Çalgılar, Nefesli Çalgılar ve Vurma Çalgılar, Şan, Teori-Kompozisyon)	Tiyatro (Oyunculuk)
Çizgi Film (Animasyon)	Müzik Bilimleri	Tiyatro Eleştirmenliği ve Dramaturji
Çizgi Film ve Animasyon	Müzik Öğretmenliği	Trombon
Dans	Müzik Teknolojileri	Trompet
Drama ve Oyunculuk	Müzik Teknolojisi	Tuba
Dramatik Yazarlık	Müzik Teorisi	Türk Din Musikisi
Dramatik Yazarlık-Dramaturji	Müzik Toplulukları	Türk Halk Müziği
Dramaturji-Dramatik Yazarlık	Müzikoloji	Türk Halk Müziği Çalgı Eğitimi
Duysal (Ses) Sanatları Tasarımı	Nefesli Çalgılar ve Vurma Çalgılar	Türk Halk Müziği Ses Eğitimi
El Sanatları	Obua	Türk Halk Oyunları
Endüstri Tasarımı	Opera	Türk Musikisi
Endüstri Ürünleri Tasarımı	Opera ve Konser Şarkıcılığı	Türk Müziği
Engellilerde Egzersiz ve Spor Eğitimi	Opera, Koro ve Popüler Müzik Şarkıcılığı	Türk Sanat Müziği
Eski Çini Onarımları	Osmanlı Dönemi Karşılaştırmalı Müzik	Türk Sanat Müziği Ses Eğitimi
Fagot	Oyunculuk	Türk Sanat Müziği Temel Bilimler
Film Tasarım ve Yazarlık	Performans	Üfleme ve Vurma Çalgılar
Film Tasarım ve Yönetmenliği	Piyano	Üflelemeli ve Vurmali Çalgılar
Flüt	Piyano, Arp, Gitar	Viyola
Fotoğraf	Piyano-Arp-Gitar	Viyolonsel
Fotoğraf ve Video	Plastik Sanatlar	Vurmali Çalgılar
Gastronomi ve Mutfak Sanatları	Plastik Sanatlar (Resim, Heykel, Seramik)	Yaylı Çalgılar
Geleneksel Türk Sanatları	Rekreasyon	Yaylı Çalgılar Yapımı
Geleneksel Türk El Sanatları	Rekreasyon Yönetimi	
Geleneksel Türk Müziği	Resim	Engelliler Entegre Yüksekokulu
Genel Müzikoloji	Resim İş Öğretmenliği	Grafik Sanatları (Lisans)
Gitar	Resim-Baskı Sanatları	Seramik Sanatları (Lisans)
Görsel İletişim Tasarımı	Resim-İş Öğretmenliği	
Görsel Sanatlar	Sahne Dekorları ve Kostümü	Batı Avrupa Açıköğretim Programları
Grafik	Sahne Sanatları	Dış Ticaret (Önlisans)
Grafik Resimleme ve Baskı	Sahne Tasarımı	Halkla İlişkiler ve Tanıtım (Önlisans)
Grafik Tasarım	Sahne ve Gösteri Sanatları Yönetimi	İktisat (Açıköğretim) (Lisans)
Grafik Tasarımı	Saksafon	İlahiyat (Önlisans)
Halı, Kilim ve Eski Kumaş Desenleri	Sanat (Tasarım) Yönetimi	İşletme (Açıköğretim) (Lisans)
Halı-Kilim ve Eski Kumaş Desenleri	Sanat Eserleri Konservasyonu ve Restorasyonu	Kamu Yönetimi (Açıköğretim) (Lisans)
Hava Trafik Kontrol	Sanat Yönetimi	Sosyoloji (Lisans)
Heykel	Sanat ve Tasarım	Turizm ve Otel İşletmeciliği (Önlisans)
İç Mimarlık	Seramik	Türk Dili ve Edebiyatı (Lisans)
İç Mimarlık ve Çevre Tasarımı	Seramik-Cam	
İletişim Tasarımı	Seramik ve Cam	
İletişim ve Tasarım	Seramik ve Cam Tasarımı	
Keman		
Klarnet		
Klasik Bale		

(*) Adaylara yardımcı olmak üzere 2014-2015 ders yılında Özel Yetenek Sınavı sonuçlarına göre öğrenci alınacak yükseköğretim programları yukarıdaki tabloda gösterilmiştir. Bu programlarla ilgili olarak uygulanacak işlemler ve gerekli koşullar ilgili yükseköğretim kurumlarınınca önkayıt sırasında adaylara duyurulacaktır. Merkezî yerleştirme sistemiyle herhangi bir yükseköğretim programına kayıt hakkı kazanmış olan adaylar da bu tabloda gösterilen programlara başvurabilirler.

Özel yetenek sınavı ile öğrenci alan programlarda engelli öğrenciler için (bedensel engelli, görme engelli, işitme engelli, otizm) engelli olduklarını belgelemeleri kaydıyla YGS puanlarından en az birinin 100 ve üzerinde olması gerekmektedir.

Tablo 6
Okul Türleri ve Kodları

Kodu	Okul Türü	Kodu	Okul Türü
	Liseler	52199	LİMME Programı Uygulayan Ticaret Meslek Lisesi
11082	Akşam Lisesi	52052	Özel Ticaret Meslek Lisesi
11033	Anadolu Lisesi (Y. Dille Öğretim Yapan Resmi Liseler)	52011	Ticaret Meslek Lisesi
11074	Askeri Lise		Teknik Liseler
11058	Fen Lisesi	53032	Anadolu Gazetecilik Lisesi
80208	Güzel Sanatlar ve Spor Lisesi	53162	Anadolu Teknik Lisesi
11106	Lise, Özel Lise (Y. Dil Ağırlıklı Program Uygulayan Liseler)	53024	Anadolu Teknik Lisesi (Erkek Teknik)
11017	Lise (Resmi ve Gündüz Öğretimi Yapan Liseler)	53098	Anadolu Teknik Lisesi (Kız Teknik)
11099	Özel Akşam Lisesi	53154	Anadolu Tekstil Teknik Lisesi (Erkek Teknik)
11066	Özel Fen Lisesi	53113	Anadolu Tekstil Teknik Lisesi (Kız Teknik)
11025	Özel Lise	53049	İnşaat Teknik Lisesi
80216	Özel Güzel Sanatlar ve Spor Lisesi	53057	Kimya Teknik Lisesi
80062	Polis Koleji	53065	Meteoroloji Teknik Lisesi
11122	Sosyal Bilimler Lisesi	53073	Motor Teknik Lisesi
11139	Spor Lisesi	53146	Özel Anadolu Teknik Lisesi
11041	Yabancı Dille Öğretim Yapan Özel Lise / Özel Anadolu Lisesi	53016	Teknik Lise (Erkek Teknik)
	Açıköğretim Liseleri	53081	Teknik Lise (Kız Teknik)
20032	Endüstri Meslek Lisesi Programı	53138	Tekstil Teknik Lisesi (Erkek Teknik)
20065	İmam Hatip Lisesi Programı	53121	Tekstil Teknik Lisesi (Kız Teknik)
20049	Kız Meslek Lisesi Programı	53105	Ziraat Teknik Lisesi
20024	Lise Programı		Endüstri Meslek Liseleri
20057	Ticaret Meslek Lisesi Programı	54175	Ağaç ve Metal İşleri Meslek Lisesi
	Çok Programlı Liseler	54167	Anadolu Gazetecilik Meslek Lisesi
30069	Anadolu İmam Hatip Lisesi Programı	54029	Anadolu Meslek Lisesi
30085	Anadolu Meslek Lisesi Programı	54183	Anadolu Tekstil Meslek Lisesi
30117	Anadolu Teknik Lisesi Programı (Erkek Teknik)	54207	Denizcilik Endüstri Meslek Lisesi
30036	Endüstri Meslek Lisesi Programı	54045	Denizcilik ve Su Ürünleri Meslek Lisesi
30069	İmam Hatip Lisesi Programı	54012	Endüstri Meslek Lisesi
30044	Kız Meslek Lisesi Programı	54134	Erkek Sanat Enstitüsü
30028	Lise Programı	54053	Gemi Yapı Meslek Lisesi
30077	Lise Programı (Yabancı Dil Ağırlıklı)	54061	Kimya Meslek Lisesi
30125	Sağlık Meslek Lisesi Programı	54191	LİMME Programı Uygulayan Endüstri Meslek Lisesi
30109	Teknik Lise Programı (Erkek Teknik)	54078	Matbaa Meslek Lisesi
30093	Teknik Lise Programı (Kız Teknik)	54086	Motor Meslek Lisesi
30052	Ticaret Meslek Lisesi Programı	54126	Ortopedik Özürlüler Meslek Lisesi
	Güzel Sanatlar Liseleri	54215	Özel Anadolu Meslek Lisesi
40015	Anadolu Güzel Sanatlar Lisesi	54223	Özel Meslek Lisesi
40023	Güzel Sanatlar Lisesi	54142	Tekstil Meslek Lisesi
	Öğretmen Liseleri	54094	Yapı Meslek Lisesi
50027	Anadolu Öğretmen Lisesi		Kız Meslek Liseleri
50872	Özel Anadolu Öğretmen Lisesi	55041	Anadolu Hazır Giyim ve Deri Hazır Giyim M. L.
50019	Öğretmen Lisesi	55025	Anadolu Meslek Lisesi (Kız Teknik)
50035	Öğretmen Okulu-Köy Enstitüsü	55171	Anadolu Moda Tasarımı Meslek Lisesi
	İmam Hatip Liseleri	55188	Anadolu Seramik Meslek Lisesi
51023	Anadolu İmam Hatip Lisesi	55211	Anadolu Süs Bitkileri Meslek Lisesi
51015	İmam Hatip Lisesi	55066	Anadolu Tekstil Meslek Lisesi
51048	İmam Hatip Lisesi (Yabancı Dil Ağırlıklı)	55203	Anadolu Terzilik Meslek Lisesi
51031	İmam Hatip Okulu	55147	Büro Yönetimi ve Sekreterlik Anadolu M. L. (Kız Tek.)
	Ticaret Meslek Liseleri	55114	Geleneksel Türk Sanatları Meslek L. (Kız Teknik)
52044	Akşam Ticaret Meslek Lisesi	55139	İç Mimarlık ve Restorasyon Anadolu M. L. (Kız Tek.)
52036	Anadolu Dış Ticaret Meslek Lisesi		
52028	Anadolu Ticaret Meslek Lisesi		

Tablo 6
Okul Türleri ve Kodları

Kodu	Okul Türü	Kodu	Okul Türü
55106	Kız Enstitüsü		Sekreterlik Meslek Liseleri
55074	Kuaförlük Meslek Lisesi	58022	Anadolu Sekreterlik Meslek Lisesi
55196	LİMME Programı Uygulayan Meslek L. (Kız Tek.)	58014	Sekreterlik Meslek Lisesi
55017	Meslek Lisesi (Kız Teknik)		Astsubay Hazırlama Okulları
55228	Özel Anadolu Meslek Lisesi (Kız Teknik)	59019	Deniz Astsubay Hazırlama Okulu
55033	Özel Meslek Lisesi (Kız Teknik)	59027	Elektronik Astsubay Hazırlama Okulu
55082	Seramik Meslek Lisesi	59035	Jandarma Astsubay Hazırlama Okulu
55163	Süs Bitkileri Meslek Lisesi	59043	Kara Astsubay Hazırlama Okulu
55058	Tekstil Meslek Lisesi	59051	Mızıka Astsubay Hazırlama Okulu
55099	Terzilik Meslek Lisesi	59068	Sağlık Astsubay Hazırlama Okulu
55155	Turizm Anadolu Meslek Lisesi (Kız Teknik)	59076	Teknik Astsubay Hazırlama Okulu
55122	Uygulamalı Sanatlar Anadolu Meslek L. (Kız Teknik)		Diğer Meslek Liseleri
	Sağlık Meslek Liseleri		
56127	Anadolu Sağlık Meslek Lisesi	80013	Adalet Meslek Lisesi
56038	Çevre Sağlığı Meslek Lisesi	80038	Anadolu Denizcilik Meslek Lisesi
56095	Hayvan Sağlığı Memurları Meslek Lisesi	80168	Anadolu İletişim Meslek Lisesi
56054	Hemşirelik Meslek Lisesi	80127	Anadolu Mahalli İdareler Meslek Lisesi
56119	Laborant Meslek Lisesi	80151	Anadolu Meteoroloji Meslek Lisesi
56046	Laboratuvar Sağlık Meslek Lisesi	80176	Anadolu Tapu Kadastro Meslek Lisesi
56079	Ortopedik Cihaz ve Protez Teknisyen Okulu	80192	Anadolu Tarım Meslek Lisesi
56135	Özel Anadolu Sağlık Meslek Lisesi	80135	Demiryolu Meslek Lisesi
56062	Özel Hemşirelik Meslek Lisesi	80021	Denizcilik Meslek Lisesi
56021	Özel Sağlık Meslek Lisesi	80046	Ev Ekonomisi Meslek Lisesi
56087	Sağlık Bilimleri Koleji	80184	İşitme Engelliler Meslek Lisesi
56013	Sağlık Meslek Lisesi	80102	Konservatuvar
56102	Veteriner Sağlık Meslek Lisesi	80119	Mahalli İdareler Meslek Lisesi
56102	Veteriner Sağlık Teknisyenleri Meslek Lisesi	80054	Maliye Meslek Lisesi
	Otelcilik ve Turizm Meslek Liseleri	80143	Meteoroloji Meslek Lisesi
57059	Anadolu Aşçılık Meslek Lisesi	80079	Spor Meslek Lisesi
57026	Anadolu Otelcilik ve Turizm Meslek Lisesi	80087	Tapu Kadastro Meslek Lisesi
57197	LİMME Programı Uygulayan Otelcilik ve Turizm Meslek Lisesi	80095	Tarım (Ziraat) Meslek Lisesi
57018	Otelcilik ve Turizm Meslek Lisesi	91005	Diğer (Bu kodu işaretleyenler belli okul türlerine tanınan ayrıcalıklardan yararlanamazlar.)
57067	Özel Anadolu Otelcilik ve Turizm Meslek Lisesi		
57034	Özel Otelcilik ve Turizm Meslek Lisesi		

Tablo 7

Ortaöğretim Kurumlarındaki Alanlar ve Kodları

Kodu	Alan	Kodu	Alan	Kodu	Alan
4951	Acil Sağlık Hizmetleri	3428	Dekoratif Sanatlar	1155	Gıda Kontrol ve Analizleri
3523	Acil Tıp Teknisyenliği	4197	Deniz Araçları Yapımı	3455	Gıda Teknolojisi
1024	Adalet	3722	Deniz Astsubay Hazırlama Okulu	1663	Giyim
1018	A-Grubu (Ticaret Lisesi Fen)	3387	Deniz Turizmi	1663	Giyim Teknolojisi
1039	Ağaç İşleri	1381	Deniz ve Liman İşletme	4265	Giyim Üretim Teknolojisi
3544	Ağırlama ve Gıda Teknolojisi	4773	Denizcilik (Balıkçı Gemisi Kaptanlığı)	1678	Giyim ve Ev Aksesuarları
4134	Ahşap Teknolojisi	4725	Denizcilik (Gemi Elektronik ve Haberleşme)	4903	Görsel İştisel Tek. ve Medya Yapımı
3681	Ahşap Yat İnşaa	4731	Denizcilik (Gemi Otomasyonu)	5027	Görsel Sanatlar
4856	Aile ve Tüketici Bilimleri	4752	Denizcilik (Gemi Yönetimi)	1684	Grafik
4856	Aile ve Tüketici Hizmetleri	4746	Denizcilik (Makine Zabitliği)	1684	Grafik Sanatlar
1045	Alt Yapı	4767	Denizcilik (Su Ürünleri Üretimi)	3978	Grafik Tasarım
1045	Alt Yapı(İnşaat)	4788	Denizcilik (Yat Kaptanlığı)	4271	Grafik ve Fotoğraf /Fotoğraf ve Grafik
2844	Anadolu İmam Hatip Lisesi	1369	Deri Konfeksiyon	1699	Güverte
1051	Anestezi	3084	Deri Teknolojisi	1704	Güverte-Avlama
1051	Anestezi Teknisyenliği	1369	Deri-Hazır Giyim	4286	Güzellik ve Saç Bakımı Hizmetleri
4987	Anestezi ve Reanimasyon	1396	Dış Ticaret	4292	Halkla İlişkiler ve Organizasyon Hizmetleri
3942	Animatörlük	1401	Dil ve Edebiyat	3811	Halkla İlişkiler ve Tanıtım
4149	Araç Yapım ve Tamiri	4993	Diş Protez	4862	Harita-Tapu-Kadastro
1072	Aşçılık	1416	Diş Protez Teknisyenliği	1719	Harita ve Kadastro
3791	Ayakkabı Teknolojisi	1422	Dizgi	4306	Hasta ve Yaşlı Hizmetleri
4155	Ayakkabı ve Saracıye Teknolojisi	1437	Dokuma	1725	Hayvan Sağlığı
1093	Ayakkabıcılık	1443	Döküm	5031	Hayvan Yetiştiriciliği
4161	Bahçecilik	4217	Döküm Teknolojisi	3119	Hazır Giyim
1107	Bankacılık	1443	Dökümcülük	1746	Hemşirelik
3559	Baskı (Ofset Baskı-Tipo Baskı)	3434	Döşemecilik	3826	Heykel
1113	Beden	3963	Düz Örgü (Triko)	3214	Hidrolik ve Pnömatik
1128	Besin Endüstrisi	1464	Ebelik	3214	Hidrolik ve Pnömatik Teknolojisi
1134	Besin Endüstrisi-İşleme	3606	Ebelik-Hemşirelik	3984	Host ve Hosteslik
1155	Besin Kontrol ve Analizleri	1479	Edebiyat	1752	Hukuk Sekreterliği
1149	Besin Teknolojisi	1485	Eğitim Araçları	3235	İç Mekân Düzenleme
1149	Besin Teknolojisi Gıda Kontrol ve Analizleri	4223	Eğlence Hizmetleri	3235	İç Mekân Tasarımı
1155	Besin Teknolojisi-Besin Kontrol ve Analizleri	1547	El Sanatları	3497	İletişim
1161	Besin Teknolojisi-Kurum Beslenmesi	1547	El Sanatları Teknolojisi/El Sanatları ve Teknolojisi	3523	İlk Yardım ve Acil Bakım Teknisyenliği
1176	Besin Teknolojisi-Pastacılık	1547	El Sanatları ve Çiçek	2844	İmam Hatip Lisesi
1589	Beslenme ve Ev Yönetimi	4898	El Sanatları ve Seramik	2844	İmam Hatip Lisesi (Y.D.A.)
1197	Bilgi İşlem	1532	El ve Makine Nakışları	2844	İmam Hatip Okulu
1202	Bilgisayar	1491	Elektrik	1767	İnşaat
3957	Bilgisayar Destekli Endüstriyel Modelleme	4595	Elektrik Tesisat ve Pano Monitörlüğü	4312	İnşaat Teknolojisi
3015	Bilgisayar Donanım	1505	Elektrik-Elektronik	1773	İnşaat-Üst Yapı
1217	Bilgisayar İşletimi	4238	Elektrik-Elektronik Teknolojisi	1788	İplik
1217	Bilgisayar İşletimi Teknisyenliği	1526	Elektromekanik Taşıyıcılar	1788	İplikçilik
3853	Bilgisayar Programcılığı	1511	Elektronik	1808	İş Makineleri
3021	Bilgisayar Yazılım	3324	Emlak Komisyonculuğu	1808	İş Makineleri Bakım ve Onarım
3868	Bilgisayarlı Muhasebe	1553	Endüstriyel Boya ve Dekorasyon	1808	İş Makineleri Operatörlüğü
3036	Bilgisayarlı Nümerik Kontrol (CNC)	3104	Endüstriyel Boyacılık	1814	İşletme
4176	Bilişim Teknolojileri	1443	Endüstriyel Döküm	1814	İşletmecilik (Demiryolu)
4182	Biyomedikal Cihaz Teknolojileri	1568	Endüstriyel Elektronik	4945	İtfaiyecilik ve Yangın Güvenliği
3318	Borsa Hizmetleri	3785	Endüstriyel Mekanik	1829	İzabe
1223	Boya Apre	4244	Endüstriyel Otomasyon Teknolojileri	3737	Jandarma Astsubay Hazırlama Okulu
3696	Boya Teknolojisi	1568	Endüstriyel Otomasyon Teknolojisi (Elektronik)	2618	Kadın Terziliği
2892	Boya-Baskı-Desen	3785	Endüstriyel Otomasyon Teknolojisi (Mekanik/Makine)	1835	Kalıp
1238	Büro Hizmetleri	4107	Enstrüman (Çalgı) Yapım	1835	Kalıpcılık
3675	Büro Yönetimi	2618	Erkek Terziliği	2583	Kalite Kontrol (Tekstil)
3229	Büro Yönetimi ve Sekreterlik	1574	Ev Ekonomisi	2838	Kara Astsubay Hazırlama Okulu
2969	Cam İşlemciliği	3847	Ev Ekonomisi (Ev Ekonomisi Meslek Lisesi)	3339	Kat Hizmetleri
1244	Cer (Demiryolu)	1678	Ev ve Giyim Aksesuarları	3999	Kesim (Tekstil Konfeksiyon)
1903	Cilt Bakımı ve Güzellik	1589	Ev Yönetimi	1856	Kimya
1903	Cilt Bakımı ve Kuaförlük	1589	Ev Yönetimi ve Beslenme	4327	Kimya Teknolojisi
1259	Cilt ve Serigrafi	1595	Fen	3057	Klasik Ciltçilik
1259	Ciltleme ve Serigrafi	1595	Fen Bilimleri	1862	Klasik Fen
2948	Çay Teknolojisi	1595	Fen Bilimleri	4547	Konaklama
1265	Çevre Sağlığı	1609	Fotoğraf ve Klişe	4333	Konaklama Hizmetleri
1265	Çevre Sağlığı Teknisyenliği	3805	Fotoğrafçılık	4348	Konaklama ve Seyahat Hizmetleri
1271	Çini Desinatörlüğü	4259	Gaz Dağıtım	3119	Konfeksiyon
1271	Çini Desinatörlüğü (Süslemecilik)	1615	Gazetecilik	3701	Konfeksiyon Makineleri Bakım ve Onarım
1286	Çinicilik ve Seramik	1621	Gemi Elektronik ve Haberleşme	3256	Konservasyon
1286	Çinicilik ve Seramik (Dekorlama)	3449	Gemi İnşaa	2906	Kontrol ve Enstrümantasyon Tek.
1286	Çinicilik ve Seramik (Şekillendirme)	1636	Gemi Makineleri	1883	Kooperatifçilik
1292	Çocuk Gelişimi	1642	Gemi Yapımı	1903	Kuaförlük/Kuaförlük-Cilt Bakımı ve Epilasyon
1292	Çocuk Gelişimi ve Bakımı	1657	Genel Hizmetler (Demiryolu)	1918	Kuaförlük/Kuaförlük-Saç Bakımı ve Yapımı
1306	Değirmencilik	3283	Genel Kültür	4354	Kuru Temizleme
1547	Dekoratif El Sanatları	2823	Genel Ziraat	1161	Kurum Beslenmesi
1327	Dekoratif Resim	1155	Gıda Analizi		

Tablo 7

Ortaöğretim Kurumlarındaki Alanlar ve Kodları

Kodu	Alan	Kodu	Alan	Kodu	Alan
1924	Kuyumculuk	4568	Radyo Sinema ve Televizyon	2603	Telekomünikasyon
3393	Kuyumculuk Takı Tasarımı	3277	Radyo Televizyon /Radyo-Televizyon	2618	Terzilik
4003	Kuyumculuk Teknolojisi	2253	Radyoloji	2645	Tesis İşletmeciliği
1939	Kütüphanecilik	2253	Radyoloji Teknisyenliği	3517	Tesisat Teknolojisi
1945	Laborant	2268	Radyoloji ve Tedavi Laboratuvarı	3167	Tesisat Tek.(Isıtma ve Doğalgaz)
1951	Laboratuvar	4437	Raylı Sistemler Teknolojisi	3654	Tesisat Tek. (Isıtma ve Sıhhi Tesisat)
4877	Laboratuvar Hizmetleri	4814	Raylı Sistemler Teknolojisi (Raylı Sistemler Elektrik-Elektronik)	3152	Tesisat Tek. (Isıtma ve Tesisat)
1951	Laboratuvar Teknisyenliği	4814	Raylı Sistemler Teknolojisi (Raylı Sistemler Elektrik-Elektronik)	3152	Tesisat Teknolojisi (Isıtma-Doğalgaz İç Tesisatçılığı)
3131	Lastik Teknolojisi	4808	Raylı Sistemler Teknolojisi (Raylı Sistemler İnşaat)	3152	Tesisat Teknolojisi (Isıtma-Doğalgaz Şebeke Tesisatçılığı)
1972	Maden	4829	Raylı Sistemler Teknolojisi (Raylı Sistemler İşletme)	3167	Tesisat Teknolojisi (Isıtma-Doğalgaz Yakıcı Cihazları Bakım ve Onarımı)
3345	Mahalli İdareler	4794	Raylı Sistemler Teknolojisi (Raylı Sistemler Makine)	4485	Tesisat Teknolojisi ve İklimlendirme
1987	Makine	2274	Reproduksiyon ve Klşe	2651	Tesisler (Demiryolu)
3874	Makine-Tarım Teknolojisi	2295	Resepsiyon	2666	Tesviye
2933	Makine Model	2295	Resepsiyon (Ön Büro)	5006	Tıbbi Laboratuvar
1993	Makine Ressamlığı	2289	Resim	3538	Tıbbi Sekreterlik
3909	Makine (Tarım Meslek Lisesi)	2749	Resim (Anadolu Kız M. L, Kız M. L)	2672	Tıp Elektronikliği
4369	Makine Teknolojisi	2309	Restorasyon	2687	Tıp Sekreterliği
2006	Maliye	4883	Sağlık	2693	Ticaret
2012	Matbaa	3612	Sağlık Astsubay Hazırlama Okulu	2871	Ticaret Liselerini Alan Ayrımı
2012	Matbaa Teknolojisi	4966	Sağlık Hizmetleri Sekreterliği		Olmadığı Dönemde Bitirenler
2012	Matbaacılık	2315	Sağlık Memurluğu	2707	Tipo Baskı
2033	Matematik	3298	Sanat	2707	Tipo Baskı Serigrafisi
3915	Mekatronik	4589	Sanat (Bale-Dans)	4039	Triko Desen
3173	Mermer Teknolojisi	3627	Sanat (Müzik)	4045	Triko Konfeksiyon
3173	Mermer Teknolojisi (Süsleme Taşçılığı)	3633	Sanat (Resim)	3366	Trikotaj
2048	Metal İşleri	4574	Sanat (Sinema-Televizyon)	4051	Tur Operatörlüğü
4375	Metal Teknolojisi	3764	Sanat (Tiyatro)	2713	Turizm
2054	Metalurji	4443	Sanat ve Tasarım	3482	Turizm Endüstrisi Servis Hizmetleri
2054	Metalurji (Demir Çelik Metalurjisi)	2399	Sanayi Boyacılığı ve Uyg. Tekniği	3303	Türkçe-Matematik
2054	Metalurji Teknolojisi	4024	Satış Yönetimi ve Reklamcılık	4924	Türkçe ve Matematik-Sosyal Bilimler
2069	Meteoroloji	2321	Sekreterlik	3669	Uçak Bakım Tek. ve Gövde Motor
2859	Mızık Astsubay Hazırlama Okulu	2336	Seramik	3669	Uçak Bakım Teknisyenliği ve Havayolu Teknisyenliği (Gövde Motor)
2075	Mikroteknik	2342	Seramik Sanatı	4841	Uçak Bakım (Uçak Elektronikliği)
2081	Mobilya ve Dekorasyon	4458	Seramik ve Cam Teknolojisi	4835	Uçak Bakım (Uçak Gövde Motor)
4972	Mobilya ve İç Mekân Tasarımı	2357	Servis	2927	Uçak Bakımı Tekn. ve Elektronikliği
3241	Moda (Giysi) Tasarım	2357	Servis Hizmetleri	2927	Uçak Bakımı ve Elektronikliği
2096	Moda Resmi	3208	Seyahat Acentacılığı	2927	Uçak Elektronikliği
3241	Moda Tasarım	3208	Seyahat Acenteciliği	2728	Uçak Motorları
2101	Model	4464	Seyahat İşletmeciliği	2734	Uçak Motorları Bakım ve Onarımı
2101	Modelcilik	2378	Sıhhi Tesisat	4505	Ulaştırma Hizmetleri
2122	Monitörlük	2384	Sıhhi Tesisat-Kaloriferlik-Isıtma	2749	Uygulamalı Resim (Anadolu Kız Meslek L./Kız Meslek L.)
2137	Motor	2399	Sinai Boya	1773	Üst Yapı
2137	Motor (Benzinli)	2404	Sınıf Öğretmenliği	1773	Üst Yapı-İnşaat
2137	Motor (Dizel)	3351	Sigortacılık	3889	Veteriner-Laboratuvar
4381	Motorlu Araçlar Teknolojisi	4532	Sigortacılık ve Risk Yönetimi	1725	Veteriner Sağlık
2143	Muhasebe	2912	Soğutma ve İklimlendirme	2755	Veteriner Sağlık Teknisyenliği
4918	Muhasebe, Finansman ve Pazarlama	2425	Sosyal Bilimler	2761	Yabancı Dil
4396	Muhasebe ve Finansman	2431	Sosyal Bilimler ve Edebiyat	2776	Yapı
2158	Mutfak	2446	Spor	2776	Yapı (Kâgir-Ahşap)
2164	Müzik	2452	Su Ürünleri	2797	Yapı Ressamlığı
4401	Müzik Aletleri Yapımı	2452	Su Ürünleri-İşleme	2776	Yapıcilık
2179	Nakış	2452	Su Ürünleri-Üretim	3832	Yaşlı Hizmetleri
3036	Nümerik Kontrollü Makineler (CNC)	3373	Süs Bitkileri	3779	Yat Kaptanlığı
2185	Ofset Baskı	3648	Süsleme Taşçılığı	5034	Yenilenebilir Enerji Teknolojileri
2185	Ofset Baskı Serigrafisi	3063	Şekillendirme ve Desenleme	4113	Yiyecek İçecek Hizmetleri
4553	Organizasyon Hizmetleri	2494	Tabii Bilimler	2802	Yol (Demiryolu)
2191	Ortopedik Cihaz ve Protez Tekn.	2508	Tapu Kadastro	2817	Yönetim ve Ticaret Sekreterliği
5012	Ortopedik Protez ve Ortez	2514	Tarım	4066	Yuvarlak Örgü (Penye)
4018	Otel İşletmeciliği	3874	Tarım Teknolojisi	3758	Zabıt Katipliği
2205	Otelcilik ve Turizm	3565	Tasarım Teknolojisi	4093	Zeytin Teknolojisi
2211	Otomatik Kumanda	3565	Tasarım ve Teknolojisi	2823	Ziraat
4416	Otomotiv Teknolojisi	2535	Tekstil	9009	Diğer (Belli alanlara tanınan ayrıcalıklardan yararlanamazlar.)
2865	Öğretmen Okulu (Köy Enstitüsü Dahil)	2541	Tekstil Boya-Apre	9008	Alan Ayrımı Olmayanlar (2012-2013 öğretim yılından itibaren alan ayrımı olmadan bir ortaöğretim kurumundan mezun olan/mezun olacak adaylar bu kodu kullanacaklardır.)
2295	Ön Büro	2892	Tekstil Boya-Baskı-Desen		
3571	Örgü Teknolojisi	1437	Tekstil Dokuma		
2598	Örme	1788	Tekstil İplik		
3366	Örme Hazır Giyim	1788	Tekstil İplikçilik		
2598	Örme Teknolojisi	2583	Tekstil Kalite Kontrol		
1176	Pastacılık	3586	Tekstil (Konfeksiyon)		
4526	Pazarlama	2598	Tekstil Örme		
4422	Pazarlama ve Perekende	3146	Tekstil (Örme Teknolojisi)		
2232	Petrokimya	3188	Tekstil Tasarımı		
3895	Peyzaj	4479	Tekstil Teknolojisi		
3476	Plastik İşleme	4939	Tekstil Tekn. (Tekstil Mekatroniği)		
2247	Plastik Sanatlar				
3476	Plastik Teknolojisi				
3262	Proses				

KARA, DENİZ VE HAVA HARP OKULLARINA GİRMEK İSTEYEN ADAYLARIN DİKKATİNE!

GENEL BAŞVURU KOŞULLARI

1. Türkiye Cumhuriyeti vatandaşı olmak,
2. Yapılacak arşiv araştırması ve soruşturma sonucunda şüpheli ve sakıncalı halleri bulunmamak,
3. Herhangi bir nedenle askerî okullardan çıkmamış/çıkarılmamış, sivil okullardan çıkarılmamış olmak,
4. TSK Sağlık Yeteneği Yönetmeliğinde yer alan Askerî Okullara girecek öğrenci adaylarına ilişkin sağlık kriterlerine sahip olmak,
5. 2014 Yılı Yükseköğretime Geçiş (YGS) ile Lisans Yerleştirme Sınavına (LYS) katılmış ve tespit edilecek taban puanı almış olmak,
6. Herhangi bir mesleğe yönelik olmayan ve ÖSYS Kılavuzunda yer alan okul türlerinden:
 - a. 11033 Anadolu Lisesi (Yabancı Dille Öğretim Yapan Resmi Liseler)
 - b. 11058 Fen Lisesi
 - c. 11017 Lise (Resmi ve Gündüz Öğretim Yapan Liseler)
 - ç. 11106 Lise, Özel Lise (Yabancı Dil Ağırlıklı Program Uygulayan Liseler)
 - d. 11066 Özel Fen Lisesi
 - e. 11025 Özel Lise
 - f. 11041 Yabancı Dille Öğretim Yapan Özel Lise
 - g. 30028 Lise Programı
 - ğ. 30077 Lise Programı (Yabancı Dil Ağırlıklı)
 - h. 50027 Anadolu Öğretmen Lisesi,
 - ı. 50019 Öğretmen Lisesi,
 - i. 11122 Sosyal Bilimler Lisesimezunu olmak,
7. **En fazla 20 yaşında olmak (1994 ve sonrası doğumlu) (yaş düzeltmesi yaptırılanların düzeltmeden önceki yaşı dikkate alınır.)**
8. 2014 yılı Haziran döneminde mezun olacak durumda olmak veya dönemine bakılmaksızın 2013 yılında mezun olmak.
9. Şehit, malul gazi ve muharip gazi çocuklarından belirlenecek baraj puanının % 90'ını alanlar, ikinci seçim aşamalarına davet edilecektir. Seçim aşamalarında başarılı olan ve % 5 kontenjanına giren adaylar Harp Okullarına girmeye hak kazanacaktır.
10. 27 Eylül 2001 tarihli, Harp Okulları Yönetmeliğinin 44'üncü maddesinde düzenlenmiş olan "Harp Okulları Giriş Koşullarını" taşımak,
11. Taksirli suçlar hariç olmak üzere, affa veya zaman aşımına uğramış yahut para cezasına çevrilmiş veya ertelenmiş hükümlülüklerine ilişkin kayıtları adli sicilden çıkarılmış olsa bile bir cürümden hükümlü bulunmamak veya soruşturma altında olmamak,
12. Nişanlı, evli, dul, hamile, çocuklu olmamak veya herhangi bir kadınla veya erkekle nikâhsız olarak birlikte yaşamamak,
13. Okula karşı sorumlu bir veli göstermek (18 yaşından büyük olanlar için kefil göstermek),
14. Harp Okulları için yapılacak olan sınav, mülakat ve diğer seçim işlemleri sonundaki değerlendirme sıralamasında önceden belirlenen kontenjan içinde bulunmak,
15. Askerî Okullara Alınan Öğrenciler ile Silâhlı Kuvvetler Hesabına Fakülte ve Yüksek Okullarda Okuyan Öğrenciler İçin Yüklenme Senedi Düzenlenmesine ve Bu Okullardan Çeşitli Sebeplerle Ayrılacak Öğrencilere veya Kefillerine Ödettirilecek Tazminata Dair Yönetmelikte belirtilen yüklenme ve kefalet senetlerini düzenlemek,
16. Öğreniminin herhangi bir safhasında meslek veya mesleğe yönelik okullarda okumamış olmak gerekmektedir.
17. Harp Okulları seçim aşamasına katılmak veya bu aşamaların herhangi birinde elenmek/ayrılmak diğer yüksek öğretim programları için kayıt yaptırmaya engel oluşturmamaktadır.
18. **Birden fazla Harp Okuluna başvurmak isteyen adayların, belirtilen *İnternet* adreslerine giderek her bir okul için ayrı ayrı başvuru yapması gerekmektedir.**

KARA HARP OKULU

Kara Harp Okulu, Ankara ilinde bulunmaktadır. Kara Kuvvetleri Komutanlığı ve Jandarma Genel Komutanlığının ihtiyaç duyduğu sınıf ve miktarda subay yetiştiren askerî yükseköğretim kurumudur.

Dört yıllık üniversite statüsünde olan **Kara Harp Okulunda, Subay Diplomasının yanı sıra; Mühendislik (Endüstri ve Sistem, Elektronik, Makine, İnşaat, Bilgisayar, Harita), İşletme, Kamu Yönetimi, Sosyoloji ve Uluslararası İlişkiler lisans programlarında ulusal ve uluslararası denkliği/geçerliliği olan lisans diploması da verilmektedir.**

Kara Harp Okulunda; Piyade, Tank, Topçu, Hava Savunma, Kara Havacılık, İstihkâm, Muhabere, Ulaştırma, İkmal, Bakım, Personel, Maliye, Harita ve Jandarma sınıflarında subay yetiştirilmektedir.

Kara Havacılık sınıfındaki öğrenciler helikopter ve uçak pilotu olmaktadır.

Harbiyelilerin bütün ihtiyaçları (**Yeme, yatma, giyim, harçlık, eğitim-öğretim vb.**) devlet tarafından karşılanmaktadır.

Kara Harp Okulu mezunu subaylara; sağlık, lojman ve askerî sosyal tesislerden faydalanma, OYAK üyeliği gibi birçok sosyal **imkânlarla birlikte kıt'a görevinde başarılı subaylara yurt dışında temel ihtisas kursları ile yüksek lisans, doktora eğitimi ve meslek hayatında yurt dışı geçici/daimi görev imkânları da sunulmaktadır.**

Onurlu bir geçmişe sahip, gelecek için ümit ve güven veren Türk Kara Kuvvetlerinde; geleceğini bir subay ve lider olarak çizmek isteyen gençlerimizi Kara Harp Okuluna bekliyoruz.

BAŞVURU BİÇİMİ VE SEÇİM AŞAMALARINA ÇAĞRI ESASLARI

Kara Harp Okulu Aday Adayı olmak isteyenler 2014 yılı ÖSYS Aday Başvuru Formunun "Askerî okullara girme isteği" alanındaki kutucuğu işaretleyeceklerdir. Kutucuğu işaretleyen veya işaretlemeyen adayların başvuru işlemlerini tamamlayabilmeleri için ayrıca 25 Mart-15 Mayıs 2014 tarihleri arasında www.kkk.tsk.tr veya www.kho.edu.tr *İnternet* adresine giderek ön kayıt başvurusu yapmaları gerekmektedir. *İnternet* üzerinden başvuru yapmayan adaylar, ikinci seçim aşaması sınavlarına çağrılmayacaktır.

Başvuruda bulunan adaylar **YGS-1, YGS-2, YGS-5 ve YGS-6** puan türlerinde aldıkları puanlardan en yüksek olanı esas alınarak sıralanacak, ihtiyaç duyulan aday sayısına bağlı olarak "Seçim Aşamaları Çağrı Puanı" veya "Baraj Puan" belirlenecektir.

Belirlenen puan ve bu puandan daha yüksek alan adayların İkinci Seçim Aşamaları Sınavlarına (Ön Sağlık Muayenesi, Bedeni Yeterlilik Sınavı, Mülakat) çağrılması ile ilgili hususlar ve çağrı tarihleri <http://www.kho.edu.tr> ve www.kkk.tsk.tr *internet* adreslerinde yayımlanacaktır. (**Ayrıca posta ile çağrı/tebligat yapılmayacaktır.**)

Kara Harp Okulu Komutanlığında icra edilecek 2'nci Seçim Aşamaları Sınavlarında başarılı olan adaylar, seçim aşamalarında aldıkları puanlara ve 2014 yılı Lisans Yerleştirme Sınavı sonucuna göre sıralanacaktır. (Lisans Yerleştirme Sınavında MF ve TM puan türlerinin en yükseği esas alınacaktır.) Sıralama neticesinde kontenjana giren adaylar sevk edildikleri askerî hastaneden "Askerî Öğrenci Olur" raporu almaları halinde KHO'ya girmeye hak kazanacaklardır.

2014 ÖSYS Kılavuzu'nda belirtilen Lisans Yerleştirme Sınavı (LYS) **taban puanını geçemeyen adaylar sıralamaya girmeye hak kazanamayacaklardır.** (Değerlendirme, asil ve yedek adayların tespit edilmesi ile ilgili detaylı bilgi 25 Mart-15 Mayıs 2014 tarihleri arasında yayımlanacak başvuru kılavuzunda belirtilecektir.)

İnternet adresi : <http://www.kkk.tsk.tr>

<http://www.kho.edu.tr>

İletişim için : (0312) 417 51 90-96 (7 Hat)

DENİZ HARP OKULU

Türk Deniz Kuvvetlerinin temel subay kaynağı olan Deniz Harp Okulu, Deniz Kuvvetlerinin çeşitli birimlerinde görev alacak cesur, dürüst, liderlik özelliklerine sahip, en son teknolojik gelişmeleri izleyebilecek düzeyde akademik eğitim almış deniz subayları yetiştirmektedir.

Deniz Harp Okulu mezunu deniz subayları; Türk Deniz Kuvvetlerinin denizaltıları, su üstü gemileri, uçakları, helikopterleri, Sualtı Taarruz (SAT)/ Sualtı Savunma (SAS), deniz istihkâm, deniz piyade ve diğer kara birlikleri ile Sahil Güvenlik Komutanlığının gemileri, sahil güvenlik botları, uçakları, helikopterleri ve birliklerinde görev yapmaktadır.

Deniz Harp Okulunda pilot olmaya istekli öğrencilere gerekli şartları taşıdığı takdirde Deniz Kuvvetlerinin helikopter ve uçaklarında pilot olma imkânı da sunulmaktadır.

Deniz Harp Okulunun İstanbul Tuzla'daki modern yerleşkesinde **endüstri, bilgisayar, makine, gemi inşa, elektrik/ elektronik mühendisliği ve uluslararası ilişkiler dallarında dört yıllık lisans düzeyinde akademik eğitim verilmektedir.**

Deniz Harp Okulunda geleceğin subay adaylarına yıl içerisinde verilen akademik eğitimlere ilave olarak çağdaş donanmamızın modern gemilerinde temel deniz eğitimleri ve açık deniz eğitimleri verilmekte ve bu eğitimler esnasında denizi ve denizciliği öğrenerek yurt içi ve yurt dışı limanlarda ülkemizi ve dünyayı tanıma imkânı sağlanmaktadır.

Genç Bahriyelileri deniz koşullarına bedensel yönden hazırlamak maksadıyla Deniz Harp Okulunda her türlü spor imkânı sağlanmaktadır. Modern spor tesisleri ile geleceğin subay adaylarına deniz sporlarına yönelik yelken, kürek ve yatçılık eğitimleri verilmekte, tüm spor branşlarında ulusal ve uluslararası düzeyde yarışmalara katılmaları sağlanmaktadır.

Ayrıca Türk Deniz Kuvvetlerinin özel ihtisas sahibi uzmanları tarafından verilen eğitimleri başarı ile tamamlayan Deniz Harp Okulu öğrencilerine "tek yıldız dalgıç brövesi" verilmektedir.

Öğretim binaları, laboratuvarlar, spor tesisleri, sosyal tesisler, kayıkhanesi ve öğrenci yaşam alanları ile eşsiz olanaklara sahip olan Deniz Harp Okulunun seçkin eğitimini tamamlayan Teğmenler mezun oldukları gün maaş almaya başlamakta, kendileri ve bakmakla yükümlü oldukları aile bireyleri Türk Silahlı Kuvvetlerinin sağladığı sosyal, sağlık, OYAK üyeliği ve lojman gibi olanaklardan faydalanma hakkına sahip olmaktadır.

Deniz Harp Okulu mezunu subaylar için yurt içi ve yurt dışında yüksek lisans ve doktora imkânları da mevcuttur.

1773 yılından bu yana deniz subayı yetiştiren Deniz Harp Okulunda eğitim görmek, ülkemiz ve dünya denizlerinin altı, üstü ve semalarında onurla bayrağımızı dalgalandıran şanlı bahriyeliler arasına katılmak isteyen "GENÇ BAHİRİYELİLER" www.dho.edu.tr sitesine girerek ön kayıt yaptırınız.

BAŞVURU BİÇİMİ VE SEÇİM AŞAMALARINA ÇAĞRI ESASLARI

Yukarıda belirtilen başvuru koşullarını sağlayan adaylar 2014 yılı ÖSYS Aday Başvuru Formunun "Askeri Okullara Girme İsteği" alanındaki kutucuğu işaretlemelidirler. Ancak bu işaretlemeyi yapmak ön kayıt için yeterli değildir. Deniz Harp Okuluna girmek isteyen adayların **25 Mart-15 Mayıs 2014** tarihleri arasında www.dho.edu.tr İnternet adresinden **ön kayıtlarını yapmaları gerekmektedir. İnternet üzerinden ön kayıt yapmayan adaylar, ikinci seçim aşaması sınavlarına çağrılmayacaktır.**

Ön kayıt yapabilmek için gerekli evrak/işlemler ile bilahare yapılacak ikinci seçim aşamalarına ilişkin detaylı bilgiler Ocak **2014** ayından itibaren www.dho.edu.tr İnternet adresinde yayımlanacaktır.

YGS sınav sonuçlarının açıklanmasından hemen sonra ihtiyaç duyulan aday sayısına bağlı olarak ilan edilecek puan türlerine göre "İkinci Seçim Aşamaları Çağrı Taban Puanı" belirlenecektir.

Belirlenecek taban puandan daha yüksek puan alan adaylar www.dho.edu.tr İnternet adresinde yapılacak duyuru ile ikinci seçim aşamalarına (Ön sağlık muayenesi, bedeni yeterlilik ve görüşme) çağrılacaktır. **Posta yolu ile çağrı yapılmayacak, belge gönderilmeyecektir.** (Adaylar ihtiyaç duydukları bilgi ve belgeleri www.dho.edu.tr İnternet sitesinden temin edebilecektir). Deniz Harp Okulunda ikinci seçim aşamaları bir günde bitirilmektedir.

Deniz Harp Okulu Komutanlığında icra edilecek olan ikinci seçim aşamalarında başarılı olan adayların, seçim aşamalarında gösterecekleri performanslar ile 2014 yılı Lisans Yerleştirme Sınavından (LYS) aldıkları puan dikkate alınarak aday performans puanları tespit edilecektir. İkinci seçim aşamalarında başarılı olan adaylar "aday performans puanlarına" göre sıralanacak, kontenjana girerek sevk edilecekleri askeri hastaneden "Askeri Öğrenci Olur" raporu alan adayların kesin kayıt işlemleri yapılacaktır. İkinci seçim aşama sonuçları www.dho.edu.tr İnternet adresinde ilan edilecek **ayrıca posta yolu ile bir duyuru yapılmayacaktır.**

İnternet Adresi : www.dzkk.tsk.tr

www.dho.edu.tr

Telefon : 0 216 395 26 30 (Dâhili: 2500)

HAVA HARP OKULU

Türk Hava Kuvvetlerinin temel subay kaynağı Hava Harp Okulu İstanbul Yeşilyurt'ta bulunmaktadır. 4566 sayılı Harp Okulları Kanunu uyarınca üniversite statüsünde olan **Hava Harp Okulunda, Havacılık ve Uzay Mühendisliği, Elektronik Mühendisliği, Bilgisayar Mühendisliği, Endüstri Mühendisliği ve Yönetim Bilimleri** dallarında lisans düzeyinde akademik eğitim, askeri eğitim ve özendirici uçuş eğitimi verilmektedir. Dört yıllık eğitim-öğretimlerini başarıyla tamamlayan Harbiyeliler **lisans diplomasına sahip pilot adayı teğmenler** olarak mezun olmaktadır.

Öğrenimlerini başarı ile tamamlayan Harbiyelilerden sağlık muayenesini başarıyla geçenler İzmir'de uçuş eğitimine başlamakta, sağlık muayenesini herhangi bir nedenle kaybedenler ile uçuş eğitiminden çeşitli nedenlerle ayrılanlar ise Hava Kuvvetlerindeki diğer sınıf okullarında eğitim almaktadır. Sınıf eğitimlerini tamamlayan teğmenler pilot veya yer sınıfı subaylar olarak Hava Kuvvetleri Komutanlığında görev yapmaktadır.

Hava Harp Okulundan mezun olan subaylar; lojman, sosyal tesis ve sağlık imkânlarından yararlanmakta, yurtiçi ve yurtdışındaki eğitim kurumlarında yüksek lisans ve doktora eğitimi yapmaktadır. Hava ve uzay gücünün dünya genelindeki önemi ve etkisi her geçen gün artmaktadır. Hava Kuvvetleri Komutanlığı ailesi sizlerin katılımı ile daha da güçlenecektir.

BAŞVURU ŞEKLİ VE SEÇİM AŞAMALARINA ÇAĞRI ESASLARI

Başvuru koşulları bayan ve erkek adaylar için aynıdır. Başvuru koşullarını sağlayan adaylar 2014 ÖSYS Aday Başvuru Formunun "Askeri Okullara Girme İsteği" alanındaki kutucuğu işaretleyeceklerdir. **Kutucuğu işaretleyen veya işaretlemeyen adayların başvuru işlemlerini tamamlayabilmeleri için ayrıca 25 Mart-15 Mayıs** tarihleri arasında www.dho.edu.tr İnternet adresine girerek **başvuru yapmaları gerekmektedir. İnternet sitesi üzerinden başvuru yapmayan adaylar seçim aşamalarına çağrılmayacaktır.**

ÖSYM Bşk.lığının sınav sonuçlarını açıklamasıyla birlikte, ihtiyaç duyulan öğrenci sayısına göre “Seçim Aşamaları Çağrı Puanı” veya “Baraj Puan” belirlenecektir. Baraj puan YGS 1,2,5,6 puan türlerine göre belirlenecek ve *İnternet* sitemizden yayınlanacaktır. Baraj puanını aşan adaylar diğer seçim aşamaları için Hava Harp Okuluna davet edilecektir.

Davet edilen adayların isimleri ve Hava Harp Okulunda hazır bulunacakları tarih *İnternet* sitemizden yayınlanacaktır. Adaylar hazırlayacakları evrakları *İnternet* sitesinden indirecektir. Posta yolu ile herhangi bir belge gönderilmeyecektir.

Hava Harp Okulundaki seçim aşamalarında başarılı olan adaylar, Lisans Yerleştirme Sınavının (LYS) MF-1, MF-2, MF-4, TM1, TM2 ve TM3 puan türlerinin en yükseği esas alınarak yapılacak performans puanlamasına göre sıralanacak ve asil/yedek liste oluşturularak intibak eğitimine çağrılacaklardır.

Seçim süreci boyunca (en fazla üç gün sürecektir) isteyen adaylar Hava Harp Okulu tesislerinde kalabileceklerdir. Adayların yemek ve yatma ihtiyaçları Hava Harp Okulu tarafından ücretsiz karşılanacaktır. *İnternet* sitesi ile ilgili herhangi bir problemle karşılaşan adayların ikdm@hho.edu.tr adresine e-posta göndermeleri veya aşağıdaki telefonu arayarak yardım almaları gerekmektedir.

İnternet Adresi : <http://www.ikdm.hho.edu.tr>

Telefon : 0 212 663 28 30, 0 212 663 24 90

KARA, DENİZ, HAVA, JANDARMA VE GATA SAĞLIK ASTSUBAY MESLEK YÜKSEK OKULLARINA GİRMEK İSTEYEN ADAYLARIN DİKKATİNE!

GENEL BAŞVURU KOŞULLARI

1. Türkiye Cumhuriyeti vatandaşı olmak,
2. Herhangi bir nedenle askerî okullardan çıkmış/çıkarılmamış, sivil okullardan çıkarılmamış olmak,
3. TSK Sağlık Yeteneği Yönetmeliğinde yer alan, Askerî Okullara girecek öğrenci adaylarına ilişkin sağlık kriterlerine sahip olmak,
4. 2014 yılı Haziran döneminde mezun olacak durumda olmak veya dönemine bakılmaksızın 2013 yılında mezun olmak,
5. 2014 Yılı Yüksek Öğretime Geçiş Sınavı (YGS) katılmış ve belirlenecek taban puanı (Baraj Puanı) almış olmak,
6. Her Kuvvet Komutanlığı için ayrı ayrı hazırlanacak olan 2014 yılı Astsubay Meslek Yüksek Okulu Kılavuzlarında yer alan kaynak okul ve bölümlerden mezun olmak,
7. En fazla 21 yaşında olmak (1993 ve sonrası doğumlu) (Yaş düzeltmesi yaptırılanların düzeltmeden önceki yaşı dikkate alınır.),
8. Şehit, malul gazi ve muharip gazi çocuklarından belirlenecek baraj puanının % 90'ını alanlar, ikinci seçim aşamalarına davet edilecektir. Seçim aşamalarında başarılı olan ve % 5 kontenjanına giren adaylar Meslek Yüksek Okuluna girmeye hak kazanacaktır.
9. Astsubay Meslek Yüksek Okulları Yönetmeliğinin 44'üncü maddesinde düzenlenmiş olan “Astsubay Meslek Yüksek Okulları Giriş Koşullarını” taşımak,
10. Taksirli suçlar hariç olmak üzere, affa veya zaman aşımına uğramış yahut para cezasına çevrilmiş veya ertelenmiş veya ertelenmiş hükümlerine ilişkin kayıtları adli sicilden çıkartılmış olsa bile bir cürümden hükümlü bulunmamak veya soruşturma altında olmamak,
11. Nişanlı, evli, dul, çocuklu olmamak veya herhangi bir kadınla nikâhsız olarak birlikte yaşamamak,
12. Okula karşı uygun nitelikte sorumlu bir veli göstermek (18 yaşından büyük olanlar için kefil göstermek),
13. Astsubay Meslek Yüksek Okulları için yapılacak olan sınav, mülakat ve diğer seçim işlemleri sonundaki değerlendirme sıralamasında önceden belirlenen kontenjan içinde bulunmak,
14. “Askerî Okullara Alınan Öğrenciler ile Silâhlı Kuvvetler Hesabına Fakülte ve Yüksek Okullarda Okuyan Öğrenciler İçin Yüklenme Senedi Düzenlenmesine ve Bu Okullardan Çeşitli Sebeplerle Ayrılacak Öğrencilere veya Kefillerine Ödettirilecek Tazminata Dair Yönetmelik'te belirlenen yüklenme ve kefalet senetlerini düzenlemek,
15. Astsubay Meslek Yüksek Okulları seçim aşamalarına katılmak veya bu aşamaların herhangi birinde elenmek/ayrılmak diğer yüksek öğretim programları için kayıt yaptırmaya engel oluşturmamaktadır.

KARA KUVVETLERİ ASTSUBAY MESLEK YÜKSEK OKULU

Kara Kuvvetleri Astsubay Meslek Yüksek Okulu Balıkesir ilinde bulunmaktadır. Türk Silâhlı Kuvvetlerinin ihtiyaç duyduğu sınıf ve miktarda astsubay yetiştiren parasız yatılı bir askerî yükseköğretim kurumudur. **Kara Kuvvetleri Astsubay Meslek Yüksek Okulunda, İşletme Yönetimi, Elektrik, Elektronik Haberleşme Teknolojisi, Otomotiv Teknolojisi, İnşaat Teknolojisi, Yapı Tesisat Teknolojisi, Bilgisayar Teknolojisi, Mekatronik bilim programlarında zengin atölye ve laboratuvar imkânlarıyla iki yıl süreli ön lisans eğitimi ve iki yıllık eğitim boyunca 240 saat yabancı dil (İngilizce) eğitimi verilmektedir.**

Eğitim öğretim faaliyetleri süresince öğrencilerin ihtiyaçları devlet tarafından karşılanmaktadır. **Başarılı olan öğrenciler eğitim öğretim görmüş olduğu ilgili programın ön lisans diploması, Astsubay Diploması ve yurt dışında geçerliliği olan Diploma Eki ile birlikte astsubay çavuş olarak mezun edilmekte ve sınıf okulu eğitimi sonrasında atamaları yapılmaktadır. Her yıl mezun olan yaklaşık 100 öğrenci ulusal/uluslararası havacılık standartlarına uygun uçak/helikopter teknikeri sertifikası almaktadır.**

Mezun olan öğrenciler, sınavsız geçişle Anadolu Üniversitesi'nin Açık Öğretim Fakültesi bölümlerinde (İşletme, İktisat, Çalışma Ekonomisi ve Endüstri İlişkileri, Kamu Yönetimi, Maliye, Konaklama İşletmeciliği, Uluslararası İlişkiler) veya Dikey Geçiş Sınavı ile branşlarının devamı programlarda lisans eğitimlerini tamamlayıp üniversite mezunu olabilmektedir.

Astsubay Meslek Yüksek Okulu mezunu astsubaylara; sağlık, lojman ve askerî sosyal tesislerden faydalanma, OYAK üyeliği gibi birçok sosyal imkân sağlanmaktadır. **Her yıl belli kontenjan dâhilinde, Astsubaylıktan Subaylığa geçiş imkânı bulunmaktadır.** Onurlu bir geçmişe sahip, gelecek için ümit ve güven veren Türk Kara Kuvvetlerinde; geleceğini yakalamak isteyen gençlerimizi Kara Kuvvetleri Astsubay Meslek Yüksek Okuluna bekliyoruz.

BAŞVURU BİÇİMİ VE SEÇİMİ AŞAMALARINA ÇAĞRI ESASLARI

Kara Kuvvetleri Astsubay Meslek Yüksek Okulu aday adayı olmak isteyenler, 2014 yılı ÖSYS Aday Başvuru Formunun “Askerî okullara girme isteği” alanındaki kutucuğu işaretleyeceklerdir. Kutucuğu işaretleyen veya işaretlemeyen adayların başvuru işlemlerini tamamlayabilmeleri için ayrıca 25 Mart-15 Mayıs 2014 tarihleri arasında www.kkk.tsk.tr veya www.kho.edu.tr *İnternet* adresine girerek ön kayıt başvurusu yapmaları gerekmektedir. *İnternet* üzerinden başvuru yapmayan adaylar, ikinci seçim aşaması sınavlarına (Ön sağlık muayenesi, bedeni yeterlilik sınavı, mülakat) çağrılmayacaklardır.

Başvuruda bulunan adaylar, mezun oldukları/olacakları okul türleri ve alanları uygun olanların başvuruları dikkate alınacak, **YGS-1, YGS-2, YGS-3, YGS-4, YGS-5 ve YGS-6** puan türlerinde aldıkları puanlardan en yüksek olanı esas alınarak adaylar sıralanacak ve alınması planlanan aday sayısına bağlı olarak teknik bölümlerin tamamı için ve işletme yönetimi programı için ayrı ayrı olmak üzere toplam iki tane “Öğrenci Seçim Aşamalarına Çağrı Puanı” belirlenecektir.

Belirlenen taban puanları ve bu puanlardan daha yüksek puan alan adayların ikinci seçim aşaması sınavlarına çağrı ile ilgili hususlar ve çağrı tarihleri aşağıdaki internet adreslerinde yayımlanacaktır. **(Ayrıca posta ile çağrı/tebligat yapılmayacaktır.)**

İnternet adresleri : <http://www.tsk.tr>

<http://www.kkk.tsk.tr>

<http://www.kho.edu.tr>

İletişim için : (0312) 562 11 11 ve 562 15 08

DENİZ ASTSUBAY MESLEK YÜKSEK OKULU

Deniz Astsubay Meslek Yüksek Okulu; Türk Deniz Kuvvetlerinin denizaltıları, suüstü gemileri, uçakları, helikopterleri, Sualtı Taarruz (SAT)/ Sualtı Savunma (SAS) ve diğer kara birlikleri ile Sahil Güvenlik Komutanlığının gemileri, sahil güvenlik botları, uçakları, helikopterleri ve kara birliklerinde görev yapacak astsubayları yetiştirmek üzere eğitim-öğretim veren bir kurumdur.

Eğitim ve Öğretim süresi ön lisans düzeyinde 2 (iki) yıl olup öğrencilerin ihtiyaçları devlet tarafından karşılanmaktadır.

Deniz Astsubay Meslek Yüksek Okulunda; Deniz Ulaştırma ve İşletme, Elektronik Teknolojisi, Bilgisayar Programcılığı, Büro Hizmetleri ve Yönetici Asistanlığı ve İşletme Yönetimi programları Altınova/YALOVA’da, Gemi Makineleri İşletme ve Elektrik programları ise Derince/KOCAELİ’de verilmektedir.

Deniz Astsubay Meslek Yüksek Okulu öğrencilerine aldıkları eğitimlere ilave olarak çağdaş Donanmamızın modern gemilerinde temel ve açık deniz eğitimleri verilmektedir. Eğitimler esnasında denizi ve denizciliği öğrenerek yurt içi ve yurt dışı limanları ziyaret etmeleri, ülkemizi ve dünyayı tanımasını sağlamaktadır.

Bu seçkin eğitimi tamamlayan öğrenciler astsubay çavuş rütbesi ile mezun oldukları gün maaş almaya hak kazanmakta, kendileri ve bakmakla yükümlü oldukları aile bireyleri Türk Silahlı Kuvvetlerinin sağladığı sosyal, sağlık, OYAK üyeliği ve lojman gibi olanaklardan faydalanma hakkına sahip olmaktadır.

1890 yılından bu yana deniz astsubayı yetiştiren Deniz Astsubay Meslek Yüksek Okulunda eğitim görmek, ülkemiz ve dünya denizlerinin altı, üstü ve semalarında onurla bayrağımızı dalgalandıran şanlı bahriyeliler arasına katılmak isteyen gençler www.damyo.edu.tr adresinden **25 Mart-15 Mayıs 2014** tarihleri arasında ön kayıt yaptırınız.

BAŞVURU BİÇİMİ VE SEÇİM AŞAMALARINA ÇAĞRI ESASLARI

Deniz Astsubay Meslek Yüksek Okuluna başvuruda bulunmak isteyenler 2014 yılı ÖSYS Aday Başvuru Formunun “Askeri Okullara Girme İsteği” alanındaki kutucuğu işaretlemelidir. Ancak bu işaretlemeyi yapmak ön kayıt için **yeterli değildir**. Buna ilave olarak Deniz Astsubay Meslek Yüksek Okuluna girmek isteyen adayların **25 Mart-15 Mayıs 2014** tarihleri arasında www.damyo.edu.tr İnternet adresinden ön kayıt yaptırmaları gerekmektedir. İnternet üzerinden ön kayıt yaptırmayan adaylar, ikinci seçim aşaması sınavlarına çağrılmayacaktır.

Ön kayıt yaptırabilmek için gerekli evrak/işlemler ile bilahare yapılacak ikinci seçim aşamalarına ilişkin detaylı bilgiler **Ocak 2014** ayından itibaren www.damyo.edu.tr İnternet adresinde yayımlanacaktır.

Adayların Deniz Astsubay Meslek Yüksek Okuluna başvurabilmesi için mezun olmaları gereken okul türü, öğrenim kolu, alan ve bölümler ile almaları gereken puan türleri **Ocak 2014** ayı içinde www.damyo.edu.tr İnternet adresinde yayımlanacaktır. Adaylar yayımlanacak olan puan türlerinden aldıkları puanların en yükseğine göre sıralanacak ve alınması planlanan aday sayısına bağlı olarak “İkinci Seçim Aşamalarına Çağrı Puanı” belirlenecektir.

Ayrıntılı bilgi edinmek için 0 226 462 83 10 (Dahili: 1592-1593-1594) numaralı telefon aranabilir.

Ön kayıt yaptıran adaylardan; Deniz Astsubay Meslek Yüksek Okuluna açıklanacak taban puanın üzerinde puan alan adaylar www.damyo.edu.tr İnternet sitesinde açıklanacak tarihler arasında kendilerine tahsis edilecek tarihte ikinci seçim aşamalarına (Ön sağlık muayenesi, bedeni yeterlilik ve görüşme) çağrılacaktır. Ayrıca posta yolu ile bir çağrı yapılmayacak, belge gönderilmeyecektir. İkinci Seçim Aşamaları her aday için bir gün sürecek. İkinci seçim aşaması sonuçları www.damyo.edu.tr İnternet adresinde ilan edilecek ayrıca posta yolu ile bir duyuru yapılmayacaktır. İkinci seçim aşamalarında başarılı olan ve sevk edilecekleri asker hastanelerinden “Askeri Öğrenci Olur” karar alan adaylar ikinci seçim aşamalarında almış oldukları aday performans puanlarına göre sıralanacak ve kontenjana girenlerin kesin kayıt işlemleri yapılacaktır.

İnternet adresi

: <http://www.dzkk.tsk.tr>

: <http://www.damyo.tsk.tr>

: <http://www.damyo.edu.tr>

İletişim için

: 0 226 462 83 10 (Dahili: 1592–1593–1594)

HAVA ASTSUBAY MESLEK YÜKSEKOKULU

Dünyanın sayılı hava güçlerinden olan Türk Hava Kuvvetlerinin, Türkiye Cumhuriyeti semalarında, barış ve huzuru sağlamak için yürütmekte olduğu uçuş görevlerine destek vermek amacıyla kurulan Hava Astsubay Meslek Yüksekokulu; ön lisans düzeyinde iki yıllık Akademik ve Temel Askerlik Eğitimi veren yatılı bir askeri yükseköğretim kurumudur. Hava Astsubay Meslek Yüksekokulu, Hava Teknik Okullar Komutanlığı (Gaziemir/İZMİR) bünyesinde konuşturulmuş olup, eğitim-öğretim faaliyetlerini 21’inci yüzyılın havacılık bilim ve teknolojiyi ile bütünleştirerek yürütmektedir.

Hava Astsubay Meslek Yüksekokulunda; Uçak Teknolojileri (Mekanik ve Avyonik), Otomotiv Teknolojisi, Elektrik, Elektronik Haberleşme, Bilgisayar Programcılığı, İnşaat Teknolojisi, Büro Hizmetleri ve Yönetici Asistanlığı, Lojistik, Güvenlik ve Koruma ile Hava Trafik programlarında, gelişmiş laboratuvar imkânlarıyla, iki yıl süreli ön lisans eğitimi ile birlikte, eğitim esnasında toplamda 768 saat İngilizce dil eğitimi verilmektedir.

İki yıllık eğitim-öğretim süresince, öğrencilerin tüm ihtiyaçları devlet tarafından karşılanmaktadır. Başarılı olan öğrenciler eğitim öğretim görmüş olduğu programa ait ön lisans diploması, astsubay diploması ve yurt dışında geçerliliği olan bir diploma eki ile birlikte astsubay çavuş olarak mezun edilmekte ve sınıf okulu eğitimi sonrasında Hava Kuvvetleri Komutanlığı birliklerine atamaları yapılmaktadır.

Mezun olan öğrenciler, Anadolu Üniversitesi’nin Açık Öğretim Fakültesi ilgili bölümlerine sınavsız geçiş yapabilmekte veya Dikey Geçiş Sınavı ile branşlarının devamı programlarda eğitimlerini tamamlayarak lisans mezunu olabilmektedirler. Böylece dört yıllık fakülte mezunu olan astsubaylar, Hava Kuvvetleri Komutanlığı tarafından yıllık olarak belirlenen kontenjanlar dahilinde, **muvazzaf subaylığa geçiş yapabilmektedirler**.

Hava Astsubay Meslek Yüksekokulu mezunu astsubaylara ve hak sahibi yakınlarına; sağlık, lojman, askerî sosyal tesislerden (orduevleri, misafirhaneler ve özel eğitim merkezleri vb.) yararlanma ve OYAK üyeliği gibi birçok sosyal imkân sağlanmaktadır.

BAŞVURU ŞEKLİ VE SEÇİM AŞAMALARINA ÇAĞRI ESASLARI

Lise ve dengi okullar arasından belirlenecek kaynak okul türü ile öğrenim kolu, alan veya bölümlerinden 2013 yılında mezun olmuş olmak ya da 2014 yılı kayıt kabullerinin yapıldığı tarihe kadar mezun olacak olmak (2013 yılından önce mezun olanların başvuruları kabul edilmeyecek olup 2014 yılı kayıt işlemlerinin yapıldığı tarihten sonra mezun olacakların ise kayıt işlemleri yapılmayacaktır).

Yukarıda belirtilen başvuru koşullarını sağlayarak, “Hava Astsubay Meslek Yüksekokulu Öğrenci Adayı” olmak isteyenlerin; 2014 ÖSYS Aday Başvuru Formunun “Askeri Okullara Girme İsteği” alanındaki kutucuğu işaretlemeleri ve **24 Mart-16 Mayıs 2014 (saat 08:00)** tarihleri arasında <http://www.tekok.edu.tr> internet adresinden, Hava Astsubay Meslek Yüksekokuluna başvuru yapmaları gerekmektedir.

Sadece bu kutucuğun işaretlenmesi, “Hava Astsubay Meslek Yüksekokulu Öğrenci Adayı” olabilmek için YETERLİ DEĞİLDİR. İlgili kutucuğu işaretlediği halde <http://www.tekok.edu.tr> internet adresinden başvuru yapmayanların başvuruları kabul edilmeyecektir.

YGS sonuçlarının açıklanmasından sonra, <http://www.tekok.edu.tr> internet adresinde bulunan Hv.Astsb.MYO 2014 yılı Başvuru Kılavuzundaki, mezun oldukları/olacakları öğrenim kolu, alan veya bölümler dikkate alınarak başvuruda bulunan adaylar için, “Seçim Aşamaları Baraj Puanı” belirlenecektir. Belirlenen baraj puanlarının üzerinde not alan adayların Hava Astsubay Meslek Yüksekokulu seçim aşamalarına katılım için çağrı belgeleri ve çağrı tarihleri, **2014 yılı Haziran ayı içerisinde <http://www.tekok.edu.tr>** internet adresinden yayımlanacaktır (**Posta ile çağrı yapılmayacaktır**). Ayrıntılı bilgi için;

İnternet adresi : <http://www.tekok.edu.tr>

İletişim için : 0 232 251 79 29, 0 232 251 16 00 (Dahili 4183/4184)

JANDARMA ASTSUBAY MESLEK YÜKSEKOKULU

Jandarma Astsubay Meslek Yüksekokulu; lise ve dengi okul mezunu erkek adaylardan, Jandarma Genel Komutanlığının ihtiyaç duyduğu miktarda muvazzaf astsubay yetiştiren, ön lisans düzeyinde iki yıl süreli eğitim-öğretim veren, parasız yatılı askerî yükseköğretim kurumudur. İki yıllık eğitim-öğretim süresince, öğrencilerin ihtiyaçları devlet tarafından karşılanmakta, başarılı olan öğrenciler Astsubay Çavuş rütbesi ile göreve başlamaktadır.

Jandarma Astsubay Meslek Yüksekokulu, Ankara-Beytepe’de; Jandarma Eğitim Komutanlığı kışlası içerisinde konusludur.

Gerekli niteliklere sahip Jandarma Astsubayları, yapılacak sınavlarda başarılı olmaları ve Jandarma Genel Komutanlığınca belirlenen kontenjan içerisinde yer almaları halinde verilecek eğitim ve öğretimi müteakip Subay olabilmektedir.

Jandarma Astsubay Meslek Yüksekokulundan mezun olan Astsubaylara; sağlık, lojman ve askerî sosyal tesislerden faydalanma, OYAK üyeliği gibi sosyal imkânlar sağlanmaktadır.

BAŞVURU VE SEÇME SINAVLARI AŞAMALARINA ÇAĞRI ESASLARI

Jandarma Astsubay Meslek Yüksekokuluna (JAMYO) başvuruda bulunmak isteyen adaylar **giriş koşullarını** 2014 yılı Ocak ayı içerisinde www.tsk.tr ve www.jandarma.tsk.tr internet adreslerinden öğrenebileceklerdir. Ayrıca JAMYO başvuru kılavuzunda belirtilen kaynak lise ve dengi okul türlerinden **2013 yılında** veya kayıt kabul tarihine kadar (muhtemel Ağustos 2014) mezun olması gerekmektedir. Başvuru işlemleri www.tsk.tr ve www.jandarma.tsk.tr internet adresinden yapılacaktır. Adayların **24 Mart - 16 Mayıs 2014** tarihleri arasında www.tsk.tr ve www.jandarma.tsk.tr internet adresinden başvuru yapmaları gerekmektedir.

JAMYO başvuru işlemleri sonunda Jandarma Genel Komutanlığınca YGS-5 puan türünde ilân edilecek olan taban puana göre adaylar, **Temmuz 2014** tarihinde ikinci aşama seçme sınavlarına (Ön sağlık muayene, fizikî kabiliyet değerlendirme testi ve mülakat) çağrılacaklardır. İkinci aşama seçme sınavları ve kesin kayıt ve kabul işlemleri ile ilgili her türlü duyuru www.tsk.tr ve www.jandarma.tsk.tr internet adresinde yayımlanacak, adayların adreslerine herhangi bir belge gönderilmeyecektir. Bu nedenle adayların başvuru kılavuzunda belirtilen tarihler doğrultusunda www.tsk.tr ve www.jandarma.tsk.tr internet adresinde yayımlanacak duyuruları takip etmeleri zorunludur.

Ayrıntılı bilgi www.jandarma.tsk.tr internet adresinden veya **0312 456 36 30** ve **0312 456 36 31** numaralı telefonlardan edinilebilir.

GÜLHANE ASKERİ TIP AKADEMİSİ (GATA) SAĞLIK ASTSUBAY MESLEK YÜKSEK OKULU

GATA Sağlık Astsubay Meslek Yüksek Okulu Ankara ilinde bulunmaktadır. Türk Silâhlı Kuvvetlerinin (Kara, Deniz, Hava Kuvvetleri Komutanlıkları ve Jandarma Genel Komutanlığı) ihtiyaç duyduğu miktarda sağlık sınıfı muvazzaf astsubay yetiştiren, GATA Komutanlığı bünyesinde kurulmuş, ön lisans düzeyinde eğitim-öğretim veren, parasız yatılı bir askerî yükseköğretim kurumudur.

GATA Sağlık Astsubay Meslek Yüksek Okulunda, sağlık alanında çeşitli teknikerlik programlarında iki yıl süre ile ön lisans eğitimi vermektedir. Eğitim öğretim faaliyetleri süresince öğrencilerin ihtiyaçları devlet tarafından karşılanmaktadır. Başarılı olan öğrenciler, ön lisans diploması ile birlikte astsubay çavuş olarak mezun edilmektedir. Gülhane Askerî Tıp Akademisi Sağlık Astsubay Meslek Yüksek Okulu mezunu astsubaylara; sağlık, lojman ve askerî sosyal tesislerden faydalanma, OYAK üyeliği, yurt içi ve yurt dışı kurslar, geçici yurt dışı görevler gibi birçok imkân sağlanmaktadır.

BAŞVURU BİÇİMİ VE SEÇİMİ AŞAMALARINA ÇAĞRI ESASLARI

GATA Sağlık Astsubay Meslek Yüksek Okulunun ön lisans programlarına ilişkin hususlar www.kkk.tsk.tr *İnternet* adresinde yayımlanacak başvuru kılavuzunda ayrıntılı olarak belirtilecektir.

GATA Sağlık Astsubay Meslek Yüksek Okulu aday adayı olmak isteyenler, 2014 yılı ÖSYS Aday Başvuru Formunun “Askerî okullara girme isteği” alanındaki kutucuğu işaretleyeceklerdir. Kutucuğu işaretleyen veya işaretlemeyen adayların başvuru işlemlerini tamamlayabilmeleri için ayrıca 25 Mart-15 Mayıs 2014 tarihleri arasında www.kkk.tsk.tr veya www.kho.edu.tr *İnternet* adresine girerek ön kayıt başvurusu yapmaları gerekmektedir. *İnternet* üzerinden başvuru yapmayan adaylar, ikinci seçim aşaması sınavlarına çağrılmayacaklardır.

Başvuruda bulunan adaylar mezun oldukları/olacakları okulun öğrenim kolu, alan ve bölümleri dikkate alınarak YGS-1 ve YGS-2 puan türlerinde aldıkları puanlardan en yüksek olanı esas alınarak sıralanacak ve alınması planlanan aday sayısına bağlı olarak “Öğrenci Seçim Aşamalarına Çağrı Puanı” belirlenecektir. Belirlenen taban puanları ve bu puanlardan daha yüksek puan alan adayların ikinci seçim aşaması sınavlarına (Ön sağlık muayenesi, bedeni yeterlilik sınavı, mülakat) çağrı ile ilgili hususlar ve çağrı tarihleri www.kkk.tsk.tr *internet* adresinde yayımlanacaktır. (*Ayrıca posta ile çağrı/tebligat yapılmayacaktır.*)

İnternet adresi : <http://www.tsk.tr>

<http://www.kkk.tsk.tr>

<http://www.kho.edu.tr>

İletişim için : (0312) 562 11 11 ve 562 15 08

Kara Harp Okulu (0312) 417 51 90-96 (7 Hat)

GATA Sağ. Astsb.MYO (0312) 304 63 21

ANADOLU ÜNİVERSİTESİ REKTÖRLÜĞÜNDEN ÖRGÜN/UZAKTAN EĞİTİM YÜKSEKÖĞRETİM PROGRAMLARINDA OKUYANLAR VEYA BU PROGRAMLARDAN MEZUN OLANLAR İLE AÇIK ÖĞRETİM PROGRAMLARINDAN MEZUN OLANLARIN AÇIK ÖĞRETİM PROGRAMLARINA KAYDOLMALARINA İLİŞKİN ESASLAR

Yükseköğretim kurumlarında örgün, uzaktan eğitim ve açık öğretim programlarında aynı anda farklı düzeylerde (lisans, ön lisans ve lisansüstü) eğitime devam edilebilmekte ancak, aynı anda iki örgün ön lisans veya iki örgün lisans programında eğitime devam edilememektedir. Ancak;

1. Örgün/uzaktan eğitim yükseköğretim programlarında kayıtlı öğrenciler ile bu programların mezunlarından,
 - a) Meslek yüksekokullarında okuyan/mezun olanlar ile örgün lisans programlarından ön lisans diploması alarak ayrılmış olanlar,
 - b) Lisans programlarında okuyan/mezun olanlar,
 - c) Açık öğretim ön lisans ve lisans programlarından mezun olanlarkoşullarını karşıladıkları açık öğretimin ön lisans veya lisans programlarından birine (okumakta veya mezun oldukları alanlarda olmamak kaydıyla), sınava girmeden ve örgün öğretimdeki kayıtlarını sildirmeden doğrudan ilgili Üniversiteye başvurmak suretiyle kayıt yaptırabilirler.
2. Yukarıdaki koşullarda açık öğretim programlarına kaydolun örgün öğretim öğrencileri veya mezunları, örgün öğretimden açık öğretime ders transferi veya kredi saydırma işlemi yaptıramaz.
3. Örgün öğretimin herhangi bir programına yerleştirilmiş olan adaylar, yukarıdaki koşullara uymak suretiyle, aynı öğretim yılında kendi alanları dışındaki bir açık öğretim programına kayıt yaptırabilirler.
4. ÖSYM'nin Yükseköğretim Programları ve Kontenjanları Kılavuzunda yer alan KKTC'deki üniversitelerde okuyan öğrenciler de yukarıdaki olanaklardan aynen yararlanırlar.
5. Bir yükseköğretim programından mezun olamadan yükseköğretim programından ilişkisi kesilen, herhangi bir örgün yükseköğretim programında kaydı bulunmayan veya açık öğretim programlarında okumakta olanlar yukarıdaki olanaklardan yararlanamazlar.
6. Açık öğretim programlarının herhangi birinde öğrenci iken okumakta olduğu alan dışındaki örgün öğretim programlarından birine yerleştirilen adayların açık öğretimdeki kayıtları silinmez.
7. Bir örgün yükseköğretim programında okuyanlar veya bu programlardan mezun olanlardan, açık öğretimin bir programına kayıt yaptıranlar, askerlik işlemleri hariç açık öğretimdeki tüm öğrencilik hizmetlerinden yararlanırlar.
8. Açık öğretim programlarına kayıt yaptırdıktan sonra örgün öğretimden kaydını sildiren öğrenciler, bu durumlarını belgelemek koşuluyla askerlik işlemleri dâhil tüm öğrencilik hizmetlerinden yararlanırlar.

ANADOLU ÜNİVERSİTESİ BATI AVRUPA AÇIK ÖĞRETİM PROGRAMLARI

Dört yıllık Kamu Yönetimi, İktisat, İşletme, Sosyoloji, Türk Dili ve Edebiyatı bölümleri ile iki yıllık Dış Ticaret, Halkla İlişkiler ve Tanıtım, İlahiyat, Turizm ve Otel İşletmeciliği ön lisans programlarına Batı Avrupa Ülkelerinden birinde geçerli oturma izni bulunup Yükseköğretime Geçiş Sınavı (YGS) sonucuna göre başarılı bulunan adaylar ön kayıt sistemi ile kabul edilmektedir.

Sınavlar, Batı Avrupa ülkelerinde 12 merkezde, Türkiye'de ise 1 merkezde yapılmaktadır.

Programlar ve başvuru hakkında ayrıntılı bilgi almak için, aşağıdaki adres ve telefon numaralarından birine başvurulabilir.

Anadolu Üniversitesi Açıköğretim Fakültesi Batı Avrupa Programları

Eskişehir Bürosu 26470 Eskişehir/TÜRKİYE Tel: 222-335 05 81/ 2675 Fax: 222-335 06 33

Anadolu Üniversitesi Batı Avrupa İrtibat Bürosu

Friesenplatz 13, 50672 Köln/DEUTSCHLAND Tel: +49 221-511 044-45-46 Fax: +49 221-521149

ADAYLAR TARAFINDAN ÖSYM'YE GÖNDERİLECEK DİLEKÇELER İLE İLGİLİ AÇIKLAMALAR

Dilekçe yazılmasını gerektiren konular için ÖSYM ile yapılacak her türlü yazışmada “**Genel Amaçlı Dilekçe**” örneği kullanılmalıdır. Dilekçenin işleme konulabilmesi için adayın ne istediğini açıkça belirtmesi gerekir. Dilekçe örneği üzerindeki bütün bilgi alanlarının doldurulması zorunludur, bilgi alanları eksik olan dilekçeler işleme alınmayacaktır.

Aday, dilekçenin aslını ÖSYM'ye ulaştırmalıdır. Merkezimize **faks** yoluyla ulaştırılan dilekçeler işleme alınmayacaktır.

Bilgi güvenliğini artırmak amacıyla dilekçede **evrak referans numarası** belirtilmesi uygulamasına geçilmiştir. Aday, evrak referans numarasını ÖSYM'nin <https://ais.osym.gov.tr> *İnternet* adresinden edinecektir.

Adayın <https://ais.osym.gov.tr> adresinde işlem yapabilmesi için herhangi bir sınava başvuru işlemi sırasında edindiği **aday İnternet erişim şifresini** kullanması gerekir. Bu şifre, adayın sonraki yıllarda da ÖSYM'nin *İnternet* adresinden yapabileceği tüm işlemlerde (sınava giriş belgesini edinme, sonuçları öğrenme, bireysel başvuru ve tercih yapma, bilgilerini görme ve bazı bilgilerini değiştirme vb.) kullanılacaktır. Bu nedenle adayın bu **şifreyi unutmaması, kimseye vermemesi, hiç kimse ile paylaşmaması ve özenle saklaması** gerekir. Şifresini bilmeyen veya yeniden edinmek isteyen adaylar T.C. Kimlik Numarasının yazılı olduğu nüfus cüzdanıyla şahsen ÖSYM başvuru merkezlerine başvurmalıdır.

Dilekçe yazılmaması gereken konular:

Adaylar aşağıda belirtilen konulardaki değişiklik istekleri için dilekçe yazmayacak, gerekli değişikliği her sınav için ayrıca belirtilecek tarihlerde <https://ais.osym.gov.tr> *İnternet* adresinde **kendileri** gerçekleştirecektir. Bu tarihler dışında değişiklik isteği yapılamayacaktır.

- ◆ “**Kimlik Bilgileri**”nde değişiklik yapmak isteyen T.C. uyruklu adaylar bu isteklerini önce Nüfus ve Vatandaşlık İşleri Genel Müdürlüğü'nün Merkezi Nüfus İdaresi Sistemi'nde (MERNİS) yaptırmalıdır. Değişiklik işlemi MERNİS'te gerçekleşikten sonra, bu değişikliklerin adayın ÖSYM'deki kayıtlarına aktarılması işlemi, aday tarafından <https://ais.osym.gov.tr> *İnternet* adresinde yapılmalıdır.
- ◆ “**Sınava İlişkin Bilgileri**” veya “**İletişim Bilgileri**” alanlarında değişiklik yapmak isteyen bir aday bu değişikliği <https://ais.osym.gov.tr> *İnternet* adresinde kendisi gerçekleştirecektir.

Dilekçe yazılmasını gerektiren konular:

Adaylar aşağıda belirtilen konular için dilekçe yazabilecektir:

- ◆ Başvuru sırasında oluşturulan aday başvuru kayıt bilgilerinden “**Eğitim Bilgileri**” alanındaki **resmî belgeye dayalı olan** bilgilerde değişiklik isteği
- ◆ Yabancı uyruklu adaylar için kimlik bilgilerinde değişiklik isteği (Değişikliğe esas belgenin onaylı örneği ile)
- ◆ Engelli adaylar için sağlık raporu ile engel durumunu belirttiği engelli olarak sınava girme isteği
- ◆ Sınav/yerleştirme sonuçlarının incelenmesi isteği

2014-ÖSYS EĞİTİM BİLGİLERİ DEĞİŞİKLİĞİ DİLEKÇE ÖRNEĞİ

Ölçme, Seçme ve Yerleştirme Merkezi Başkanlığına,
06800 ANKARA

...../...../.....

Aşağıdaki bilgilere göre gerekli düzeltmenin yapılmasını arz ederim.

Evrak referans numarası: _____

Saygılarımla,

Öğrencinin:

T.C. Kimlik Numarası :

--	--	--	--	--	--	--	--	--	--	--	--	--	--	--	--	--	--	--	--	--

Adı ve Soyadı:

Doğum yeri: Doğum tarihi:/...../.....

Baba adı: Telefon No.:/.....

EĞİTİM BİLGİLERİ

(Değişiklik istediğiniz alanlara yeni bilgilerinizi yazarak doldurunuz. Değişiklik istemediğiniz alanları boş bırakınız.)

Okul Kodu/Adı :

--	--	--	--	--	--	--	--	--	--	--	--	--	--	--	--	--	--	--	--	--

Türü :

--	--	--	--	--	--	--	--	--	--	--	--	--	--	--	--	--	--	--	--	--

Alanı :

--	--	--	--	--	--	--	--	--	--	--	--	--	--	--	--	--	--	--	--	--

Okul Numarası :

--	--	--	--	--	--	--	--	--	--	--	--	--	--	--	--	--	--	--	--	--

Mezuniyet Tarihi:

--	--	--	--	--	--	--	--	--	--	--	--	--	--	--	--	--	--	--	--	--

Not Sistemi : 5'li sistem 10'lu sistem 100'lü sistem

Diploma Notu :

--	--	--	--	--	--	--	--	--	--	--	--	--	--	--	--	--	--	--	--	--

 ,

--	--	--	--	--	--	--	--	--	--	--	--	--	--	--	--	--	--	--	--	--

Dileğim:

.....

.....

.....

.....

.....

Dikkat: Bu belgedeki gereken alanları 2014-ÖSYS kılavuzundaki esaslara göre eksiksiz doldurunuz. Ekinde mezun durumunda olan adaylar için onaylı diploma/mezuniyet belgesi örneği, son sınıf düzeyinde olan adaylar için öğrenci belgesi yok ise bu belge işleme konulmayacaktır (Bilgilerinde değişiklik olan adaylar, önce T.C. Kimlik Numaralarını, ad ve soyadlarını; sonra değişmesini istedikleri okul bilgilerinin kodlarını ilgili kutucuklara, adlarını da kutucukların yanındaki noktalı yerlere yazacaklar; değişiklik istemedikleri alanları boş bırakacaklardır.). **6 Haziran 2014** tarihine kadar ÖSYM'ye ulaşan dilekçeler işleme konulacak, bu tarihten sonra ÖSYM'ye ulaşan dilekçeler işleme konulmayacaktır.

1. BAŞVURU VE SINAV ÜCRETLERİ

ÜCRETLER (<i>Başvuru ve sınav ücretinizi yatırdıktan sonra başvurunuzu yapınız</i>)	Yurt İçinden ve KKTC'den Başvuracak Adaylar	Yurt Dışından Başvuracak Adaylar	Yurt Dışından Başvuracak Adaylar
YGS (02-15 Ocak 2014 tarihleri arasında yatırılacaktır.)	TL	ABD Doları	EURO
YGS'ye girecek adaylar	40,00	25	18
Sadece sınavsız geçiş için başvuracak adaylar	10,00	7	5
LYS* (21-30 Nisan 2014 tarihleri arasında yatırılacaktır.)	TL	ABD Doları	EURO
LYS'lerden herhangi birine girecek adaylar	25,00	14	11
LYS'lerden herhangi ikisine girecek adaylar	50,00	28	22
LYS'lerden herhangi üçüne girecek adaylar	75,00	42	32
LYS'lerden herhangi dördüne girecek adaylar	100,00	56	44
Tüm LYS'lere girecek adaylar	125,00	70	55

*Adayların farklı alanlarda puan türlerinin oluşturulabilmesi için, her bir sınava girmeleri tavsiye olunur.

2. YURT İÇİNDEN VE KKTC'DEN BAŞVURANLAR İÇİN BAŞVURU VE SINAV ÜCRETLERİNİN YATIRILACAĞI BANKALAR *

Adayların başvuru sırasında ödemeleri gereken ücreti yatırırken banka görevlisine T.C. Kimlik Numarası, adı, soyadı ve girecekleri sınavın adını vermeleri yeterlidir. Ücret *İnternet* aracılığıyla da yatırılabilir.

Ziraat Bankası'nın tüm şubeleri ve *İnternet* bankacılığı
Halkbank'ın tüm şubeleri ve *İnternet* bankacılığı
VakıfBank'ın tüm şubeleri ve *İnternet* bankacılığı (KKTC'den başvuracak adaylar hariç)
Akbank'ın tüm şubeleri ve *İnternet* bankacılığı (KKTC'den başvuracak adaylar hariç)
Kuveyt Türk Katılım Bankası'nın tüm şubeleri ve *İnternet* bankacılığı (KKTC'den başvuracak adaylar hariç)
Türk Ekonomi Bankası'nın tüm şubeleri ve *İnternet* bankacılığı
DenizBank'ın tüm şubeleri ve *İnternet* bankacılığı (KKTC'den başvuracak adaylar hariç)
Tüm PTT iş yerleri (KKTC'den başvuracak adaylar ASPOS-Gazi Magusa)
*Başvuru/sınav ücreti ÖSYM'nin *İnternet* sayfasında yer alan "ÖDEMELER" alanından kredi kartı/banka kartı ile de yatırılabilir.

3. YURT DIŞINDAN BAŞVURANLAR İÇİN (KKTC HARIÇ) BAŞVURU VE SINAV ÜCRETLERİNİN YATIRILACAĞI BANKA*

Yurt dışından başvuru yapmak isteyen adaylar, gerekli ücreti ÖSYM'nin aşağıdaki döviz hesabına yatırabilirler. Başvuru ve sınav ücretini döviz olarak yatıran adaylar, *İnternet* üzerinden bireysel başvuru yapamazlar.

*Başvuru/sınav ücreti ÖSYM'nin *İnternet* sayfasında yer alan "ÖDEMELER" alanından kredi kartı/banka kartı ile de yatırılabilir. Başvuru/sınav ücreti ÖSYM'nin *İnternet* sayfasında yer alan "ÖDEMELER" alanından kredi kartı/banka kartı ile yatıran adaylar, *İnternet* üzerinden bireysel başvuru yapabilirler.

Ziraat Bankası Güvenciler Şubesi-ANKARA
SWIFT Kodu: **TCZBTR2A**
ABD Doları
IBAN : **TR45 0001000 8300 6028011 5008**
Euro
IBAN : **TR29 0001000 8300 6028011 5005**